

HOME

ΤΟ ΠΕΡΙΟΔΙΚΟ ΤΗΣ ATHENS VOICE ΓΙΑ Τ

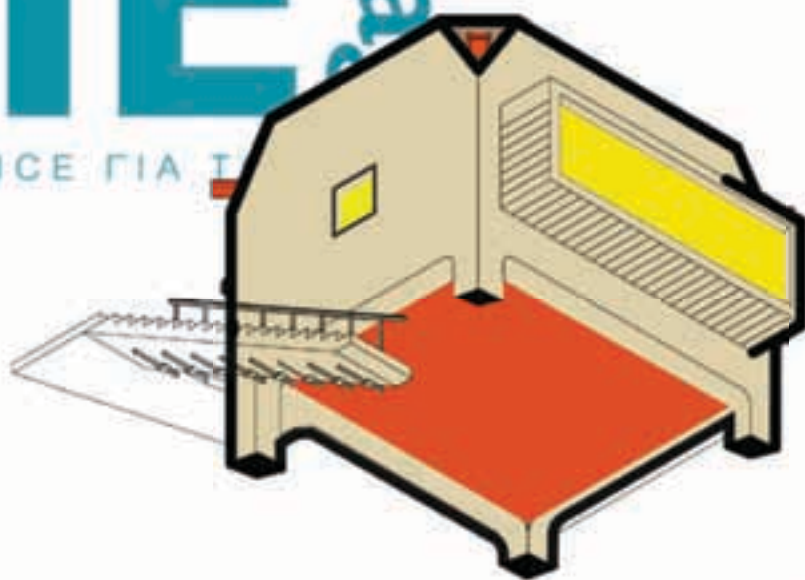

ΑΦΙΕΡΩΜΑ

ΑΝΟΙΞΙΑΤΙΚΟ ΚΑΛΕΣΜΑ

Κάνε το σπίτι σου το καλύτερο στέκι της πόλης

TECHNICRAFT

Ρετρό αισθητική και προηγμένη τεχνολογία

I ♥ ATHENS

Οι αρχιτέκτονες σχεδιάζουν καντίνες στην πόλη

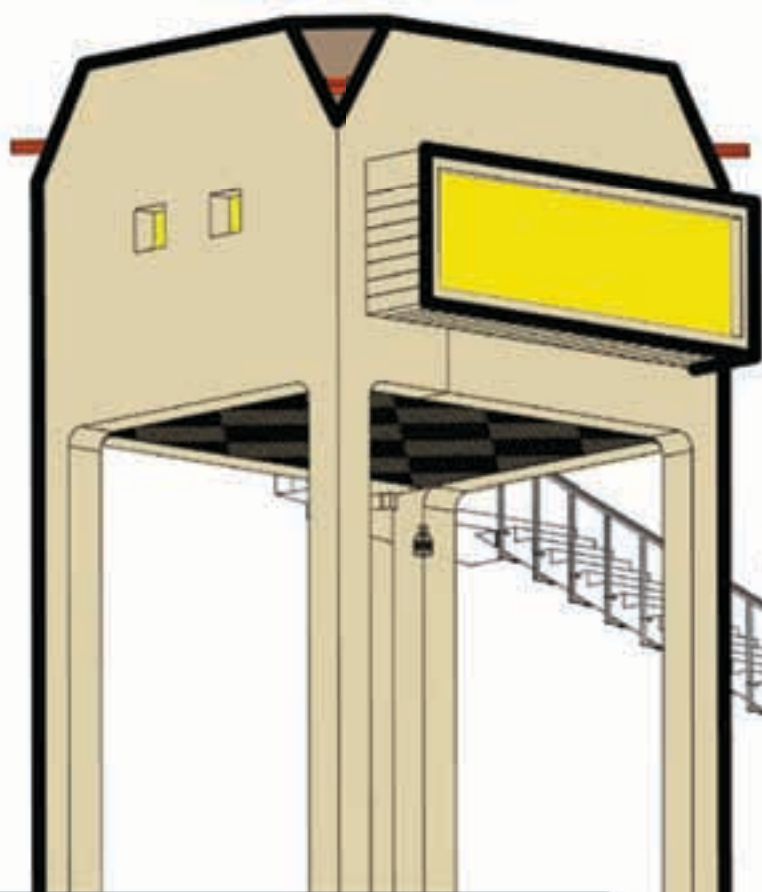

KITCHEN
SYSTEMS

100

SPRIT OF
FRANKE
THE SPIRIT 100 YEARS

FRANKE



CENTINOX

Spirit of Franke

Πολλά πράγματα έχουν αλλάξει για την Franke κατά τη διάρκεια του τελευταίου αιώνα. Αυτό όμως που δεν έχει αλλάξει είναι η σταθερή προσηλωση στην ποιότητα των προϊόντων. Αν και το ίδιο το προϊόν μετασχηματίστηκε κατά την διάρκεια των χρόνων από ένα απλό οικιακό είδος σε μια lifestyle έκφραση με μια ευρεία σειρά συστημάτων κουζίνας, η εξαιρετική ποιότητα παραμένει η απόλυτη σταθερά. Όλα αυτά συνοψίζονται στη συλλογή Franke Centinox - 100 χρόνια αξίας Franke για το σπίτι σας.

www.franke.gr

www.100yearsfranke.com



DETOX

Κάθε φορά που έρχεται και πάλι η άνοιξη συμβαίνει κάτι τρομερά ισχυρό, κάτι μαγικό. Όσο κι αν έχεις μόλις βγει από ένα χειμώνα που σε κούρασε πολύ, όσο κι αν όλα γύρω σου σου φαίνονται τα ίδια, φθαρμένα, αδιάφορα, υπάρχει κάτι που συμβαίνει μπροστά σου, διαδραματίζεται, κι αυτό δεν είναι τίποτα άλλο παρά η ίδια η ζωή. Ξανά νέα, ξανά φρέσκια, αναπαράγεται, φουντώνει, έχει πάντα κάτι καινούργιο να σου δείξει. Η άνοιξη σε κάνει να θέλεις να ξεφορτωθείς. Έννοιες, σκοτούρες, περιττά, τον παλιό σου καναπέ, τον παλιό σου εαυτό, ό,τι έχει κάνει τον κύκλο του. Την άνοιξη ανέχεσαι δίπλα σου μόνο όσα σημαίνουν αλλά και αποδεικνύονται χαρά της ζωής, κι ακόμα όσα είναι ανάλαφρα,

πραγματικά χρήσιμα, σταθερά, διαχρονικά, δικά σου. Είναι καλό να πετάς τη σαβούρα από το σπίτι σου. Το αποτοξινώνεις, το κάνεις να αναπνέει, του δίνεις χώρο να βάλει τα καινούργια. Τα καινούργια που είναι πάντα γοητευτικά, που σπάνε τη ρουτίνα, γεμίζουν τα κενά (άμα έχεις κάνει χώρο), σε βάζουν να ξανακάνεις σχέδια, παίρνουν τη θέση τους στη ζωή σου. Τα καινούργια έρχονται πάντα, υπάρχουν κάπου μέχρι να τα ανακαλύψεις, κι είναι φάρμακο στην αρρώστια του παλιού, του φθαρμένου, σημαίνουν ζωή ξανά απ' την αρχή. Ναι... την άνοιξη, κάθε φορά που έρχεται, συμβαίνει κάτι τρομερά ισχυρό, κάτι μαγικό, κι αν δεν αφεθείς να το νιώσεις εσύ θα χάσεις, να το ξέρεις... ☘







Δερμάτινος καναπές Intervalle
design Philippe Bouix

Τραπεζι Sismic
design Cédric Ragot

Les Contemporains Collection

ΧΑΛΑΝΔΡΙ
Λεωφ. Κηφισίας 248
Τηλ: 210 6711700

ΑΛΙΜΟΣ
Λεωφ. Ποσειδώνος 55
Τηλ: 210 9859040

ΘΕΣΣΑΛΟΝΙΚΗ
Αδριανουπόλεως 22
Τηλ: 2310 486624
greece@roche-bobois.com

Collections,
news and catalogues
www.roche-bobois.com

Designed for you

rochebobois
PARIS
50 YEARS OF CREATIONS



© 2008 Casa di Patsi

Lowland - Smock: Design by Patricio Urquiza
Ukya: Design by Tomita Kazuhiko
Photo by Alessandro Paderni

SHOW ROOMS:

- Κηφισιά: Α. Κηφισίας 188
Τηλ.: 210 8084626
Τηλ./Fax: 210 8082686
- Άλιμος: Α. Ποσειδώνος 75
Τηλ.: 210 9810311
Fax: 210 9859347
- Αγ. Παρασκευή: Α. Μεσογείων 515
Τηλ.: 210 6015669
Τηλ./Fax: 210 6010728

CASA DI PATSI LEATHER:

- Κηφισιά: Α. Κηφισίας 231
Τηλ.: 210 8012211
Τηλ./Fax: 210 8088715
- Καλαμάκι: Α. Ποσειδώνος 16
Τηλ.: 210 9889316
Fax: 210 9815346

STOCK:

- Μεταμόρφωση: Ζακύνθου 2 & Οδυσσεύς
Τηλ.: 210 2850233
Τηλ./Fax: 210 2834531

CONTRACT - ARCHITECTURE DEPARTMENT: Τηλ.: 210 2828450

ISO 9001:2008 www.casadipatsi.gr | ΑΤΟΚΕΣ ΔΟΣΕΙΣ | ΛΙΣΤΑ ΓΑΜΟΥ

MOROSO^M



CASA^{di} PATSI[®]
Home Design

έναν **ο** **morphos**

SOFAS + BEDS



Σε ένα περιβάλλον που χαρακτηρίζεται από έντονη αποβιομηχανοποίηση, απογοήτευση και μιζέρια, εμείς σχεδιάζουμε με κέφι και κατασκευάζουμε με μεράκι **100% Ελληνικά**.

Στηρίζετε τις Ελληνικές, Φερέγγυες, Ανταγωνιστικές, Δημιουργικές προτάσεις.

fs. / ΟΜΟΡΦΟΣ



Καναπές Area Free.LI

Αποτελείται από στοιχεία 1, 2 ή 3 θέσεων, με ή χωρίς χέρια ή πλάτη. Αποτέλεσμα είναι αυτόνομοι καναπέδες ή και γωνιακοί συνδυασμοί πολλών διαστάσεων με δυνατότητα ειδικών κατασκευών.

Τραπεζι S6 σε πολλές διαστάσεις / Πολυθρόνα Buggy

Ελληνικός Κόσμος



morphos.gr

Π. Ράλη 33Α, Ταύρος, 210 3459090
Λεωφ. Ποσειδώνος 58, Αθήνα, 210 9884060

Tuscany

γωνιακή σύνθεση
διαστάσεων* 309X242εκ.

Τιμή από 2.997€
με το ύφασμα

*η διάσταση της σύνθεσης της
φωτογραφίας είναι 324X365εκ.





NEOKATOIKEIN



Η ζωή είναι έκφραση

Δημιουργήστε την κουζίνα των ονείρων σας επιλέγοντας ανάμεσα από έπιπλα σύγχρονου design, μεγάλης αντοχής και αξιόπιστης λειτουργικότητας. Ζήστε μοναδικές στιγμές απόλαυσης με τους αγαπημένους σας σε μία κουζίνα IKEA που μπορείτε να αποκτήσετε εύκολα και οικονομικά, στο στυλ που σας ταιριάζει.

Απολαύστε περισσότερες ιδέες στο έντυπο κουζινών που θα βρείτε στο: www.ikea.gr



* Στην τιμή της βασικής σύνθεσης περιλαμβάνονται ντουλάπια, πόρτες, μεντεσέδες, πάγκοι, πόδια, ράφια, συρτάρι και μπάζο.

© 2011 IKEA Systems B.V. 2011



FAKTUM/FAGERLAND αντικέ
Κουζίνα,
βασική σύνθεση*

630

—220cm—



Η ζωή είναι ωραία



Bed Ezio 970€



nm
FURNITURE

milano|de

Show Rooms

Α. Μαραθώνος 81,
Γέρακος, Τηλ: 210
66.14.642

Α. Ποσειδώνος 17,
Άλιμος Τηλ: 210
98.55.950

Α. Μαραθώνος 76-78,
Γέρακος Τηλ: 210
60.46.358



passion
for
design

Bed Roberta 990€



www.milano.de.gr





Euromobil
cucine



CASA^{di} PATSI[®]
Home Design



ΘΕΜΑΤΑ

20_Cover

Η Matali Crasset σχεδιάζει το εξώφυλλο του HOME

22_Focus

Στην Αθήνα και τον κόσμο Πρόσωπα, τέχνη, τάσεις

34_Homegirl

Η Μανίνα Ζουμπουλάκη κάνει spring cleaning (μη φανταστείς, κάτι σαβούρες πετάει...)

36_Προσωπικός χώρος

Φρέσκια pop απ' το Μενίδι στο στούντιο-σπίτι του μουσικού Sillyboy
Της ΝΕΝΕΛΑΣ ΓΕΩΡΓΕΛΕ

38_Technicraft

Το σύγχρονο ντιζάιν «πειράζει» την παράδοση
Της ΕΛΕΝΑΣ ΛΑΝΑΡΑ

44_Επιλογές

Βάζα και κασπώ Πατί η φύση καλμάρει τα νεύρα

48_Συνέντευξη

Ο αρχιτέκτονας Νίκος Κτενάς μιλάει για μια Αθήνα που όλοι ονειρευόμαστε
Του ΓΙΑΝΝΗ ΚΩΝΣΤΑΝΤΙΝΙΔΗ

54_I love Athens

7 αρχιτεκτονικά γραφεία σχεδιάζουν καντίνες, τα νέα στέκια της πόλης
Επιμέλεια: ΝΕΝΕΛΑ ΓΕΩΡΓΕΛΕ

72_Love Actually

Ένα σπίτι με κήπο στο Παγκράτι
Της ΝΕΝΕΛΑΣ ΓΕΩΡΓΕΛΕ

84_Πρόσωπο

Ελληνοϊταλικό ντιζάιν από τον Θάνο Ζακόπουλο και την Katia Meneghini
Του ΕΥΑΓΓΕΛΟΥ ΠΑΠΑΔΑΚΗ

48



60



86_Home Therapy

Δείξε μας το κομοδίνο σου να σου πούμε ποιος είσαι
Της ΕΛΕΝΑΣ ΛΑΝΑΡΑ

SHOPPING

60_Trends

Retro Lovers και Metal Glam

64_ΑΦΙΕΡΩΜΑ

Ανοιξιάτικο Κάλεσμα Σπίτι, το καλύτερο στέκι της πόλης

78_Μείνε Σπίτι

Ανοιξιάτικα χρώματα στο ντιζάιν

88_Σεφ στον αέρα!

Οι νέες κουζίνες σε απογειώνουν

91_ΟΔΗΓΟΣ

Όλες οι διευθύνσεις της αγοράς

98_Ο Γρίφος του ντιζάιν

Για δυνατούς του ντιζάιν λύτες
Της ΣΤΕΛΛΙΝΑΣ ΚΑΡΡΑ

Εκδότης: Φώτης Γεωργελές

Σύμβουλος έκδοσης: Αγγελική Μπιρμπίλη
Διευθύντρια: Νενέλα Γεωργελέ
Γενική διεύθυνση διαφήμισης
Λουίζα Ναθαναήλ

Creative Director: Φώτης Πεκληβανίδης

Art Director: Κωνσταντίνα Βλαχοπούλου
Τεχνικός διευθυντής: Βάιος Σιντιοιμάς

Συντονισμός: Ναταλία Δούκα

Συντακτική ομάδα

Σταυρούλα Παναγιωτάκη, Γιάννης Κωνσταντινίδης, Σώτη Τριανταφύλλου, Μανίνα Ζουμπουλάκη, Δήμητρα Τριανταφύλλου, Πώργος Τζιρτζιλιάκης, Στέφανος Τσιτσόπουλος, Νατάσα Τριβιζιά, Γιάννης Νένης, Τζένη Σταυροπούλου, Ζιζή Σφυρή, Στελλίνα Καρρά, Βάγια Ματζάρογλου, Μυρσίνη Λιοναράκη, Λένα Χουρμούζη, Ευάγγελος Παπαδάκης, Μαρίτα Γεωργίου, Έλενα Λαναρά, Δημήτρης Καραθάνος

Ρεπορτάζ αγοράς

Λένα Μένδρη, Καρολίνα Κούκη, Ελένη Μαίλη

Γραμματεία σύνταξης: Γεωργία Σκαμάγκα

Ατελιέ: Μορφούλα Βογιατζόγλου,

Αντιγόνη Γραμμένη, Sotos Anagnostos

Διόρθωση κειμένων: Δήμητρα Γκρουσ,

Δήμητρα Αρβανιτάκη

Επεξεργασία εικόνων: Στέλιος

Βαζουράκης, Μιχάλης Τζανατάκης

Φωτογράφοι: Τάκης Σπυρόπουλος, Κώστας Πηγαδάς, Σταύρος Ανδριώτης, Νίκος Κοκαλιάς, Αλέξανδρος Φιλιππίδης, Θανάσης Αλεξίου, Σάκης Πούμπασης, Ιωάννα Ρουφοπούλου, Πώργος Παπαδόπουλος, Αλέξανδρος Αβραμίδης, Κώστας Αμοιρίδης

Διευθυντής εμπορικής ανάπτυξης

Νίκος Τσουανάτος

Διευθύντρια διαφήμισης

Αναστασία Μπαφούνη

Direct Market Manager

Βασίλης Ζαρκαδούλας

Υπεύθυνος τμήματος Direct Market

Μιχάλης Κούβελας

Direct Market: Πώργος Απέργης, Ιωάννα

Μπούσγου, Νίκος Δαμημόπουλος,

Δημήτρης Καλαμάρης, Νώντας Νταμπάνης

Συντονισμός διαφήμισης

Δήμητρα Χιώτη ads@athensvoice.gr

Υποδοχή διαφημιστικής αγοράς

Μαρία Αυγερινού marketing@athensvoice.gr

Project Manager Μάρω Ζήνα

Διεύθυνση λογιστηρίου: Έφη Μούρτζη
(210 3617.170)

Διαχωρισμοί - εκτύπωση

«Η Καθημερινή ΑΕ»

Το περιοδικό **HOME mag** «Design & the city» εκδίδεται από την «PLUS ATHENS Εκδοτική»
Χ. Τρικούπη 22, Αθήνα,
210 3630.374 Info@homemag.gr

Το περιοδικό διανέμεται δωρεάν. Απαγορεύεται η αναδημοσίευση, η αναπαραγωγή, ολική ή μερική, η διασκευή ή απόδοση του περιεχομένου της έκδοσης με οποιονδήποτε τρόπο, μηχανικό, ηλεκτρονικό ή άλλο, χωρίς προηγούμενη γραπτή έγκριση του εκδότη.
ISSN 1790-6725



Η ζωή γίνεται παιχνίδι

Ο κόσμος υπάρχει μέσα από ρυθμούς χρωμάτων. Τα χρώματα είναι οι μικρές παιχνιδιάρικες λεπτομέρειες που ζουν στην καθημερινότητα και αλλάζουν τη διάθεση προκαλώντας το κέφι. Το κέφι είναι συναίσθημα δημιουργικό. Η Agatha Ruiz, όταν σχεδίαζε τη νέα σειρά πλακιδίων της Pamesa, σίγουρα είχε μεγάλα κέρια παίζοντας με μια δημιουργική έκφραση που σκάει με πολύχρωμο θόρυβο και γεμίζει τον χώρο με αγάπη, κούμπω και αισιοδοξία. Η νέα σειρά πλακιδίων της Pamesa είναι οικονομικά, μοντέρνα και εκφράζει την ανθρώπινη ανάγκη για παιχνίδι. Ας παίξουμε.

ΒΟΥΛΑ - ΚΗΦΙΣΙΑ - ΑΓΙΑ ΠΑΡΑΣΚΕΥΗ - ΜΑΡΚΟΠΟΥΛΟ
 T 210 9658 683 F 210 9657 113 E sales@papapolitis.gr www.papapolitis.gr

Τα μονόχρωμα πλακάκια μπάνιου της σειράς πλακιδίων Agatha της Pamesa, είναι διαθέσιμα σε 7 pop art χρώματα και συνδυάζονται με 28 ξεχωριστά décor.

- Τιμή φόντου τοίχου 25x50: €22,00/m²
- Τιμή φόντου δαπέδου 31,6x31,6: €19,00/m²
- Τιμή décor Lunares Lines: €16,00/τεμάχιο

Οι τιμές περιλαμβάνουν Φ.Π.Α.

Papapolitis
 ΜΠΑΝΙΟ · ΚΟΥΖΙΝΑ · ΔΑΠΕΔΟ

Η ΟΥΣΙΑ ΣΤΗΝ ΑΠΛΟΤΗΤΑ

Από τα πιο δυναμικά και ανερχόμενα αστέρια του γαλλικού ντιζάιν, η **Matali Crasset** είναι ένα πνεύμα ανήσυχο που κινείται με ευκολία από το ντιζάιν στην αρχιτεκτονική και την εννοιολογική Τέχνη. Σχεδίασε για το εξώφυλλό μας το πρώτο της αρχιτεκτονικό πρότζεκτ – ένα ξενοδοχείο στην Τυνησία.

Το τελευταίο πρότζεκτ. «Ένα ξενοδοχείο στην Τυνησία. Σε μια άσση στο νότιο τμήμα της χώρας, λειτουργεί ως καταφύγιο από το άγχος των αστικών κέντρων και παράλληλα συνομιλεί με το τοπικό χρώμα και τον πολιτισμό. Αντιπροσωπεύει ένα νέο τύπο ξενοδοχειακών καταλυμάτων, σε απόλυτη σχέση με τη νέα εποχή που ξημερώνει στην Τυνησία. Συμβολίζει την αλλαγή. Το πρότζεκτ ξεκίνησε πριν από πέντε χρόνια. Δεν βιαζόμαστε. Μαζί με τους ιδιοκτήτες Πατρικ και Φιλίπ, θελήσαμε πρώτα να βυθιστούμε στην κουλτούρα και τον πολιτισμό της χώρας. Να κατανοήσουμε τον εσωτερικό κόσμο της Τυνησίας, για να μη φτιάξουμε ένα επιφανειακό και υπερφίαλο έργο. Καθυστερήσαμε όσο χρειαζόταν για να βρούμε τους κατάλληλους χειροτέχνες, αλλά και τις εταιρείες με τις οποίες επρόκειτο να συνεργαστούμε. Γι' αυτό θεωρώ ότι αυτό το πρότζεκτ είναι σαν μια περιπέτεια που μαζί της μαθαίνουμε καινούργια πράγματα και γινόμαστε συναισθηματικά πιο πλούσιοι».

Η δουλειά δίπλα στον Φίλιπ Σταρκ. «Ήταν σαν παραμύθι. Ειδικά για μένα, που μόλις είχα μπει στον κόσμο του ντιζάιν επαγγελματικά. Ήταν βέβαια ένα παραμύθι κοπιαστικό. Δουλεύαμε πολύ εντατικά, αλλά άξιζε τον κόπο. Έμαθα πολλά δίπλα του».

Πρώτο βραβείο, Grand Prix du Design στο Παρίσι το 1997. «Μια διάκριση που με βοήθησε πολύ. Αυτού του είδους τα βραβεία δίνουν την αυτοπεποίθηση που χρειάζεται κάθε νέος σχεδιαστής για να προχωρήσει τις ιδέες του».

Ντιζάιν σημαίνει «μια διαδικασία αρκετά περίπλοκη». «Ο σχεδιαστής οφείλει να γνωρίζει και να μπορεί να ζυγίζει τα εργαλεία του με ακρίβεια. Να στοχεύει απευθείας και μόνο προς την απλότητα, τις λιτές γραμμές. Κι αυτό είναι που κάνει το ντιζάιν ακόμα πιο σύνθετο και πολύπλοκο. Εγώ αρχίζω να σχεδιάζω μόνο όταν έχω στο μυαλό μου μια ξεκάθαρη πρόθεση – μια ιδέα. Κάτι που να μπορεί να μου δώσει αυτό που χρειάζομαι, για να αρχίσω να λειτουργώ

ως δημιουργός. Η λειτουργικότητα ή πρακτικότητα ενός πρότζεκτ για μένα έρχονται σε δεύτερη μοίρα. Πρέπει να είμαστε περισσότερο γενναίοι και λιγότερο λειτουργικοί».

Η δουλειά μου. «Δουλεύω με τα υλικά που “αισθάνονται” τις προθέσεις μου. Όποιος θέλει έχει τη δυνατότητα να γνωρίσει τη δουλειά μου με δύο τρόπους: είτε απλά βλέποντας το τελικό προϊόν της στο χώρο του επίπλου και της εσωτερικής διακόσμησης, είτε μελετώντας τη θεματική των έργων μου. Μια θεματική που επαναλαμβάνεται και έχει να κάνει με τη φιλοξενία και την εμπάθεια».

Οικολογία και ντιζάιν. «Το δίδυμο του μέλλοντος, αλλά δεν αρκεί. Πρέπει επίσης να προτείνουμε νέες ιδέες και πιστεύω ότι οι σχεδιαστές μπορούν να βοηθήσουν. Διότι έχουν τη δυνατότητα να διατυπώσουν με τέτοιο τρόπο αυτές τις νέες ιδέες, ώστε να έχουν διαχρονικότητα».

Γαλλίδα, άρα σινεφίλ. «Ανήμουνταινία θα ήθελα να είμαι “Οι δεσποινίδες του Ροσφόρ” του Ζακ Ντεμί. Για να μπορώ να βλέπω τη ζωή μου πάντα με αισιοδοξία».

* Τα αντικείμενα της Matali Crasset θα βρείτε στα καταστήματα **OIKOS** και **ROOM SERVICE**

WHO IS WHO

Γεννήθηκε 28 Ιουλίου του 1965. Τότε την έλεγαν Nathalie. Αργότερα, όμως, το άλλαξε σε Matali. Πέρασε την παιδική της ηλικία στο γαλλικό βορρά βοηθώντας τους αγρότες γονείς της. Η Matali Crasset βρέθηκε στον κόσμο του ντιζάιν μέσα από τον κόσμο του μάρκετινγκ. Κατά τη διάρκεια των σπουδών της πάνω στο μάρκετινγκ χρειάστηκε να σχεδιάσει ένα μπουκάλι για άρωμα. Και εκεί ανακάλυψε το πάθος της για το σχέδιο. Παράτησε το μάρκετινγκ και ακολούθησε σπουδές στην Ecole Nationale Supérieure de Création Industrielle de Paris. Το 1992, με το τέλος της ακαδημαϊκής της σταδιοδρομίας, αποφάσισε να προσεγγίσει μεγάλους σχεδιαστές της εποχής για να εμπλουτίσει τις ικανότητές της και να δώσει την ώθηση που χρειαζόταν στην καριέρα της. Στην Ιταλία συνεργάστηκε με το σχεδιαστή Denis Santachiara και αμέσως μετά επέστρεψε στο Παρίσι για να εργαστεί στο πλευρό του Philippe Starck. Το 1998 δημιούργησε τη δική της επιχείρηση ντιζάιν στο Παρίσι. Έργα της εκτίθενται σε πολλά μουσεία της Γαλλίας, στην Ολλανδία και στο μουσείο Σύγχρονης Τέχνης της Νέας Υόρκης.



FOSCARINI



Kartell

LUCIS

I:LINE



labbate

TARGETTI

ROBOTS

Permagrid



COVO

Light Plus lighting furnitures +

54 Voulagmenis Ave., 166 73 Voula, Athens, Greece

t: +30 210 9689113 + 210 9689160 _ t: +30 210 9689115

e: info@lightplus.gr _ www.lightplus.gr

+ Diesel with Foscarini _ Cage _ Design: Diesel



+ labbate _ Riva _ Design: For Use



ΣΤΗΝ ΑΘΗΝΑ
ΚΑΙ ΣΤΟΝ ΚΟΣΜΟ
ΠΡΟΣΩΠΑ, ΤΑΣΕΙΣ,
ΑΝΤΙΚΕΙΜΕΝΑ,
ΤΕΧΝΗ

ΕΠΙΜΕΛΕΙΑ: ΝΕΝΕΛΑ ΓΕΩΡΓΕΛΕ
ΣΥΝΕΡΓΑΣΤΗΚΑΝ:
ΓΙΑΝΝΗΣ ΚΩΝΣΤΑΝΤΙΝΙΔΗΣ,
ΕΛΕΝΑ ΛΑΝΑΡΑ,
ΓΙΑΝΝΗΣ ΝΕΝΕΣ,
ΔΗΜΗΤΡΗΣ ΜΑΣΤΡΟΓΙΑΝΝΙΤΗΣ,
ΔΗΜΗΤΡΑ ΤΡΙΑΝΤΑΦΥΛΛΟΥ,
ΛΕΝΑ ΧΟΥΡΜΟΥΖΗ,
ΝΑΤΑΛΙΑ ΔΟΥΚΑ

«Αστικά Φύλλα»,
Ανδρονίκη Γιαννάτου,
Σάμου & Αγίου Παύλου,
περιοχή Σταθμού Λαρίσης

ΜΙΑ ΥΠΕΡΟΧΗ ΑΘΗΝΑ ΕΙΝΑΙ ΕΦΙΚΤΗ

Η παραπάνω πρόταση μπορεί να αγγίξει την πραγματικότητα αν...

...Αν τα οικοδομικά τετράγωνα της πόλης, σχεδόν πάντα μικρά με πυκνό δίκτυο δρόμων, στενά πεζοδρόμια και κατακερματισμένους χώρους πρασίνου, μεταμορφωθούν σε δημόσιους χώρους πολλαπλών χρήσεων. Μερικοί ταλαντούχοι νέοι Έλληνες αρχιτέκτονες το έχουν ήδη κάνει πράξη (στη φαντασία τους και στα σχεδιαστικά τους μπλοκ). Τον Οκτώβριο του 2010 ένας διαγωνισμός της Ενοποίησης Αρχαιολογικών Χώρων με τίτλο «Αθήνα Χ 4» καλούσε τις δημιουργικές ομάδες της πόλης να καταθέσουν τις προτάσεις τους για το βασικό κύτταρο της Αθήνας - το οικοδομικό τετράγωνο. Πριν από λίγο καιρό δόθηκαν τα 5 ισότιμα έπαθλα και οι 4 έπαινοι από τις 120 προτάσεις που κατατέθηκαν συνολικά (παρουσιάστηκαν όλες πριν από

λίγες ημέρες στο Μουσείο Μπενάκη της Πειραιώς). Οι νικήτριες ομάδες NOT* (Στέλλα Παντελιά, Κωνσταντίνος Παπαδημητρακόπουλος, Jordi Barri), AREA (Στυλιανή Δασούτη, Γεώργιος Μητρούλιας, Μιχαήλ Ιωάννης Ραυτόπουλος), Γιαννάτου Ανδρονίκη, Θανάσης Πολυζωίδης και Πέτσιου Κατερίνα, Θάλεια Βογιατζόγλου και Θάνος Μπαμπανέλος, φαντάστηκαν υπέροχες γειτονιές με αυλές σαν κήπους της Εδέμ, αστικά αγροτεμάχια με οπωροφόρα δέντρα και δάπεδα (αντί για δρόμους) σπαρμένα με άσπρα βότσαλα. Η καλύτερη ιδέα απ' όλες όμως είναι αυτή που λέει ότι ο δήμαρχος της Αθήνας ήδη συζητάει σοβαρά με την Ε.Α.Χ.Α. την υλοποίηση κάποιων από τις νικήτριες προτάσεις. Αμύν. -Δ.Τ.



«Πάρκο + Πλατεία»,
Θάλεια Βογιατζόγλου -
Θάνος Μπαμπανέλος, Προύσης
& Αλκαμένους, Κυψέλη



“e-co-llectiva”, Κατερίνα Πέτσιου -
Αθανάσιος Πολυζωίδης, Σμύρνης & Φυλής, Κυψέλη



“Athens Charting”,
Στυλιανή Δασούτη
- Γεώργιος Μπρούλιας
- Μιχαήλ Ιωάννης
Ραυτόπουλος,
Φυλής & Ολυμπίας,
Κάτω Πατήσια

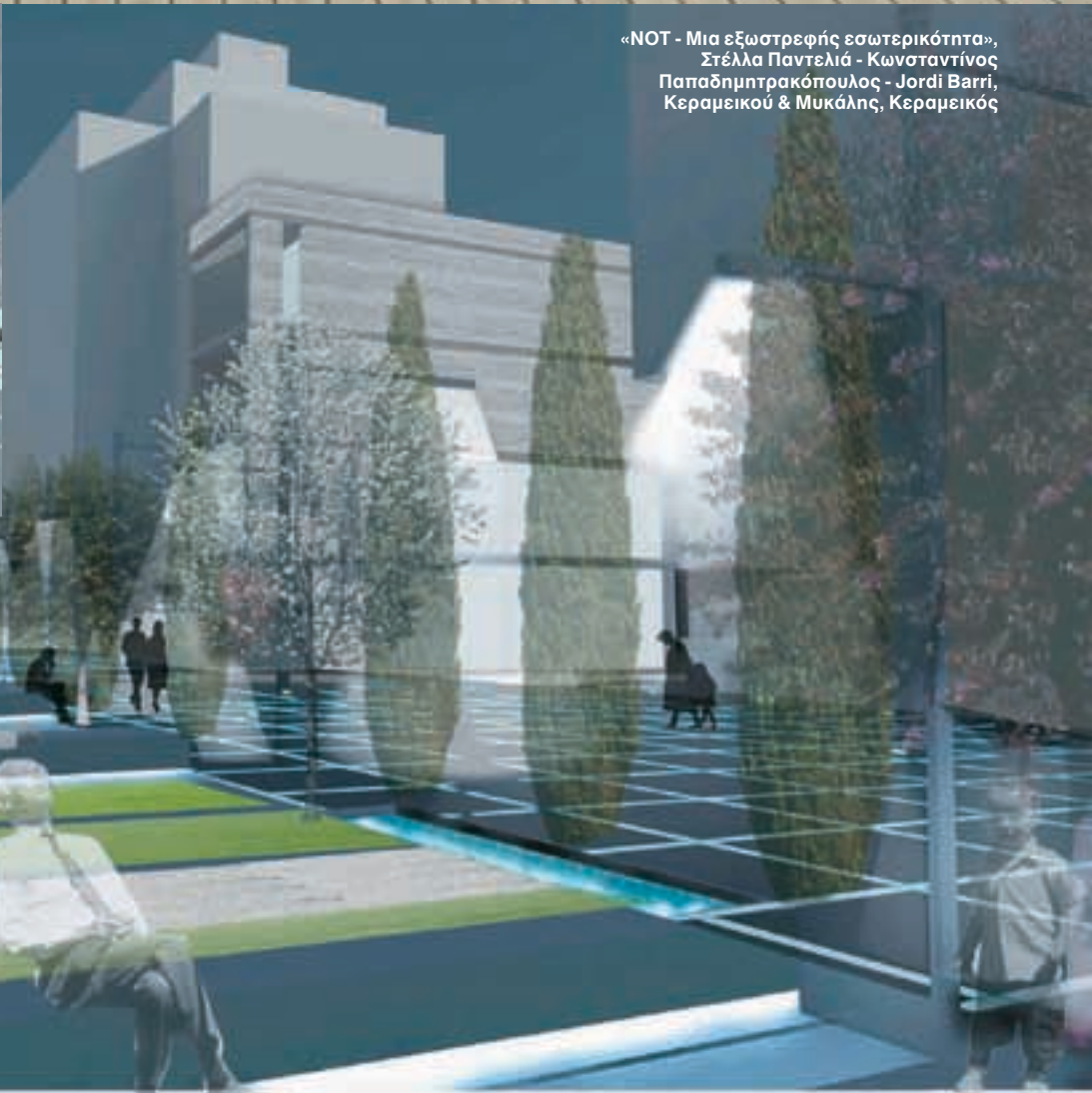

«NOT - Μια εξωστρεφής εσωτερικότητα»,
Στέλλα Παντελιά - Κωνσταντίνος
Παπαδημητρακόπουλος - Jordi Barri,
Κεραμεικού & Μικάλης, Κεραμεικός

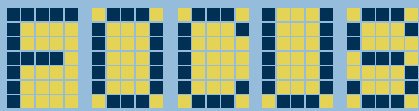

Δημήτρης Τάταρης



Ιωάννης Αλταμούρας



Wassili Lepanto



Έφη Χαλυβοπούλου



Σταματίνα Ντούτσουλη



Μανώλης Χάρος



Η «ΕΠΙΣΤΡΟΦΗ» ΤΟΥ ΝΙΚΟΥ ΝΙΚΟΛΑΪΔΗ

Όσοι είχαμε δει, εκεί στις αρχές του '80, την ταινία «Γλυκιά συμμορία» του Νίκου Νικολαΐδη ονειρευόμασταν πως θα πιάναμε κι εμείς με την παρέα ένα νεοκλασικό σπίτι με φωτάκια, τζουκμπόξ και μποέμικο στίλ, ανακατεύοντας σεντόνια και σώματα στα κρεβάτια. Μερικοί το κατάφεραν. Οι υπόλοιποι... συνεχίζουμε να βλέπουμε τις ταινίες του και να διαβάζουμε τα βιβλία του («Οι τυμβωρύχοι», «Ο οργισμένος Βαλκάνιος» και «Γουρούνια στον άνεμο») – τώρα επανεκδόθηκαν από τις εκδόσεις ATHENS VOICE BOOKS. Όσο για τις ταινίες του, θα κυκλοφορήσει DVD set box και από 26/5 έως 1/6 ετοιμάζεται αφιέρωμα στην Ταινιοθήκη της Ελλάδας και (ωραίο νέο αυτό) έκθεση ζωγραφικής με πίνακες γνωστών Ελλήνων ζωγράφων (Μιχάλης Μανουσάκης, Στέφανος και Δημήτρης Ρόκκος, Κυριάκος Κατζουράκης κ.ά.) εμπνευσμένους από αυτές. Η επιμέλεια της έκθεσης είναι του Παύλου Σάμιου. -Δ.Μ.

ΕΞΙ ΕΚΘΕΣΕΙΣ ΠΟΥ ΑΞΙΖΕΙ ΝΑ ΔΕΙΤΕ ΑΥΤΟ ΤΟΝ ΚΑΙΡΟ

«**Συνέχεια**» Πριν από δύο μήνες ο Νίκος Αλεξίου έφυγε από τη ζωή, ωστόσο μία από τις επιθυμίες που είχε εκφράσει ήταν να οργανωθεί μία έκθεση -συνέχεια της μακρόχρονης συμπόρευσής του με τους ομήλικους και φίλους του Μανώλη Ζαχαριουδάκη και Μανώλη Χάρο. Αυτή του η επιθυμία γίνεται τώρα πραγματικότητα. *Μέχρι 14/5, Γκαλερί Ζουμπούλακη, πλ. Κολωνακίου 20*

«**Timestorm**» Με τη νέα δουλειά της, η Έφη Χαλυβοπούλου επανέρχεται στα εσωτερικά τοπία της ανθρώπινης ύπαρξης, φωτίζοντας με έντονα χρώματα και μυστηριώδεις λάμπεις την τελειότητα και τις ατέλειές της. *Μέχρι 25/4, Γκαλερί Ζήνα Αθανασιάδου, Π.Π. Γερμανού 5, Θεσσαλονίκη*

«**Loplop**» Ο Δημήτρης Τάταρης, με μια εξαιρετική σειρά από σχέδια με μελάνι σε χαρτί, οραματίζεται τον εαυτό του (ή μήπως το είδωλο του θεατή;) σε συνθήκες αναπόδραστο εγκλεισμού. *Μέχρι 15/5, Αίθουσα Τέχνης K-art, Σίνα 54*

«**Η ζωή και το έργο του**» Για πρώτη φορά στην Ελλάδα οργανώνεται

σημαντική αναδρομική έκθεση του θαλασσογράφου **Ιωάννη Αλταμούρα** (1852-1878) και μας φέρνει σε επαφή με μια τέχνη που δεν θα πάψει ποτέ να γοητεύει. *Μέχρι 22/5, Μουσείο Μπενάκη, Πειραιώς 138*

«**Σιωπηλοί τόνοι**» Η νέα ζωγραφική δουλειά της **Σταματίνας Ντούτσουλη** ανιχνεύει γυναικείες μορφές παραδομένες στην εσωτερικότητά τους. *Μέχρι 7/5, Αστρολάβος - Δεξαμενή, Ξανθίππου 11, Κολωνάκι*

«**Θετικές ουτοπίες**» Εκλεκτικός, ρομαντικός και ολίγον υπερρεαλιστής, ο **Wassili Lepanto** εκθέτει την «εμμονή» του με την τοπιογραφία και αναζητά μέσα από το έργο του τον επαναπροσδιορισμό της σχέσης του ανθρώπου με τη φύση. *Μέχρι 1/5, Μουσείο Μπενάκη, Πειραιώς 138*

-Γ.Κ.

MILES

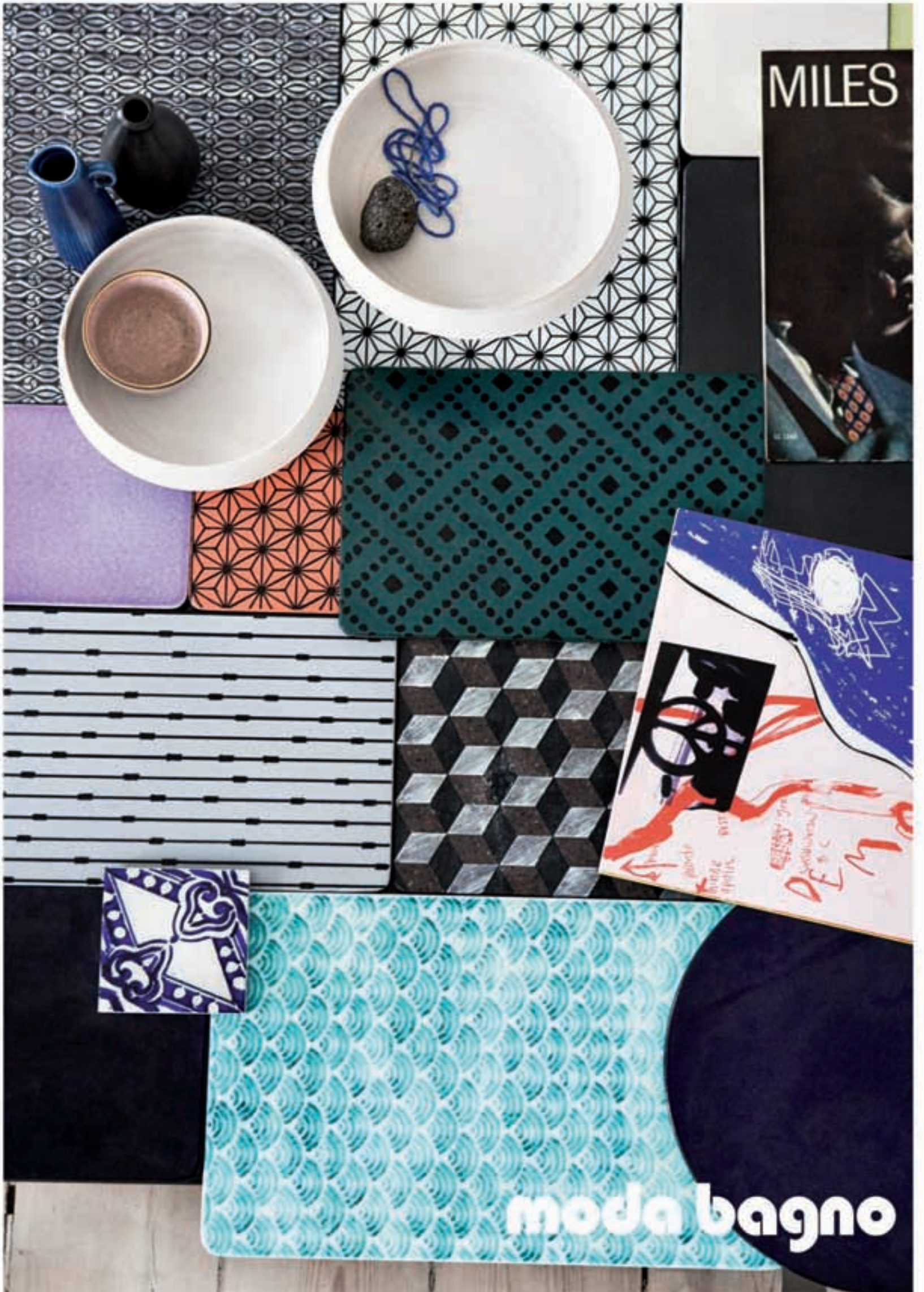

moda bagno

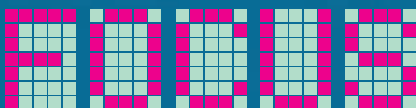

5 ΛΟΓΟΙ ΓΙΑ ΝΑ ΠΑΣ ΣΤΗ **NEOSET**

1 Είναι ένα ολοκαίνουργιο, εντυπωσιακό και ολοκληρωμένο κατάστημα 2.300 τ.μ., εφάμιλλο των καλύτερων από τα αντίστοιχα ευρωπαϊκά.

2 Στους χώρους του, που είναι στημένοι σαν αληθινά δωμάτια, μπορείς να βρεις όλα όσα θέλεις – από έπιπλα και φωτιστικά, μέχρι κουζίνες, υφάσματα, χαλιά και διακοσμητικά– για όλους τους χώρους του σπιτιού: καθιστικό, σαλόνι, κουζίνα και ακόμη τραπεζαρία, κρεβατοκάμαρα και παιδικό δωμάτιο.

3 Οι σύμβουλοι-διακοσμητές της Neoset προτείνουν λύσεις με άξονα

τις δικές σας, εξατομικευμένες ανάγκες και δημιουργούν στην οθόνη του υπολογιστή την κάτοψη του χώρου σας, ώστε να έχετε την πλήρη εικόνα του με τα νέα έπιπλα.

4 Οι προσιτές τιμές είναι μια ευχάριστη έκπληξη – είναι ωραίο να βρίσκεις πράγματα που απευθύνονται στη δική σου αισθητική αλλά και στο δικό σου budget.

5 Τα προϊόντα καλύπτουν κάθε γούστο – κλασικό, μοντέρνο ή νεανικό–, όλα τους όμως έχουν κοινό παρονομαστή τη φρεσκάδα και την ευρηματικότητα. -Ε.Λ. Λ. Αλίμου 16, Άλιμος, 210 6601.100



ΣΥΝΤΑΓΗ ΕΥΤΥΧΙΑΣ

Πώς μπορεί να χωρέσει όλη η χαρά της ζωής σε ένα τόσο δα τετραγωνάκι; Η Άγκαθα Ρουίζ ντε λα Πράντα σίγουρα ξέρει τον τρόπο, μια και πάλι τα κατάφερε να μας φτιάξει τη διάθεση. Αυτή τη φορά σχεδιάζοντας πλακάκια μπάνιου με τις πιο δροσερές ρίγες και τα πιο ναίφ πουά. Άγκαθα, αν αυτή η γεύση ευτυχίας που μεταδίδεις στα σχέδιά σου βγει ποτέ και σε τεχνητό υποκατάστατο, μας ενδιαφέρει. Για την ώρα, πάμε τρέχοντας να πάρουμε τα πλακάκια Agatha Lineas και Agatha Lunares. **PAPAPOLITIS**



ΖΥΓΙΣΟΥ!

Όμορφα κορμιά, όμορφο καλοκαίρι



TEFAL
Ψηφιακή ζυγαριά Evolis Glass € 44,50



TEFAL
Ηλεκτρονική ζυγαριά € 25



OCTOPUS
Ζυγαριά Old Ivory της Dahl € 48



SULTAN ΓΟΗΜΑΝΟΣ ΚΑΜΑΝΕΙ ΔΙΑΣΤΑΣΕΩΝ 280x245cm ΤΙΜΗ ΜΕ ΜΟΝΑΔΙΑ ΕΙΣ 1935€

SULTAN ΑΝΑΛΙΝΑΙΟ ΣΟΦΑ ΣΤΡΩΠΑΤΙΑ ΔΙΑΣΤΑΣΕΩΝ 120x175cm ΤΙΜΗ ΜΕ ΣΤΡΩΠΑΤΙΑ 848€

SPLIT ΒΙΒΛΙΟΘΗΚΗ ΜΕ ΣΥΡΤΗΜΕΝΕΣ ΠΟΡΤΕΣ 200x35x190h ΤΙΜΗ 1768€

PASHA ΠΟΛΥΠΡΟΣΚΑΜΩΤΟ ΔΙΑΦΑΝΕΙΣ ΠΟΛΥΚΑΡΓΟΝΙΟ ΤΙΜΗ 365€

ΔΕΙΤΕ ΟΛΑ ΤΑ ΝΕΑ ΠΡΟΪΟΝΤΑ ΣΤΟ WWW.HOMAD.EU

ΚΗΦΙΣΙΑΣ 71, 151-25 ΗΛΙΟΥΣΙΣ ΔΑΛΜΟΥΣ 79, 179-56 ΔΑΛΜΟΣ
Τ 210 650 9546, 210 610 7049 · Τ 210 696 1150, 210 990 3273, 210 926 8803
F 210 619 6635 · F 210 994 8557
E INFO@HOMAD.EU · E INFO@HOMAD.EU

homad

MAKE A SPACE INTO A LIVING PLACE



BARBIE ΑΡΧΙΤΕΚΤΟΝΑΣ

«Εξοπλισμένη με κράνος και με ένα σετ από μακέτες... είναι έτοιμη να αναλάβει τις ευθύνες ενός αληθινού αρχιτέκτονα» λέει η Mattel ανακοινώνοντας την άφιξη της Barbie αρχιτεκτόνισσας το φθινόπωρο. Μπ σας ξεγελά το ξανθό μαλλί και τα αμέτρητα συνολάκια – η Barbie μπορεί να θυμίζει αργόσχολη debutant, αλλά στην πραγματικότητα είναι κορίτσι καριέρας. Από αστροναύτης μέχρι πυροσβέστης και ταμίας σε McDonald's – λίγο πολύ έχει κάνει τα πάντα. Ποτέ, ωστόσο, δεν είχε υπάρξει αρχιτέκτονας. Μόνο μία καλοπροαίρετη πρόταση: μήπως θα έπρεπε να ρίξει στις μακέτες της ακόμη μια ματιά; Το σπίτι της χωράει βελτίωση... Δεδομένου ότι οι σχεδιαστές της ζουν στο Λος Άντζελες, δεν θα έπρεπε να θυμίζει λίγο Frank Gehry; Μπορείς να τα καταφέρεις καλύτερα, Barbie! -Ε.Λ.



ΠΟΥΛΙ ΤΟΥ ΠΑΡΑΔΕΙΣΟΥ

Είναι μια διασταύρωση δεντρόσπιτου, αιώρας και κρεμαστής πολυθρόνας. Μια μεγάλη, πολυτελής φωλιά πουλιού. Μας περιβάλλει με μια αγκαλιά απαλά μαξιλάρια σε ένα σκελετό από ρατάν. Και δίνει νέα διάσταση στα τεμπέλικα, καλοκαιρινά απομεινάρια. Και είναι ό,τι πρέπει για να ικανοποιήσουμε όλα τα παιδικά απωθημένα. Μπορούμε να το βάλουμε στην αυλή και να χαζεύουμε το σκύλο που κυνηγάει μύγες. Ή να το κρεμάσουμε από τα σκίνα στη ζούγκλα του Αμαζονίου και να παριστάνουμε το παραδείσιο πουλί. Το nestrest είναι κατάλληλο για διαλογισμό, διάβασμα ή κουζούρι. Χάρη στην ειδική πλέξη του, όποιος είναι μέσα μπορεί να βλέπει έξω –όχι όμως και το αντίθετο–, άρα κατάλληλο και για πριβέ ραντεβού. DEDON -Ε.Λ.



FAIRY TAIL

Καμαρωτά αλογάκια γυρίζουν ασταμάτητα στο ρυθμό μιας γλυκιάς, αλλόκομης μουσικής. Και μας πάνε στον κόσμο τους, φτιαγμένο από κίτρινα τριαντάφυλλα, ροζ φιδόγκους και χρυσά σιρίτια. Εκεί όπου τα μάγια λύνονται και γίνονται ξανθός πρίγκιπας, έτοιμος να διασχίσει το ψηλό βουνό και το σκοτεινό δάσος, να κατέβει στο βαθύ πηγάδι και να φέρει το χαμένο δαχτυλίδι που θα τον πάει στο παλάτι της αγαπημένης... Τα Καρουζέλ έρχονται από τον κόσμο των παραμυθιών – και πάντα εκεί μας επιστρέφουν. ΓΑΪΤΑΝΑΚΙ

ΦΩΤΕΙΝΑ ΛΟΥΛΟΥΔΙΑ

Όταν η Diesel συνεργάστηκε με τη Foscarini για τη συλλογή Successful Living, ήθελε να δημιουργήσει μια σειρά επίπλων που θα εξέφραζαν το ειρωνικό, απρόβλεπτο, δημιουργικό και μη συμβατικό στιλ της. Το φωτιστικό Graf κάνει και κάτι παραπάνω: αναπαριστά γραφικά τα δύο στοιχεία που ενέπνευσαν συνολικά τη συλλογή. Τη μουσική, όπως την ερμηνεύει ένας Dj στην κονσόλα του. Και τη φύση, όπως τη βιώνει προσωπικά ο καθένας. Θυμίζει σύγχρονο έργο pop art, μιλά τη διεθνή γλώσσα της εικόνας και χαρακτηρίζει το χώρο με τη δυνατή προσωπικότητά του. LIGHT PLUS



smeg
tecnologia che arreda

50's FAMILY

ΕΙΚΟΝΑ ΣΥΜΒΟΛΟ
ΜΟΝΑΔΙΚΟ DESIGN
ΑΚΡΩΣ ΧΡΩΜΑΤΙΣΤΗ

Η οικογένεια 50's προσφέρει
ψυγεία σε 5 διαφορετικές διαστάσεις,
ύψους 90 έως 182 εκ., καταψύκτες,
ελεύθερα και εντοιχιζόμενα
πλυντήρια πιάτων,
καθώς και πλυντήρια ρούκων.



PETCO
TECHNOLOGIA & ΔΙΑΚΟΣΜΗΣΗ

www.petco.gr

Μαρούσι
Λ. Κηφισίας 3
Τηλ: 210-6837400

Γλυφάδα
Ανδ. Παπανδρέου 90
& Λ. Βουλιαγμένης
Τηλ: 210-9609290

Θεσσαλονίκη
Εθν. Αντιστάσεως 74
& Αιάντας
Τηλ: 2310-448272

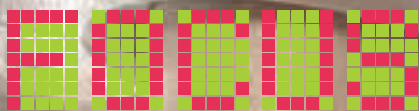

ΨΑΡΑΚΙΑ ΚΑΙ ΝΤΙΖΑΪΝ

Η **Fishalida** είναι το καινούργιο ψαροφαγικό εστιατόριο της πόλης και μας αρέσει πολύ για το πρωτότυπο όνομα και τους φρέσκους θαλασσιούς του μεζέδες. Πιο πολύ απ' όλα μας αρέσει η υπέροχη διακόσμηση που υπογράφει το γραφείο **AS Design Group (Αμαλία Συμεωνίδου)** και που μας βάζει με τη μία στην ομορφιά του ελληνικού καλοκαιριού. Ο χώρος είναι απλός, έχει χρώματα γαλάζια και κοραλλί, που κάνουν ωραίο θαλασσινό κοντράστ, έχει πολύ άσπρο που φωτίζει, όμορφα ρετρό και περασμένα μέσα από ένα σύγχρονο φίλτρο έπιπλα, καθώς και υπέροχα φωτιστικά που ενώ είναι εντελώς ντιζαϊν θυμίζουν πολύ τους κιούρτους των ψαράδων. Στα συν και το «πριβέ» δωμάτιο με τους πετρόλ δερμάτινους καναπέδες και το φωτιστικό από πολύχρωμες φυσαλίδες που έχει σχεδιάσει η ίδια η Αμαλία Συμεωνίδου, το μπαρ με το μεγάλο τραπέζι και τέλος το ότι τώρα που ο καιρός ζεσταίνει η Fishalida γίνεται... καμπριολέ, ανοίγοντας ολόγυρα τις τζαμαρίες που έχουν άμεση θέα στο μικρό καταπράσινο παρκάκι της οδού Ριζάρη. *Ναιάδων 2 & Αντήνορος (περιοχή Χίλτον), 210 7234.551 -Ν.Γ.*

Shopping now!

Τα καταστήματα **Interni** δημιούργησαν το **internistore.com** για online αγορές. Πάνω από 500 προϊόντα για όλους τους χώρους του σπιτιού με τις υπογραφές των μεγαλύτερων οίκων του εξωτερικού, σε τιμές ειδικά για... design victims!



MOLESKINE HOME

Αυτές τις μέρες, η βιτρίνα του Mah Jong στην οδό Κανάρη 14, στο Κολωνάκι, έχει μετατραπεί σε ένα Moleskine Home. Καθόλου τυχαίο, αφού εκεί βρίσκεται η αντιπροσωπεία που φέρνει στην Αθήνα το Μικρό Μαύρο Βιβλιαράκι, το πασίγνωστο, cult σημειωματάριο Moleskine. Αντικείμενο-φετίχ των καλλιτεχνών και των «φίλων του μολυβιού», τώρα ανοίγεται σε αυτούς που αγαπούν το καθαρό design με τις νέες collections "Writing. Traveling. Reading". Τσάντες, σακίδια, messenger bags, θήκες για laptop, για κινητά, stands για ipad, «τετράγωνα» μολύβια και roller pens, λάμπες βιβλίου, ακόμα και one-size-any-side-fits all γυαλιά ανάγνωσης. Γνωστοί Αθηναίοι καλλιτέχνες αλλά και άνθρωποι «της γραφής», εκθέτουν στη βιτρίνα τα προσωπικά τους σημειωματάρια, σαν ένα μικρό δείγμα της καλλιτεχνικής κοινότητας που λατρεύει τα Moleskines. Περάστε να τα δείτε, είναι υπέροχα. -Γ.Ν.

smeg
tecnologia che arreda

COLONIALFAMILY

ΠΑΡΑΔΟΣΙΑΚΗ
ΚΟΜΨΗ
ΑΙΣΘΑΝΤΙΚΗ



Η οικογένεια **COLONIAL**, σε μπλε, ανθρακί, καφέ, λευκό, χάλκινο και ήσοκ, με επίχρυσα, επάργυρα ή ορειχάλκινα στοιχεία, περιλαμβάνει εντοιχιζόμενους φούρνους 60 και 90 εκ., φούρνους μικροκυμάτων, εστίες αερίου και κεραμικές, ελεύθερες κουζίνες με εστίες αερίου ή κεραμικές, απορροφητήρες, εσπρεσιέρες, ψυγεία, και εντοιχιζόμενα πλυντήρια πιάτων.

Ενδεικτικό σετ φούρνου, εστίας, απορροφητήρα & πλυντηρίου πιάτων από
€2300 & 12 ΑΤΟΚΕΣ ΔΟΣΕΙΣ.

PETCO
ΤΕΧΝΟΛΟΓΙΑ & ΔΙΑΚΟΣΜΗΣΗ

www.petco.gr

Μαρούσι
Λ. Κηφισίας 3
Τηλ: 210-6837400

Γλυφάδα
Αγθ. Παπανδρέου 90
& Λ. Βουλιαγμένης
Τηλ: 210-9609290

Θεσσαλονίκη
Εθν. Αντιστάσεως 74
& Αίαντος
Τηλ: 2310-448272

ΛΕΞΗ ΤΗΣ ΣΕΖΟΝ

URBAN FARMING

Αυτή την άνοιξη, κάποιιοι έχουν στη σοδειά τους ντοματίνια, φράουλες και αγγουράκια... Το μεσημεριανό τους περιλαμβάνει συχνά τροφές που έχουν καλλιεργήσει με τα δυο τους χέρια. Αλλά δεν είναι αγρότες. Είναι κάτοικοι μεγαλουπόλεων και τα λαχανικά τους μεγαλώνουν σε γλάστρες στριμωγμένες στο μπαλκόνι – άντε και σε καμιά πρασιά έξω από την πολυκατοικία. Αυτό είναι το urban farming, η τάση να καλλιεργείς λαχανικά σε αστικές γειτονιές όπου το να βρεις μια φρέσκια ντομάτα είναι εξίσου πιθανό με το να συναντήσεις ένα φτερωτό μονόκερο. Αν όμως αυτό σας φέρνει συνειρμούς κάποιου μοναχικού γερο-χίπη που σκαλίζει ένα στενό παρτέρι με ηλιοτρόπια, πέφτετε έξω. Το urban farming περιλαμβάνει τα πάντα, από την καλλιέργεια μυρωδικών για την κουζίνα μέχρι εξελιγμένες καλλιέργειες σε οροφές σπιτιών και κτίρια σχεδιασμένα ειδικά για urban farming. Και είναι καλό να το πάρουμε στα σοβαρά. Άλλωστε η έλλειψη τροφής είναι τεράστιο πρόβλημα παγκοσμίως και μια μαζική αύξηση στην καλλιέργεια βρώσιμων φυτών θα μπορούσε να βοηθήσει – ανεβάζοντας την παγκόσμια παραγωγή τροφής, να κατεβάσει τις τιμές. Η είσοδος περισσότερων λαχανικών στο διαιτολόγιο θα μπορούσε να συμβάλει στην καταπολέμηση της παχυσαρκίας. Και η κατανάλωση τροφών που δεν διασχίζουν το μισό ημισφαίριο για να φτάσουν στο πιάτο μας, θα μπορούσε να μηδενίσει το ενεργειακό τους αποτύπωμα. Οι πιο φανατικοί και ταγμένοι urban farmers προχωρούν ένα βήμα πιο πέρα, στην εκτροφή ζώων και πτηνών – αλλά όταν θα φτάσουμε να βάλουμε κοτέτσι στο μπαλκόνι, θα έχουμε πλέον να σας μιλήσουμε για μία νέα τάση. -Ε.Λ.

Στη διεθνή έκθεση Φρανκφούρτης ISH 2011, η Ideal Standard ξεχώρισε για άλλη μια χρονιά με τη δυναμική της παρουσία. Με ένα εντυπωσιακό περίπτερο και μια σειρά από νέα προϊόντα προηγμένης τεχνολογίας και αισθητικής καθώς και με ολοκληρωμένες προτάσεις μπάνιου, που όλα τους έκλεψαν τα βλέμματα και κέρδισαν τους απαιτητικούς επισκέπτες της ISH. Οι νέες συλλογές της ομάδας Artefakt Design Studio και των Robin Levien και Ronen Joseph συνδυάζουν ιδανικά τη γνώση και την εμπειρία με την ευφυΐα, την τεχνολογική

υπεροχή και την οικολογική συνείδηση – στοιχεία αναπόσπαστα της φιλοσοφίας της Ideal. Κοινός παρανομαστής των νέων συλλογών, η έμπνευση από την πραγματική ζωή. Οι δημιουργίες αντικατοπτρίζουν τον ιδιαίτερο ρόλο που παίζει ο χώρος του μπάνιου για τον κάθε άνθρωπο ξεχωριστά και καλύπτουν, πέρα απ' την αισθητική, και τις πρακτικές, λειτουργικές, προσωπικές του ανάγκες.

ΜΕ ΕΜΠΝΕΥΣΗ ΑΠΟ ΤΗ ΖΩΗ

Η ψηφιακή μπαταρία "e-vision" της σχεδιαστικής ομάδας Artefakt είναι χαρακτηριστικό παράδειγμα της νέας ψηφιακής εποχής της Ideal Standard. Δίνει τη δυνατότητα ρύθμισης, εκ των προτέρων και βάσει προσωπικών αναγκών, της ροής, του όγκου και της θερμοκρασίας του νερού με ένα απλό άγγιγμα. Αναμενόμενα κέρδισε και το πρώτο διεθνές βραβείο καινοτομίας Design Plus Award!

Ο Ronen Joseph σχεδίασε για τη νέα εποχή της Ideal Standard την μπανιέρα υδρομασάζ "EdenWave", που εφαρμόζει για πρώτη φορά παγκοσμίως αντί για jets

σύστημα δόνησης κυματισμού του νερού σε οικιακό σύστημα wellness.

Η νέα συλλογή ολοκληρώνεται με τις μίνιμαλ καμπίνες "Kubo", τα μικρά, έξυπνα έπιπλα της σειράς "Connect" σε σχέδιο του Robin Levien, τα όμορφα νέα αξεσουάρ "IOM", τη βραβευμένη (με το Red Dot Design Award) πλήρη σειρά ντους "IdealRain" και αρκετά ακόμα νέα προϊόντα. Σύντομα θα είναι και κοντά μας! -Ν.Δ.



ΠΑΙΧΝΙΔΙΑ ΕΝΗΛΙΚΩΝ

Σχεδιασμένο από τον Frederic Gooris για την Alessi, το Pirouette είναι εμπνευσμένο από τον Magritte. Και δεν είναι απλά μία σβούρα. Είναι desk organizer, δηλαδή θήκη για να συμμαζεύεις τους συνδετήρες, τις κάρτες μνήμης και τα διάφορα αδέσποτα μικροαντικείμενα του γραφείου τις ώρες που βαριέσαι. Ή μπορείς να το γυρίζεις ασυναίσθητα και μηχανικά σαν σβούρα, τις ώρες που είσαι απορροφημένος από δημιουργικό οίστρο. ROOM SERVICE

Good morning... smarty!

Smarty! Είναι νέο! Είναι μοναδικό!

Ένα ολοκληρωμένο σύστημα ύπνου από την elite strom, που σας προσφέρει εξαιρετική ποιότητα ύπνου και σύγχρονη αισθητική, σε μια μοναδική τιμή.

Κρεβάτι, στρώμα, ανώστρωμα και κεφαλάρι μόνο με 1450 ευρώ.

Think smart, sleep smart!



win a smart!

Κερδίστε ένα Smart! Τώρα με την αγορά ενός Smarty, παίρνετε μέρος στο μεγάλο διαγωνισμό. Για περισσότερες πληροφορίες αλλά και για το δίκτυο των καταστημάτων μας επισκεφτείτε το www.elitestrom.gr.

*Η προσφορά ισχύει μέχρι 30/06/11.



www.elitestrom.gr

elite strom
DREAM MAKERS



SPRING CLEANING

{ΣΑΒΟΥΡΑ, ΟΥΣΤ!}

Όλοι ξέρουμε πως όταν ξεφορτωνόμαστε άχρηστα πράγματα νιώθουμε καλύτερα, αλλά αν κάποιος μας έλεγε ότι αυτό και μόνον αυτό είναι το μυστικό της ευτυχίας; Θα του χαρίζαμε ένα παλιό σκαμπό κι ένα τσουλάκι μπάνιου επειδή μας αποκάλυψε μια μεγάλη αλήθεια;

Της ΜΑΝΙΝΑΣ ΖΟΥΜΠΟΥΛΑΚΗ

Το σκαμπό στηρίζεται σε τρία πόδια σαν τον Κοκκινόγεννη γιατί το τέταρτο έχει ξεχαρβαλωθεί, άρα είναι ένα σκαμπό που γέρνει, δεν μπορείς να του κάτσεις, ωστόσο το κρατάς στη γωνία του χολ. Του ακουμπάς γράμματα, λογαριασμούς και διαφημιστικά που δεν πρόκειται να ανοίξεις ποτέ. Μερικές φορές το παίρνει το μάτι σου κι αναστενάζεις «πω πω, πρέπει να το πετάξω αυτό το λείψανο, και να τσεκάρω τη στοιβα με τα παλιόχαρτα επίσης, αλλά άλλη μέρα γιατί τώρα βιάζομαι».

Τα ίδια και με το τσουλάκι του μπάνιου: είναι άθλιο, σκοροφαγωμένο και θλιβερό, απορείς γιατί δεν το πετάς ένα, δύο ή δώδεκα χρόνια τώρα που σε ενοχλεί αισθητικά – όποτε το παίρνει το μάτι σου. Όχι ότι το μάτι σου έχει θέματα με τη σαβούρα και την περνάει στο ντούκου, απλώς... δεν προλαβαίνεις. Έχεις δουλειές, τρέχεις, δίνεις προτεραιότητα σε

άλλα πράγματα πιο σημαντικά.

Ξέρεις πως το σπίτι σου, οι ντουλάπες και τα συρτάρια σου είναι τίγκα στη σαβούρα: το σκαμνάκι και το τσουλάκι δεν είναι τίποτα μπροστά στα ρούχα, παπούτσια, προσωπικά αντικείμενα, καλλυντικά, gadgets, καλώδια και πολύμπριζα που μαζεύεις με τον καιρό. Βιβλία, περιοδικά, άλμπουμ, βινύλια, κασέτες, cd, καρτ-ποστάλ, γράμματα, φωτογραφίες, αναμνηστικά, ρολόγια, παντατίφ, κάλτσες, εισιτήρια, χαρτιά κάθε είδους και γενικά πράγματα που μας βοηθάνε... σε τι; Στο να θυμόμαστε στιγμιότυπα από τη ζωή μας; Να ζούμε πιο άνετα, να έχουμε περισσότερες επιλογές, να αλλάζουμε εμφάνιση, να αγγίζουμε με μία κίνηση τη λύση σε οποιοδήποτε πρόβλημα; Μέσα στο σπίτι μας; Και ποιο πρόβλημα λύνει ένα ψωριάρικο τσουλάκι μπάνιου; Παρόλο που είμαι ένας κάτοχος τέτοιου (και χειρότερου) τσουλακίου, δεν έχω απάντηση.

Μια Αμερικάνα νοικοκυρά λοιπόν κάθισε κι έγραψε ένα βιβλίο και ούτε λίγο ούτε πολύ ισχυρίζεται ότι η ευτυχία είναι θέμα ξεκαθαρίσματος λογαριασμών με τα υλικά αγαθά: ένα καλό spring cleaning, λέει η Gretchen Rubin (στο βιβλίο "The happiness project"), ένα ξεσκαρτάρισμα στις ντουλάπες, στα έπιπλα και γενικά στα προσωπικά μας αντικείμενα, μας κάνει πάντα να νιώθουμε καλύτερα. Σιγά τη φιλοσοφία – όλοι αισθανόμαστε πιο ήρεμοι όταν ξεφορτωνόμαστε ρούχα που δεν μας κάνουν πια... αν και, δεν θυμάμαι να έσκασα ποτέ ιδιαίτερα επειδή η ντουλάπα μου έχει ρούχα από τα μακρινά eighties. Ο Μαχάτμα Γκάντι είχε λιγότερα από δέκα προσωπικά αντικείμενα (ρολόι, γυαλιά, στιλό, σαλβάρι, ίσως κάνα-δύο σώβρακα). Ο μέσος Έλληνας έχει πάνω από εκατό, και δεν βγάζω την ουρά μου απ' έξω καθόλου: βαριέμαι το συμμαζέμα πάρα πολύ, την όλη σκληρή δουλειά που λέγεται «ξεσκαρτάρισμα», που προϋποθέτει ένα ελεύθερο απόγευμα ή μια Κυριακή εντελώς πεθαμένη. Αν υποθέσουμε ότι πέφτει στα χέρια μου μια ολόκληρη Κυριακή κι αν υποθέσουμε ότι δεν βρίσκω κανένα/καμία φίλο/η να επικοινωνήσουμε άμεσα... κανένα σινεμά, θέατρο, καφέ ή εστιατόριο που θέλω να δω... κανένα συγγενή που έχω αφήσει καιρό χωρίς επίσκεψη... κανένα βιβλίο που κόβομαι να διαβάσω ή να γράψω, καμία μπανιέρα που θέλω να τη γεμίσω νερό και να αράξω μέσα, γενικά η Κυριακή είναι ΨΟΦΙΑ απ' όλες τις απόψεις και βρέχει του σκοτωμού και τα νεύρα μου είναι πουρές... αν καθίσω να ξεκαθαρίσω την ντουλάπα μου ίσως νιώσω καλύτερα, όντως. Αλλά δεν είναι και σίγουρο – ίσως πάρω φόρα να χτυπήσω το κεφάλι μου στον τοίχο ή ίσως πηδήξω από το παράθυρο. Μια Κυριακή τόσο (με το συμπάθιο) σκατά, που με ωθεί να ξεσκαρτάρω την προίκα μου; Ε, όχι. I will survive, απλώς μην τα θέλουμε κι όλα δικά μας...

Η σαβούρα μαζεύεται στη ζωή μας επειδή δεν έχουμε χρόνο, βαριόμαστε, είμαστε μπίζι, η ζωή τρέχει κι εμείς μαζί της και μπράβο μας. Πάντα ελπίζουμε ότι σε μία ανάπαυλα ή και δύο, θα βγάλουμε από το υπόγειο εκείνες τις τζούφιες μαξιλάρες κι εκείνο το τσιριποπό τραπεζάκι που ίσως δώσαμε, αλλά ίσως όχι. Και... η ανάπαυλα δεν έρχεται. Όταν έρχεται, βλέπουμε τα «Φιλαράκια» ξαπλωμένοι στον καναπέ και της σφυράμε να πάρει δρόμο. Άντε από κει. Θα τα κάνουμε όλα αυτά τα συμμαζετικά, την εκκαθάριση, το ξεσκαρτάρισμα, αλλά άλλη μέρα. Κάποτε βέβαια έρχεται η «άλλη μέρα» – μετακομίζουμε π.χ., και πρέπει να ξεφορτωθούμε τη μισή μας παραμάτεια. Στέλνουμε τα παιδιά μας να σπουδάσουν και ανακαλύπτουμε ότι έχουμε δύο, ή εκατόν δύο, από τα ίδια (παπλώματα, σεσουάρ, πανωσέντονα, πετσετάκια, τραπεζομάντιλα κ.λπ.). Τα παιδιά μας δεν θα χρειαστούν πετσετάκια ούτε τραπεζομάντιλα αλλά θα τους τα χώσουμε, συνεχίζοντας έτσι την ωραία παράδοση: σιγά-σιγά τα πετσετάκια στοιβάζονται σ' ένα φοιτητικό σπίτι που αργότερα θα γίνει εργένικο, κι ακόμα πιο αργά, οικογενειακό σπίτι... και, ω του θαύματος! Στη γωνία του χολ, τι βλέπουν τα έκπληκτα, γηραλέα ματάκια μας; Το παλιό σκαμπό με τα τρία πόδια! Φορτωμένο φάκελους, χαρτιά, λογαριασμούς και φυλλάδια! Εννοείται ότι θα νιώσουμε πολύ καλύτερα και πιο ανάλαφρα όταν το βγάλουμε στα σκουπίδια με τα χεράκια μας, μαζί με το τσουλάκι του μπάνιου, όχι αμέσως επειδή έχουμε πολλά να κάνουμε τώρα – οπωσδήποτε όμως, άλλη μέρα... ☘



Low budget stories

Οι cheap & chic προτάσεις της neoset γράφουν την ιστορία σας με μίνιμαλ πολυτέλεια.

Οι νέες συλλογές επίπλων και accessories της neoset υπόσχονται ανανέωση και τηρούν τις υποσχέσεις τους με τις πιο συμφέρουσες cheap & chic προτάσεις της εποχής. Εξοπλίστε πλήρως κάθε χώρο του σπιτιού ή, απλά επιλέγοντας κάποια κομμάτια, αλλάξτε ατμόσφαιρα στο καθιστικό σας. Ο προσωπικός σας σύμβουλος-διακοσμητής της neoset είναι γεμάτος σχέδια και ιδέες για να πάρει το σπίτι τη μορφή και τον αέρα που επιθυμείτε, εύκολα, γρήγορα και οικονομικά. Λιτές γραμμές, μίνιμαλ αισθητική, παλ χρωματικός κώδικας, μεταλλικές λεπτομέρειες, απεριόριστες προτάσεις υφασμάτων, συμμαχούν για να κατακτήσετε την αρμονία στο χώρο και στις καθημερινές σας στιγμές. Γι' αυτό, μία επίσκεψη στο κοντινό σας κατάστημα neoset αρκεί.



5



6

8

7

1. Καναπές γωνία Fit, 202x137x62 cm, €390 με το ύφασμα
2. Επιτραπέζιο φωτιστικό Side, Υ24/Φ18 cm, €23
3. Τραπεζι IQ3, 110x50x40 cm, €72
4. Φωτιστικό δαπέδου Roller, Υ136 cm, €49
5. Φωτιστικό οροφής Tint, Φ30 cm, €63
6. Μπουφές Ορίζων, 128x52x82 cm, €331
7. Καρέκλα Eiffel, €75
8. Τραπεζι τραπεζαρίας Eiffel, Φ100 cm, €270





Πρώτος δίσκος σαν Silly-hoy σε βινύλιο με εξώφυλλο φιλοτεχνημένο από τον ξάδερφό μου Γιάννη.

Δεύτερος δίσκος με τους Expert Medicine και η πρώτη δουλειά που έγινε από την αρχή μέχρι το τέλος στο Medicine.

Λάσπη, η γάτα μου που περνάει αρκετές ώρες στο παράθυρο χαζεύοντας έξω και άλλες τόσες απ' έξω γκρινιάζοντας για να μπει μέσα.

Μοβ γωνιακός καναπές που αγόρασα πρόσφατα και έτσι χωράμε όλοι.

Καπέλο που φοράω στα τελευταία live, αγορασμένο από μαγαζί με αποκριάτικα.

MENIDI FOR EVER

Στο στούντιο Medicine και σπίτι του μουσικού **Sillyboy**

Επιμέλεια: NENEΛΑ ΓΕΩΡΓΕΛΕ

Πρωτόηθα σε αυτό το σπίτι το 2001 για να κάνουμε πρόβες με τους Expert Medicine. Υπήρχε ήδη ένα διαμορφωμένο στούντιο στο χώρο κι αυτό ήταν ό,τι καλύτερο μπορούσε να συμβεί τότε σε μια μπάντα. Δύο χρόνια αργότερα αποφάσισα να μετακομίσω εκεί και εκτός από στούντιο να γίνει και σπίτι μου. Μέχρι τότε νοίκιαζα σπίτια Βύρωνα, Υμηττό και Ηλιούπολη, δηλαδή σε συνοικίες σχεδόν μέσα στο κέντρο της πόλης. Στην αρχή μου ήρθε λίγο δύσκολο, δεν είχα καμία σχέση με την περιοχή, και ειδικά τον πρώτο καιρό είχα την αίσθηση ότι ήμουν πολύ μακριά από ό,τι είχα συνηθίσει – μονοκατοικία στο Μενίδι σε αδιέξοδο στις γραμμές του τρένου! Ξυπνούσα αρκετές φορές τα βράδια από το πηγαίνελα των τρένων, τώρα πια ακόμα και αυτό μου φαίνεται ένα κομμάτι της ησυχίας του σπιτιού. Είναι κάπως περίεργο αλλά, σκεφτείτε, από το παράθυρο στο σαλόνι μπορείς να χαιρετήσεις τους επιβάτες που έρχονται από Θεσσαλονίκη! Το μόνο πράγμα που ακόμα με ενοχλεί είναι ότι κατά διαστήματα γίνονται έργα και ο θόρυβος σε αυτές τις περιπτώσεις είναι ανυπόφορος.

Στην πορεία με το φίλο και συνεργάτη Αντρέα αποφασίσαμε να φτιάξουμε το στούντιο έτσι ώστε να μπορεί να φιλοξενήσει περισσότερες δουλειές με καλύτερο αποτέλεσμα και το ονομάσαμε "The Medicine Studio". Ανακαινίσαμε πλήρως το playroom και διαμορφώσαμε το σαλόνι σε control. Όλα αυτά βέβαια δεν έχουν σταματημό, αν ξεκινήσεις θέλεις συνέχεια να φτιάχνεις. Λεφτά και όρεξη να υπάρχουν. Στο εξωτερικό του

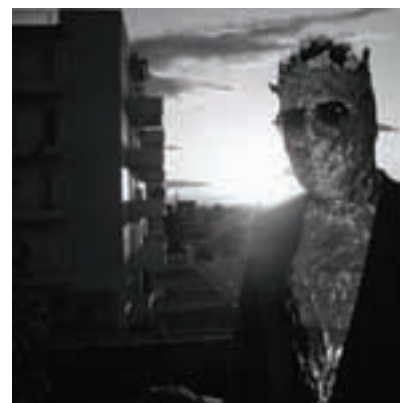

σπιτιού υπάρχει ένας πολύ μεγάλος κήπος που προσφέρεται για πολλά. Δύο τεράστιες φιστικιές στο κέντρο του κήπου, αμυγδαλιές, μια συκιά και... άπειρες τσουκνίδες. Προσπαθώ εδώ και αρκετό καιρό να τον φτιάξω, αλλά με την αναβλητικότητα που με χαρακτηρίζει έχω καταφέρει λίγα μέχρι στιγμής. Τις μέρες με ήλιο που πίνουμε τον καφέ μας έξω, θα παίξει σίγουρα από κάποιον η ατάκα «Αντε κάνε κάτι με αυτό τον κήπο». Μέσα ο χώρος δεν έχει αλλάξει και πολύ από τότε που ήρθα, αν εξαιρέσεις την ανακαίνιση στο στούντιο. Μου αρέσει τα αντικείμενα σε ένα χώρο να έρχονται αργά, κάπως σαν να κερδίζουν τη θέση τους.

Είναι ένα σπίτι στο οποίο μπαينοβγαίνει αρκετός κόσμος και παρότι μερικές φορές αυτό μπορεί να είναι κουραστικό, είναι ταυτόχρονα πολύ δημιουργικό και σε καμία περίπτωση βαρετό. Έχω ανακαλύψει μένοντας εδώ ότι είναι μεγάλο προνόμιο τελικά να ζεις σε μια γειτονιά, να έχεις κήπο και να απολαμβάνεις την ησυχία μέσα στην πόλη, ε... περίπου μέσα στην πόλη. Κι απ' την άλλη, το ότι είμαι αρκετά μακριά απ' αυτήν με κάνει να την επιθυμώ πού και πού. Πραγματικά, τώρα πια, δεν μπορώ να με φανταστώ σε διαμέρισμα, και σίγουρα εύχομαι να μη χρειαστεί. ☺

Ο βασικός χώρος που κάνουμε τις πρόβες μας. Μουσική και φασαρία μαζί, σε απόλυτη αρμονία.

Buzz Lightyear, κουρδιστό παιχνίδι, δώρο από την αγαπημένη μου γειτόνισσα Ολυμπία.

Το μπάσο που έχω πάνω από δέκα χρόνια. Το είχα αγοράσει κάνοντας τρελές οικονομίες και δεν με έχει κρεμάσει ποτέ.

Αναλογικό synth που είχαμε αγοράσει με το φίλο Αλέξη το 1993 από ένα φοβερό τύπο που έπαιζε με αυτό σε σκυλάδικο της εποχής.



Μάλλινα φωτιστικά Granny της Casamania



TECHNI CRAFT



Διακοσμητικό Clouds, σκ. Ronan & Erwan
Bouroullec για την Kvadrat



Η νέα τάση παντρεύει τη ρετρό αισθητική με την προηγμένη τεχνολογία. Και δημιουργεί ένα νέο είδος design, που συνδυάζει τη συναισθηματική βαρύτητα του παραδοσιακού με την υψηλής τάσης ενέργεια του υπερσύγχρονου.

Της ΕΛΕΝΑΣ ΛΑΝΑΡΑ

Όλοι μας έχουμε κάποια αντικείμενα που κληρονομήσαμε από τις προηγούμενες γενιές. Τα φροντίζουμε και τα φυλάμε. Ή τα κλειδώνουμε στο πατάρι και τα ξεχνάμε. Αλλά δεν ελπίζουμε ότι θα βρουν κάποτε τη θέση τους στο σπίτι – απλά, δεν ταιριάζουν με τις σύγχρονες τάσεις. Δεν μπορείς να βάλεις το σεμέν της γιαγιάς επάνω στην καινούργια τηλεόραση-φέτα συμπτυκωμένης τεχνολογίας με προφίλ πιο λεπτό κι από πακέτο τσιγάρων... Μπορείς; Η ερώτηση βέβαια είναι παγίδα. Το technicraft δεν δημιουργήθηκε στο ατελεί κάποιου trendsetter που αναζητούσε μια νέα μόδα. Γεννήθηκε στο καθιστικό όλου του δυτικού κόσμου που βίωσε τη διεθνή κρίση. Οι οικονομικές δυσχέρειες μας προξένησαν ανασφάλεια και μας ώθησαν να αναζητήσουμε παρηγοριά και επιβεβαίωση στο παλιό, το οικείο και το γνώριμο. Έτσι λειτουργούμε. Απέναντι στις νέες προκλήσεις, αλλάζουμε προτεραιότητες. Τώρα που η σπατάλη δεν αποτελεί πλέον εναλλακτική λύση, αναθεωρούμε τι πραγματικά χρειαζόμαστε για να ζήσουμε καλά. Αποφεύγουμε συνειδητά τη βουλιμική υπερκατανάλωση design – τα trendy έπιπλα που προορίζονται να αντικατασταθούν σε μια σεζόν. Και ανασύρουμε στην επιφάνεια πράγματα με ιστορία – το φιλντισένιο δίσκο της μαμάς, τα φανάρια που φέραμε από το ταξίδι στην Κίνα και το σεκρετέρ που παζαρέψαμε στο Μοναστηράκι. Ωστόσο, παραμένουμε παιδιά της εποχής μας και, όση παρηγοριά κι αν μας προσφέρει η παράδοση, δεν είμαστε πρόθυμοι για χάρη της να απαρνηθούμε την τεχνολογία. Δεν θα μας άρεσε να ζούμε σε λαογραφικό μουσείο. Το σπίτι μας θέλουμε να έχει πάπλωμα κεντητό στο χέρι αλλά και home cinema. Γι' αυτό έχει απήχηση το technicraft – η συνταγή του περιλαμβάνει σε ίσες δόσεις νοσταλγία και εξέλιξη. Τις αναμνήσεις από το χτες και την αισιοδοξία για το αύριο. Τον πλούτο της πολιτισμικής κληρονομιάς και την υπόσχεση της επιστήμης. Θα βάλουμε δηλαδή σεμέν στην καινούργια τηλεόραση; Ας αρχίσουμε με dimmer στον κρυστάλλινο πολυέλαιο... ▶

Κλασικά και Digital

Αν το χαλί Manga της Patricia Urquiola

μοιάζει με τα ζακάρ πουλοβεράκια που φορούσαμε στο Δημοτικό, η καρέκλα Retroune παραπέμπει σε αξιοπρεπείς κυρίες με κομψά καπέλα σε κάποιον κήπο και η κρεμαστή πολυθρόνα Maia θυμίζει καλοκαιρινές βεγγέρες και κρυφά ραντεβού κάτω από το δέντρο. Όλα όμως είναι σύγχρονα προϊόντα μαζικής παραγωγής.

Στη δική τους αναζήτηση για την ουσία των πραγμάτων, οι designers κοιτάζουν στο χθες για έμπνευση, αλλά επιστρατεύουν την εξελιγμένη τεχνολογία για την τελική δημιουργία. Η Hella Jungerius έγινε γνωστή ακριβώς για το ταλέντο της να αναμειγνύει το ρετρό με το βιομηχανικό και το αρχετυπικό με το σύγχρονο. Τα βάζα Big White Pot και Red White έχουν ατέλειες που δημιουργούν την αίσθηση του χειροποίητου. Κανείς δεν φαντάζεται ότι είναι βαμμένα με σπρέι που χρησιμοποιούν οι αυτοκινητοβιομηχανίες.

Η συμμετοχή της τεχνολογίας δεν είναι πάντοτε τόσο διακριτική. Συχνά, η παράδοση γίνεται αγνώριστη καθώς αντικείμενα που θεωρούνται κλασικά στιλιζάρονται με μια φρέσκια προσέγγιση. Τέτοιο παράδειγμα είναι οι μπαρόκ πολυθρόνες, καρέκλες και πολυέλαιοι Smoke που σχεδίασε ο Maarten Baas για τον μοοσι, τον πιο αβανγκάρντ ολλανδικό οίκο design. Κάθε αντικείμενο της σειράς κυριολεκτικά καίγεται κάτω από ελεγχόμενες συνθήκες, για να καλυφτεί στη συνέχεια με εποξική ρητίνη. Το τελικό προϊόν είναι μια σύγχρονη απόδοση της ολλανδικής παράδοσης.

Αυτή είναι άλλωστε η υπογραφή του technicraft: η απόδοση περασμένων αισθητικών αξιών μέσα από το πρίσμα τού σήμερα. Σ' αυτό το πνεύμα, το φωτιστικό Bourgie της Kartell έχει μπαρόκ αναφορές αλλά διάφανο σκελετό και διακόπιτη αφή. Η καρέκλα Comback της Urquiola πατάει στο στιλ Windsor του 18ου αιώνα, αλλά είναι πλαστική και πολύχρωμη. Και το Grand Chandelier Glo Canvas είναι η σημερινή εκδοχή του κλασικού πολυέλαιου: μια ψηφιακά τυπωμένη εικόνα ενός κρυστάλλινου πολυέλαιου σε υφασμάτινο πλαίσιο με ατμοσφαιρικό φωτισμό.

Electro-world

Νομίζεις ότι αν το ανοίξεις θα ακούσεις τη Σοφία Βέμπο. Όταν πραγματικά το ανοίξεις, θέλεις να πετάξεις όλα τα blue tooth γκάτζετ σου. Το Tivoli Audio Model One, από τον Giulio Cappellini, έχει ξύλινη κάσα και ρετρό προφίλ. Συγχρόνως, σύμφωνα με το MSNBC, έχει «τον καλύτερο ήχο σε ραδιόφωνο που φτιάχτηκε ποτέ». Ένα τεχνολογικό επίτευγμα με παραδοσιακό look είναι ίσως ο σαφέστερος ορισμός του technicraft. Δεν είναι παράξενο που η νέα τάση βρίσκει την πιο εύγλωττη έκφρασή της στις οικιακές συσκευές. Πραγματικά, μόνο η μπλόπιτα της γιαγιάς Ντακ λείπει από την κουζίνα που σχεδίασε για τη Smeg ο Marc Newson. Το ρετρό της look συμπληρώνεται από



Ραδιόφωνο - Ξυπνητήρι της Tivoli, APOPSIS SOUND -



Χαλί Manga της Gandia Blasco, σx. Patricia Urquiola



Δίπορτος ψυγείοκαταψύκτης Mia της Meneghini



Ανεμιστήρας Clay, σx. Maarten Baas



Φούρνος της Smeg, σx. Marc Newson, SMEG-PETCO

πιρολυτική λειτουργία, τηλεσκοπικούς οδηγούς και πολλά ακόμη πρωτοποριακά τεχνικά χαρακτηριστικά. Νοσταλγική όψη έχει και το ψυγείο Mia Ghiacciaia του Meneghini: πίσω από το παραδοσιακό ερμάριο, υπάρχει ένα υπερσύγχρονο ψυγείο κατασκευασμένο από τη γερμανική, πρωτοπόρο Liebherr. Σαν να έχεις μια ιταλική αντίκα Ferrari – με σύγχρονο γερμανικό κινητήρα Audi.

Global Chic

Στην εποχή της παγκοσμιοποίησης καμία τάση, κοινωνική ή αισθητική, δεν έχει στεγανά. Το technicraft δεν αποτελεί εξαίρεση. Καθώς αναζητούμε στο χθες την ταυτότητά μας, εμπνεόμαστε και από τις παραδόσεις άλλων λαών. Και το design μεταμορφώνεται καθώς έθνικ επιρροές από όλο τον κόσμο συνδυάζονται με μοντέρνα μοτίβα και πρότυπα παραγωγής. Εμείς πηγαίνουμε στα πακιστανικά και στα ρουμάνικα παζάρια να βρούμε παραδοσιακά πιάτα για τη state-of-the-art κουζίνα μας... Και οι designers εντρυφούν σε ξένους πολιτισμούς για να πλουτίσουν το σχεδιαστικό λεξιλόγιό τους. Αυτό έκανε ο Ross Lovegrove όταν σχεδίασε είδη μπάνιου εμπνευσμένα από την Κωνσταντινούπολη. Για να αποδώσει το πνεύμα της τουρκικής παράδοσης, μελέτησε τις πολιτιστικές και αρχιτεκτονικές πλευρές της πόλης, τα κεραμικά, τα έθιμα, ακόμη και την οθωμανική τέχνη της καλλιγραφίας. Το αποτέλεσμα: αισθησιακές, ανατολίτικες φόρμες που αποκτούν σύγχρονο πρόσωπο μέσα από –τι άλλο;– την εξελιγμένη τεχνολογία.

Χειροποίητο Design

Η νέα γενιά σχεδιαστών αναζητά παλιές –ξεχασμένες συχνά– τεχνικές, για να τις αναμείξει με το σύγχρονο know-how. Και το technicraft γίνεται χαρμάνι κληροδοτημένης γνώσης και εξελιγμένης τεχνολογίας. Δες το στρώμα Citation Adjustable της Hansen. Είναι φτιαγμένο με τον παλιό τρόπο, με γέμιση από αγνό μαλλί, λινάρι και τρίχες αλόγου. Συγχρόνως, έχει κινητήρες για να ανασκώνεται, μηχανικό σύστημα για μασάζ, ακόμη και τηλεκοντρόλ. Επανεξετάζοντας τις ανάγκες μας προκειμένου να ζήσουμε μια ζωή ολοκληρωμένη, ανακαλύπτουμε ότι θέλουμε αυθεντικότητα. Και την αναζητούμε σε προϊόντα χειροποίητα και ως εκ τούτου μοναδικά, κατασκευασμένα με μαστοριά και παραδοσιακή δεξιοτεχνία. Η τεχνολογία έρχεται μετά, για να τους προσδώσει ποιότητα, λειτουργικότητα και για να τα φέρει στο σήμερα. Το χαλί Shang της Paola Lenti είναι χειροποίητο με τοιγκελάκι. Πλεκτό στο χέρι είναι και το περίτεχνο χαλί Crochet. Συγχρόνως, αμφότερα είναι φτιαγμένα από το τεχνολογικά προηγμένο νήμα Pore, το οποίο τα καθιστά ασύγκριτα ανθεκτικά. Η παράδοση μεταμορφώνεται σε πρωτοπορία –καθώς νέα προϊόντα καταργούν τα όρια ανάμεσα στις χώρες και στο χρόνο. Το φωτιστικό Granny της Casamania έχει καπέλο που πλέκουν στο χέρι (δουλεύοντας μάλιστα από το σπίτι) οι εργάτες



Ανθοστήλη της DK Home, INTERNI



Καρέκλα Smoking της Moooi, σχ. Maarten Baas



Κρεμαστό φωτιστικό, ΟΙΚΟΣ



Ανεμιστήρες Flower Power



Τραπεζάκι New Antiques, σχ. Marcel Wanders για την Cappellini



Χαλί Shang, σχ. Paola Lenti

μιας κολεκτίβας στην Ολλανδία. Το ίδιο το νήμα παράγεται με τον παλιό τρόπο, από μια οικογενειακή επιχείρηση στο Τιρόλο.

Από τη γοητεία της παραδοσιακής τεχντροπίας δεν ξέφυγε ούτε η αβανγκάρντ Matali Crasset. Το φωτιστικό Diamonds are a Girl's Best Friend, έχει σκελετό φτιαγμένο με τη –χαμένη πλέον σήμερα– τεχνική του κεριού. Αποτελείται δε από το επίσης εξαφανισμένο πακτόνγκ, ένα χρυσαφί μέταλλο που δεν σκουριάζει. Για την εκ νέου παραγωγή του, επιστρατεύτηκε η σύγχρονη επιστήμη – το Τμήμα Αρχαιολογικών Υλικών του Πανεπιστημίου της Οξφόρδης, αλλά και ένα προηγμένο κυτήριο, εξειδικευμένο στα σύνθετα, ιστορικά κράματα.

Χέρι Βοηθείας

Με τον ίδιο τρόπο που εκτιμάμε ένα παραδοσιακό ή χειροποίητο αντικείμενο, τολμάμε κάποιες φορές –διευρύνοντας κάπως τον ορισμό του technicraft– να γίνουμε οι ίδιοι τεχνίτες και να φτιάξουμε με τα χέρια μας τα έπιπλά μας. Οι λόγοι συνήθως δεν είναι πρακτικοί αλλά συναισθηματικοί. Κατασκευάζοντας κάτι, το κάνεις κομμάτι της προσωπικής ιστορίας σου.

Μια μερίδα σχεδιαστών ανταποκρίνεται σ' αυτή την επιθυμία. Με σύμμαχο την τεχνολογία, δημιουργούν μια νέα γενιά προϊόντων που βασίζονται τόσο στη χειροτεχνία όσο και στην προσωπική συμμετοχή στη διαδικασία της δημιουργίας. Τα λεγόμενα incompletes είναι αυτό ακριβώς που λένε: ημιτελή προϊόντα που καλούμαστε εμείς να ολοκληρώσουμε σύμφωνα με το γούστο μας. Ακραίο παράδειγμα «ημιτελούς» ήταν το έκθεμα Do-Hit Chair της Marijn van der Poll για την Droog: ένας κύβος από ανοξείδωτο ατσάλι που συνοδεύεται από μια βαριοπούλα και από το βίντεο ενός άντρα που χτυπά με τη βαριοπούλα τον συμπαγή όγκο. Αυτό υποτίθεται ότι πρέπει να κάνει και ο αγοραστής για να δώσει στον κύβο το σχήμα μιας καρέκλας της αρεσκείας του.

Περισσότερο φιλική προς το χρήστη, η Leftover Lamp της Clara Lindsten έχει ένα γλόμπο γύρω από τον οποίο κρέμονται ανομοιόμορφα κομμένα καλώδια σιλκόνης. Δική σου δουλειά είναι να πάρεις ένα ψαλίδι και να τα κόψεις όπως σου αρέσει. Ακόμη πιο δημιουργικό, το φωτιστικό Clouds των αδερφών Bouroullec, αποτελείται από μεμονωμένα πλακίδια που μπορείς να συναρμολογήσεις ξανά και ξανά δημιουργώντας κάθε φορά ένα προϊόν απόλυτα μοναδικό.

Αυτή η τελευταία μορφή του technicraft φανερώνει μια σημαντική πολιτισμική στροφή. Θέλουμε πλέον να έχουμε προσωπική σχέση με τα αντικείμενα που μας περιτριγυρίζουν – κι αυτό ανοίγει ένα νέο δρόμο στη σχέση μας με την παράδοση, την εξέλιξη και τα έπιπλα που αποκτούμε. Και θέτει νέα ερωτήματα για τη φύση του χειροποίητου, το ρόλο της τεχνολογίας και τη θέση μας ανάμεσά τους. Κι εμείς ακόμη αναρωτιόμαστε αν ταιριάζει το σεμνόν στη χείρ-τεκνηλέα; Θα το βάλουμε και σ' όποιον αρέσει. ☛



14
Φωτιστικό
Bourgie,
KARTELL



15
Φωτιστικό Hang on
easy της Droog Design,
WORKSHOP



16
Καρέκλες Re-trouve,
σx. Patricia Urquiola, MEXIL



17
Χειροποίητο στρώμα
της Hästens



Please

CLICK

www.oikos.gr

NOW!

Thank you

Ηροδότου 26, 106 75 Κολωνάκι, Τ: 210 72.31.350
Χάρητος 9, 106 75 Κολωνάκι, Τ: 210 72.54.587
www.oikos.gr ■ e-mail: oikosnet@otenet.gr

oikos

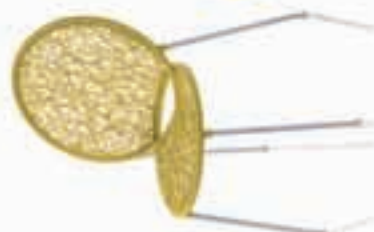

ΑΝΟΙΞΗ, ΤΩΡΑ!

Μια αγκαλιά λουλούδια ξυπνάει τις αισθήσεις
Από την ΕΛΕΝΗ ΜΑΪΛΗ



FULL BLOOM

Δεν θέλει κλάδεμα, δεν θέλει λίπασμα, μένει πάντα ανθισμένο και φέρνει την άνοιξη στο σπίτι όλο το χρόνο. Το σύστημα ραφιών Lago Linea του Ιταλού σχεδιστή Daniele Lago είναι «αυτό που προκύπτει αν αρχίσουμε να αφαιρούμε επιλεκτικά διάφορα στοιχεία μιας συμβατικής βιβλιοθήκης και ταυτόχρονα μας επιτρέπει να εκφράζουμε χρέσιμα τη δημιουργικότητά μας πάνω στους τοίχους του σπιτιού». Επιπλέον, συμπληρώνουμε, δεν χρειάζεται ήλιο, δεν μαραίνεται, δεν απαιτεί φροντίδα... και αν θέλετε ένα πιο φυσικό look κανείς και τίποτα δεν σας εμποδίζει να το βάλετε σε γλάστρα. Προσοχή, μόνο, μην παρασυρθείτε και αρχίσετε να το ποτίζετε. Την πλήρη σειρά Lago θα βρείτε στα καταστήματα **NEO ΚΑΤΟΙΚΕΙΝ**



1.



2.



3.



4.



5.

1 **HABITAT** Βάζο Sandy από € 15 2 **HABITAT** Βάζο από € 22
3 **LA BELLE MAISON** Βάζο Zazoo της LSA 4 **MYRAN SCANDINAVIAN DESIGN** Βάζο Aalto της Iittala από € 104 5 **IKEA** Βάζο € 13,95 6 **IKEA** Σε διάφορα χρώματα από € 34,95



6.

Επωφεληθείτε από το

ΠΡΟΓΡΑΜΜΑ
ΕΠΙΒΡΑΒΕΥΣΗΣ
ΑΓΟΡΩΝ

more*

και κερδίστε!



* Μάθετε περισσότερα για το πρόγραμμα MORE στα καταστήματα VENETI.

Χαλάνδρι: Α. Κληροτίας 246 Αθήνα: Κληροτίου & Νηρέα Γέρακας: Α. Μαραθάνος 163 Γλυφάδα: Α. Βουλγαργίτης 113 VENETI STOCK: Ζάκου, Τρεις Γέφυρες • www.veneti.gr

ΦΥΣΙΚΗ ΖΩΗ

Ασχολήσου με την κηπουρική, κάνει καλό...

Από την ΕΛΕΝΗ ΜΑΪΛΗ



RADIO DAYS

Μοιάζουν με καραμέλες, κουφέτα και τσιχλόφουσκες, έτσι όπως είναι παλ, πολύχρωμα και απλά. Αλλά είναι κάτι παραπάνω: το γλυκύτατο Τγκχο της Lexon είναι ήδη ορόσημο του design – ίσως το ραδιόφωνο με τις περισσότερες διακρίσεις. Το MoMA της Νέας Υόρκης το έχει συμπεριλάβει στη μόνιμη συλλογή του, το περιοδικό Time το έκανε εξώφυλλο και το Pompidou το επέλεξε ως ένα από τα δύο αντικείμενα που σηματοδοτούν καλύτερα την περίοδο από το 1985 ως το 2000. Το Τγκχο δεν έχει εξτρα λειτουργίες, ούτε ρυθμίζει συγχρόνως το κλιματιστικό. Κερδίζει ωστόσο εξτρα πόντους επειδή είναι ολόκληρο καλυμμένο από λάστιχο, οπότε δεν φοβάται τα χτυπήματα ή το νερό. Μπορείς να το έχεις δίπλα στην πισίνα αλλά και το νεροχύτη, την παραλία ή την μπανιέρα. Να το υποβάλλεις σε κακουχίες χωρίς τύψεις – να το πετάς στο σκυλάκι σου για να το πιάσει στον αέρα, αν θέλεις. Και να αλλάζεις σταθμό με βρεγμένα χέρια – αίσθηση ελευθερίας που θυμίζει καλοκαίρι! **Στα καταστήματα OCTOPUS, € 53**



1.



2.



3.



4.



5.



6.



7.



8.

1 ΣΕΛΗΝΗ Κασπό από φαγιάνς, από € 6,70 2 IF & FOR Κασπό € 12
3 HABITAT Κασπό Nuria € 34 4 IKEA Δισκάκια-κασπό από ατσάλι Socker, από € 6,50 5 IKEA Ζαρντινιέρα από ατσάλι, από € 8 6 MEGA OUTLET ΜΠΕΝΡΟΥΜΠΗ Κασπό από € 2,90 7 MEGA OUTLET ΜΠΕΝΡΟΥΜΠΗ Τσίγκινο κασπό σε πολλά μεγέθη από € 2,90 8 DESIGN PLAZA Μεγάλη γλάστρα Maceta της Vondom



Πρωταγωνιστής του εξωτερικού χώρου.

Το σύστημα δαπέδου εξωτερικών χώρων Neowood ξεχωρίζει γιατί σας προσφέρει:

- Αντοχή στη διάβρωση
- Μηδαμινή συντήρηση
- Μεγάλη ποικιλία σε σχέδια και χρώματα
- Εύκολη και γρήγορη τοποθέτηση
- Απόλυτο σεβασμό για το περιβάλλον

www.neowood.gr τηλ. 210 6601100



NEOWOOD
NEOSET



ΝΙΚΟΣ ΚΤΕΝΑΣ

ΤΟΠΟΘΕΤΩΝΤΑΣ ΤΟΝ ΑΝΘΡΩΠΟ ΣΤΗ ΓΗ



«Αιγαίου κατοικία», Μαραθόκαμπος, Σάμος



Παραλίμνιο μέτωπο, Λουγκάνο, Ελβετία



Διδάσκει στην Accademia di Architettura στο Mendrisio της Ελβετίας και στο μεταπτυχιακό τμήμα της Αρχιτεκτονικής Σχολής του Βόλου. Διατηρεί αρχιτεκτονικό γραφείο στο Lugano της Ελβετίας και στην Αθήνα και, πραγματικά, ζει και εργάζεται σαν πολίτης του κόσμου.

Του ΓΙΑΝΝΗ ΚΩΝΣΤΑΝΤΙΝΙΔΗ

Είμαι «αμερικανοτραφής», αφού σπούδασε στα πανεπιστήμια Cornell, New York University (NY, USA), Columbia και στην Cooper Union στη Νέα Υόρκη. Ωστόσο, όπως λέει ο ίδιος: «Δεν έμεινα στην Αμερική. Στέριωσα πιο πολύ στην Ελβετία και απέκτησα μια άλλη αρχιτεκτονική παιδεία». Το διδακτικό του έργο ξεκίνησε πολύ νωρίς: «Μετρώ πια 26 χρόνια στην εκπαίδευση, η οποία μου αρέσει πολύ. Ο αρχιτέκτων που διδάσκει έχει τη δυνατότητα να ασχοληθεί με θέματα που εμπλουτίζουν τη γνώση και την έρευνά του, τα οποία δεν θα προσέγγιζε εύκολα αν δούλευε μόνο στο γραφείο του. Για μένα, λοιπόν, η διδασκαλία είναι έρευνα. Μέσω αυτής μεταδίδω αυτά που ξέρω και ταυτόχρονα μαθαίνω».



ERIETA ATTALIO

ERIETA ATTALIO

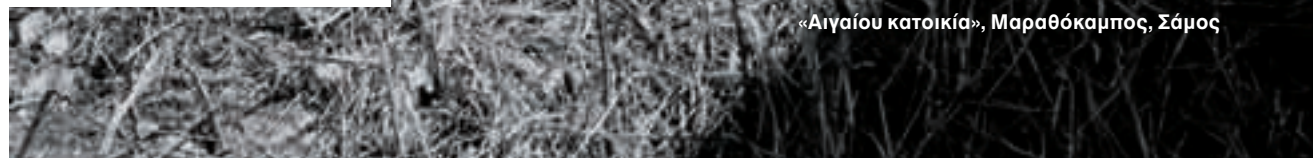

«Αιγαίου κατοικία», Μαραθόκαμπος, Σάμος



Κτίριο «Βογιατζόγλου Systems»,
Οινόφυτα, Βοιωτία

ERIETA ATTALI©



Κατοικίες «1-2», Παπάγου

ERIETA ATTALI©



Κατοικίες «2-3», Εκάλη

ERIETA ATTALI©



Η ΠΟΛΙΤΕΙΑ ΘΑ ΕΠΡΕΠΕ ΝΑ
ΑΠΟΖΗΤΑ ΕΝΔΙΑΦΕΡΟΥΣΕΣ ΚΑΙ
ΑΝΑΠΑΝΤΕΧΕΣ ΙΔΕΕΣ ΑΠΟ ΤΟΥΣ
ΝΕΟΥΣ ΑΡΧΙΤΕΚΤΟΝΕΣ, ΚΙ ΟΧΙ
ΕΝΑ ΑΚΟΜΗ ΟΔΟΣΤΡΩΜΑ
ΜΕ ΖΑΡΝΤΙΝΙΕΡΕΣ



Κτίριο της ABB, Θέρμη, Θεσσαλονίκη

ERIETA ATTALI©

Τα workshops αρχιτεκτονικής που διοργανώσατε πέρυσι στην Αθήνα, σε ποιο πλαίσιο δραστηριοτήτων σας θα τα εντάσσατε; Είναι μια εναλλακτική προσέγγιση της αρχιτεκτονικής παιδείας. Τα workshops γεννούν αρχιτεκτονικό διάλογο κι επειδή σε αυτά συμμετέχει κόσμος από το εξωτερικό, ο διάλογος αυτός αποκτά διεθνή απόηχο. Αντικείμενό τους είναι η ανίχνευση του αποτυπώματος του ανθρώπου στην πόλη. Π.χ. μελετήσαμε την περιοχή του λεγόμενου «νεοκλασικού τριγώνου», που ορίζεται από τις «κορυφές»: Σύνταγμα - Αρχαίο Νεκροταφείο του Κεραμεικού - Ομόνοια. Όταν αυτό δημιουργήθηκε κατά το 19ο αι., ο σταθμός Λαρίσης βρισκόταν εκτός των ορίων του. Ήταν, δηλαδή, στην άκρη της πόλης – μια «πύλη» την οποία διάβαινες και έλεγες «έφτασα στην Αθήνα». Σήμερα ο σταθμός βρίσκεται σε κεντρικό σημείο, ώστε να έχεις αυτή την αίσθηση «εισόδου στην πόλη». Αν λοιπόν οι γραμμές του τρένου μετατρέπονταν σε υπόγειες εντός του αστικού ιστού (όπως σε άλλες μητροπόλεις), ο επιβάτης που θα εξέρχεται στην επιφάνεια μετά την υπόγεια διαδρομή θα εκλαμβάνει ξανά τον Σταθμό ως μια «πύλη» της πόλης. Συγχρόνως, αν φανταστούμε αυτή την «υπογειοποίηση» κατά μήκος της Κωνσταντινουπόλεως, ας πούμε τουλάχιστον μέχρι το ύψος της Ιεράς Οδού, στην τωρινή θέση των γραμμών θα μπορούσε να δημιουργηθεί ένα καταπληκτικό γραμμικό πάρκο, πλάτους ανάλογο με εκείνου της Rambla στη Βαρκελώνη. Πιστεύω ότι οι όποιες αλλαγές επέλθουν άμεσα θα συμβούν στη δυτική πλευρά της Αθήνας, στον Ελαιώνα, στο ποτάμι κ.λπ. Έτσι θα «μάθουμε» και την όψη του Παρθενώνα από εκεί, που αποτελεί μια εικόνα μαγική. Εντελώς διαφορετική από εκείνη που διαμορφώθηκε την εποχή που η πόλη επεκτεινόταν προς το βορρά. Η δυτική άποψη του Παρθενώνα, λοιπόν, είναι σήμερα η «φρέσκια». Να ένα παράδειγμα ενδιαφέρουσας αρχιτεκτονικής παρέμβασης: η δημιουργία νέων δημόσιων χώρων που θα προσφέρουν στον κάτοικο της πόλης μια άλλη άποψη του συμβόλου της. Δημόσιοι χώροι που θα ορίζουν μια νέα (γεωγραφική) θέση του ανθρώπου στην πόλη. Και αυτή, με τη σειρά της, θα του αποκαλύπτει μια άλλη – παραμελημένη ως τώρα – όψη της Αθήνας, η οποία είναι συνδεδεμένη με την ιστορία και τη γεωγραφία της. Είναι αυτόνοτο ότι το ίδιο θα μπορούσε να γίνει με τον Λυκαβηττό, τον Υμηττό κ.λπ.

Όλα αυτά όσο αφορά την πόλη ως τόπο αναψυχής. Ποιες θα μπορούσαν να είναι οι παρεμβάσεις ώστε να νιώθουμε ανάλογη απόλαυση στις πιο καθημερινές πτυχές της ζωής στην πόλη; Νομίζω ότι αυτό είναι ζήτημα της →



Με μία μόνο πλύση, καθάρισε.

Νέο πλυντήριο ρούχων Pitsos με κάδο χωρητικότητας **8 kg**, ειδικά σχεδιασμένο για την **ελληνική οικογένεια** που πλένει μεγάλες ποσότητες ρούχων.

- Γρήγορο Πρόγραμμα 15'
- AntiShock design για λιγότερο θόρυβο
- Πράσινη Τεχνολογία A^{-20%}



www.pitsos.gr

PITSOS ξέρεις γιατί.
εμπιστοσύνη



Κτίριο της ABB, Θέρμη, Θεσσαλονίκη

ERIETA ATTALIO

πολιτείας. Ενωώ το να προκηρύσσει τακτικά διαγωνισμούς ιδεών για την ανάπτυξη τέτοιων προτάσεων και κυρίως να αποζητά πρωτότυπες ιδέες. Να γλιτώσουμε δηλαδή από τις «αυθεντίες» με τα πτυχία ανώτερης μελετητικής τάξεως, που θα προτείνουν για μία ακόμα φορά ένα οδόστρωμα από κυβόλιθους και τρεις ζαρντινιέρες. Γενικότερα, νομίζω ότι δεν θα έπρεπε το κράτος ή ο εκάστοτε αγωνοθέτης να ορίζει τι θέλει να κάνει. Αντίθετα, θα έπρεπε να αναζητά την πιο ενδιαφέρουσα και αναπάντεχη ιδέα μεταξύ των προτάσεων που θα λάβει.

Πώς θα ήταν η Αθήνα που ονειρεύεστε; Η βασική επιδίωξη θα ήταν η τοποθέτηση του ανθρώπου μέσα στην ιστορία και τη γεωγραφία του τόπου, χάρη στο δημόσιο χώρο που θα δημιουργηθεί. Αυτό είναι κάτι που θα απαιτούσε πολλή δουλειά, θάρρος και στήριξη από εκείνους που παίρνουν τις πολιτικές αποφάσεις. Από την πλευρά των αρχιτεκτόνων θα χρειάζονταν κυρίως απλές, πρωτότυπες ιδέες. Η απλότητα είναι η

ζητούμενη βάση για όλα.

Τι θα προτείνατε σ' έναν τουρίστα να παρατηρήσει σχετικά με τον αρχιτεκτονικό χαρακτήρα της Αθήνας; Την ιστορία που αναδύεται και τη γεωγραφία που υψώνεται. Αν τα παρατηρήσει



Δικαιοκία, Παπάγου

ERIETA ATTALIO

αυτά, δεν θα μπερδέψει ποτέ την πόλη μας με τη Βηρυτό ή το Βουκουρέστι.

Ποιος είναι ο ιδιαίτερος χαρακτήρας του έργου σας «Κατοικία στην περιοχή Παπάγου», που του έχει χαρίσει τόση αίγλη στους κύκλους της αρχι-



Δικαιοκία, Παπάγου

ERIETA ATTALIO

πρώτο στο οποίο αποπειράθηκα να αναπτύξω το διάλογο με τη γεωγραφία. Αγαπώ επίσης ένα από τα πρώτα κτίρια που έκανα σε περιοχή που βρίσκονταν πάνω σε κεντρικούς οδικούς άξονες, κατά μήκος των οποίων προελαύνει η πόλη. Άρα, και η εικόνα του κτιρίου που προσλαμβάνει κάποιος επηρεάζεται από την ταχύτητα με την οποία αυτός κινείται πάνω στον άξονα. Έγινε στις αρχές της δεκαετίας του '90 και βρίσκεται κοντά στο Ολυμπιακό Στάδιο. Ήταν ένα γυάλινο κουτί που περιείχε εσωτερικά ένα άλλο κτίριο, χτιστό, και αποτέλεσε την αρχή για μια σειρά κτιρίων πάνω σε τέτοιους άξονες. Με αφορμή αυτό, θα μπορούσα να πω ότι η αρχιτεκτονική μου πορεία είναι γραμμική. Δεν είμαι εκλεκτικιστής στα θέματα που προσεγγίζω. Δεν μεταπηδώ από το ένα στο άλλο. Η έρευνά μου είναι συνεχής πάνω σε ορισμένα ζητήματα που με απασχολούν. Θεωρώ, επίσης, ότι αυτά που κάνω είναι λίγο μονολιθικά. Διακρίνονται από μια απλότητα και φαίνεται πάντα ο φέρων οργανισμός του κτιρίου, είναι μέρος της αισθητικής του. Και αυτό νομίζω ότι συντάσσεται με την αρχαία άποψη για το ζήτημα και όχι με την άλλοτε επικρατούσα αντίληψη που ήθελε τον αρχιτέκτονα να σχεδιάζει καταρχάς ένα χώρο, που στη συνέχεια θα στερεωνόταν από έναν πολιτικό μηχανικό.

Αν κάποιος σας έλεγε ότι δεν χρειάζεται να δουλεύετε για τα χρήματα, παρά μόνο για την ευχαρίστησή σας, τι θα σχεδιάζατε; Αυτό το έχω ήδη κατακτήσει στο πλαίσιο του διδακτικού μου έργου. Το ζήτημα είναι τι θα έκανα, αν έπρεπε για κάποιο λόγο να αλλάξω επάγγελμα. Πιθανότατα θα επέλεγα την πιο απλή απασχόληση, προκειμένου να έχω το περιθώριο να συνεχίσω να σκέφτομαι... ☺



Κατοικίες "2in1", Ιπποκράτειος Πολιτεία, Πάρνηθα



Μάθετε
περισσότερα
για το πρόγραμμά:
**ΕΞΟΙΚΟΝΟΜΗΣΗ
ΚΑΤ' ΟΙΚΟΝ**
στο
www.exalco.gr
<http://exoikonomisi.ypeka.gr>

Ώρα για αντικατάσταση κουφωμάτων

ΒΙΚΥ ΧΑΤΖΗΒΑΣΙΛΕΙΟΥ

EXALCO
ECONOMY

Χτίστε ή ανακαινίστε με συστήματα αλουμινίου EXALCO ECONOMY και αναβαθμίστε την ποιότητα ζωής σας! Η Exalco δημιούργησε για σας τις νέες σειρές κουφωμάτων EXALCO ECONOMY, που χάρη στο σύστημα θερμοδιακοπής μειώνουν τα έξοδα θέρμανσης και ψύξης και δείχνουν σεβασμό προς το περιβάλλον.

Εξοικονομείτε χρήματα και πολύτιμη ενέργεια με EXALCO ECONOMY.

5^ο ΧΛΜ. Ε.Ο. ΛΑΡΙΣΗΣ - ΑΘΗΝΩΝ
ΤΗΛ: 2410 688688 info@exalco.gr
www.exalco.gr

ΣΥΣΤΗΜΑΤΑ ΑΛΟΥΜΙΝΙΟΥ

EXALCO

Το σύστημα που μας προστατεύει



Τι λέει ο νόμος

Η ισχύουσα υγειονομική διάταξη προβλέπει ότι καντίνες είναι μόνο τα αυτοκινούμενα ή ρυμουλκούμενα οχήματα, κατάλληλα διασκευασμένα σε μικρά

καταστήματα με ελάχιστο εμβαδόν τα 5 τ.μ., που σταθμεύουν σε χώρους όπου επιτρέπουν οι Δημοτικές, Αστυνομικές, Τουριστικές ή άλλες διατάξεις. Δεν συνιστούν καντίνες, ούτε

έχουν σχέση με αυτές, στεγασμένα σε κτίρια καταστήματα, όπως λ.χ. αναψυκτήρια, περίπτερα, παγωτοπωλεία, μικρά κυλικεία μεγάρων, σχολείων, αεροδρομίων, σταθμών κ.λπ.

Ξεχωρίζουν...

Καντίνα με θέα. Βλέπει θάλασσα και το θωρηκτό Αβέρωφ. Θα τη βρεις στον Φλοίσβο και θα φας κυρίως αλλαντικά.

ΟΙ ΚΑΝΤΙΝΕΣ ΤΗΣ ΑΘΗΝΑΣ

Σήμερα που η Αθήνα έχει γίνει Ευρώπη, εμείς θα τρώμε ακόμη χειμώνα-καλοκαίρι τα «βρόμικα» στο πόδι; Θέλουμε κάπου να σταθούμε για να στείλουμε τα sms μας. Θέλουμε κάπου

να ακουμπήσουμε το laptop να μπούμε μια στιγμή στο facebook. Θέλουμε κάπου ν' ακουμπήσουμε και οι ίδιοι, γιατί είναι ξημερώματα και πίνουμε από τις δέκα - θέλουμε επίπεδο! Αυτοκινούμενες ή τροχήλατες, θέλουμε καντίνες-σημεία συνάντησης της παρέας, μικρούς «σταθμούς» στο ταξίδι μας μέσα στην πόλη. 7 αρχιτεκτονικά γραφεία προβλέπουν τις κινήσεις μας και σχεδιάζουν τις καντίνες της αυριανής Αθήνας.

Επιμέλεια: **ΝΕΝΕΛΑ ΓΕΩΡΓΕΛΕ** -
Συνεργασία: **ΛΕΝΑ ΧΟΥΡΜΟΥΖΗ**

Μαρία Κοκκίνου - Ανδρέας Κούρκουλας
Συνεργάτης: **Ν. Παπλωματάς**

Fun Coil
Ψύξη - φωτισμός - μουσική - ποτό

- Ντανιασμένες δεξαμενές «υγρών καυσίμων»
- Φωτισμένο στον υποφωτισμένο, υπό κατάρρευση χώρο του κέντρου
- Ψυκτική μηχανή που δροσίζει το χώρο (παίρνει ενέργεια από φωτοβολταϊκά στην οροφή)
- Barman - D.J. Dizzy Gillespie με φουστάνελα

Η εκλεπτυσμένη
σταθερή αξία από το 1989.
Η καντίνα στην πλατεία Μαβίλη με
το καλύτερο hot dog και το πιο αφρά-
το ψωμάκι. Ο ιδιοκτήτης της ξεκίνησε
την καριέρα του ως υπάλληλος σε κυλικείο
και αργότερα απέκτησε το δικό του
καρότσι με
σουβλάκια.

Οδός Καντίνας: Κάθε Κυριακή έξω από το γήπεδο του ΠΑΟΚ στην Τούμπα.

Εθνική Οδός Καντίνας: Μια ολόκληρη γειτονιά αμέσως μετά τα

διόδια των Μαλγάρων. Καντίνες με χρωματιστά φωτάκια ταβέρνας και τραπεζοκαθίσματα. Προσοχή, όμως, στα κουνούπια των Μαλγάρων.

Η κιτρινόμαυρη... Οι φανατικοί τη λένε και «προσκύνημα»! Στη Χαμοστέρας, για το νοστιμότερο βραστό λουκάνικο σε τεράστιο ψωμάκι - και με λαχταριστή μαγιονέζα. →

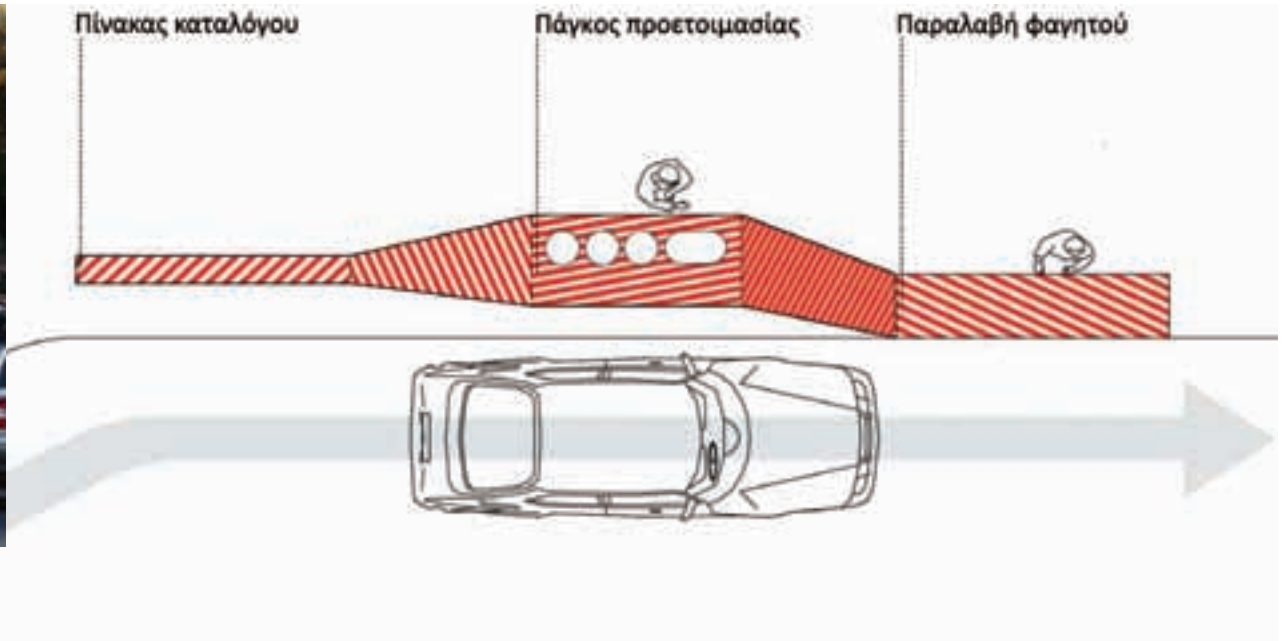

▼ **AREA Architecture Research Athens**

Στυλιανή Δαούτη, Γιώργος Μητρούλιας, Μιχάλης Ραυτόπουλος
Συνεργάτης: Μιχάλης Αναστασίου

Οδηγώ και σε σκέφτομαι...

Με τόσα νέα αυτοκίνητα να βγαίνουν στους δρόμους κάθε μέρα, σύντομα δεν θα χρειάζεται κάποια έκτακτη συγκέντρωση διαμαρτυρίας για να δημιουργηθεί κυκλοφοριακό χάος στην Αθήνα. Καθημερινά οι ώρες που οι Αθηναίοι θα περνούν εγκλωβισμένοι

μέσα στο αυτοκίνητο, περιμένοντας στωικά να φτάσουν στον προορισμό τους, θα αυξάνονται. Αφιερωμένες σε όσους αμετανόητους δεν εγκαταλείπουν το ΙΧ τους, οι νέες υπαίθριες καντίνες του Δήμου είναι εδώ, τοποθετημένες σε σημεία με συχνό μπουτιλιάρισμα, και αναλαμβάνουν να ξεναγήσουν τους ακινητοποιημένους ταξιδιώτες σε εξωτικές γεύσεις! Αντί για το σύνηθες πλύσιμο των τζαμιών, στο φανάρι περιμένουν τους οδηγούς φαλάφελ και χούμους από Λίβανο, τσιζαν και δροσιστικό μάνγκο λάσι από Ινδία, τσάπλι κερμπάπ από Αφγανιστάν και γιατί όχι ελληνικότατο σουβλάκι...

Όπου Πράκτικερ... καντίνα
Έξω από το Πράκτικερ στην Πειραιώς: λιτό λουκάνικο, λάχανο, μουστάρδα, κέτσαπ και σπέσιαλ κόκκινη σάλτα. Στη Μεταμόρφωση, λίγο πιο πάνω από το Πράκτικερ καντίνα για κερμπάπ ή καλαμάκι με τυροσαλάτα ή μαγιονέζα.





Στον
κινηματογράφο

Η Καντίνα σε σκηνοθεσία Σταύρου
Καπλανίδη και σε σενάριο Σταύρου
Τσιώλη (2010). «Μια κωμωδία για την
κρίση. Μια καντίνα στημένη στην
άκρη ενός παλιού παραλιακού
εθνικού δρόμου».

▲ ISV Αρχιτέκτονες

Μπάμπης Ιωάννου, Τάσος Σωτηρόπουλος, Αλέξανδρος
Van Gilder

MODULAR BOXES

1) Μια ορθογωνική μονάδα, αναφορά στο καλαθάκι τροφίμων που κρατάγαμε μικροί στο σχολείο, η οποία μπορεί να συνδυαστεί με διαφορετικούς τρόπους, κατακόρυφα ή οριζόντια, δημιουργώντας ενδιαμέσους χώρους. Σ' αυτούς μπορεί να βρεθεί μια μικρή μπάρα παρασκευής φαγητού, ένας χώρος καθιστικού, ζαρντινιέρες με φυτά. Υλικό: ανακυκλωμένο ξύλο.

Συνεργάτες: Δημήτρης Παναγιώτου, Κώστας Καλαιτζάκης, Ντανιέλα Στάνκοβιτς.

2) Μικρή καντίνα που προσφέρει ζεστό φαγητό και ποτό. Διαθέτει λίγα καθίσματα μπροστά από ένα μικρό πάγκο σερβιρίσματος. Πίσω, αλλά σε άμεση επαφή, βρίσκεται ο χώρος προετοιμασίας του φαγητού.

Η κατασκευή αποτελείται από ξύλινα πανέλα με διακοσμητικά στοιχεία/περσίδες σε διάφορα σχήματα και με τη διάταξη τους ορίζουν τις λειτουργίες της καντίνας. Ταυτόχρονα μετατρέπουν την κατασκευή σε «τοπόσημο» μέσα από ένα παιχνίδι φωτός και σκιάς και δημιουργούν έναν ενδιαμέσο χώρο ανάμεσα στο αστικό περιβάλλον και το μικρό, προσωρινό, ιδιωτικό χώρο ανάμεσα σε αυτόν που προσφέρει το φαγητό και σε αυτόν που το δέχεται.

Συνεργάτης: Yuki Νικητάκη. →





▲ **R.C.TECH**
+ **Spiliotakos Architects**

Γιάννης Δουρίδης - Ιάσων Σπηλιωτάκος

Στης πλατείας τα Βοτσαλάκια...

Τι έχουμε συνθηίσει μέχρι σήμερα να είναι μια καντίνα; Μια ημι-παράνομη, αυτο-μεταφερόμενη κατασκευή που παρασιτικά «κάθεται» σε μια γωνιά της πόλης. Τι θα γινόταν όμως αν ήταν ακριβώς το αντίθετο; Μια

σχετικά μόνιμη κατασκευή στη μέση μιας πλατείας που η οργανική της μορφή παραπέμπει σε ένα ριγμένο βότσαλο; Μια κατασκευή που έχει πλαστεί από τον αστικό ιστό της Αθήνας και αποτελεί πλέον τοπίο και όχι μόνο γεωγραφικό προσδιορισμό.



Workshop

Διονύσης Σοτοβίκης + Κίρκη Μαριολοπούλου

Μυρωδικές αντανάκλασεις

Στην καντίνα αυτή μπορεί κάποιος να ξαποστάσει στην οροφή της μέσα στην πολύβουη πόλη, αλλά και η πόλη μπορεί να «ξαποστάσει» πάνω στην όψη της καντίνας. Αυτό που μένει είναι η μυρωδιά του φαγητού που σε καλεί για μια μικρή στάση.

Συνεργάτης: Στυλιανός Αξιωτάκης

► architectones02

Πέννυ Λουκάκου + Τζίνα Σωτηροπούλου, αρχιτέκτονες

ΚΑΝΤΙΝΑ Νο 5 - Πλατεία Παπαδιαμάντη-Τζιτζιφιές

Πιστεύουμε πως καθημερινά αντικείμενα τα οποία έχουν χάσει την αίγλη του παρελθόντος μπορούν να μετασχηματιστούν, να βγουν από τον οριστικό ρόλο τους και να λειτουργήσουν σ' ένα διαφορετικό πλαίσιο, ως ready-made, αλλάζοντας χρήση με μικρές και καίριες αρχιτεκτονικές παρεμβάσεις. Διατηρούμε την ιστορική μνήμη της πόλης μεταμορφώνοντας ένα από τα ελάχιστα εναπομείναντα παλιά και συλλεκτικά πια αθηναϊκά τρόλεϊ σε μια ευφάνταστη καντίνα, επαναπροσδιορίζοντας χωρικά την αρχετυπική της εικόνα. Το τρόλεϊ-καντίνα διατηρεί το πορτοκαλί-σήμα κατατεθέν-χρώμα του, ενώ αφαιρείται η πλαϊνή του όψη με την προσθήκη ενός πάγκου από ανακυκλωμένα υαλοστάσια. Επιπλέον, συντηρούνται μερικά από τα δερμάτινα καθίσματα εν είδει ημιπαιθρίας τραπεζαρίας, ενώ οι συνδαιτυμόνες μπορούν να απολαύσουν ένα υπέροχο hot dog, μια λατταριστή σαλάτα ή ένα δροσερό χυμό εν κινήσει στον κλασικό άξονα του 5, πλατεία Παπαδιαμάντη-Τζιτζιφιές.



I LOVE ATHENS

▼ MOMaRCH

Λένα Μουλοπούλου - Έφη Μάντζαρη

Κινητή καντίνα Jenga

Η ιδέα περιστρέφεται στην ιδιότητα της καντίνας να είναι κινητή. Γίνεται χρήση του ποδήλατου και της ανθρώπινη ενέργειας. Έμπνευση, μέσα από τις φωτογραφίες του Alain Delorme, αποτέλεσαν οι σύγχρονοι Κινέζοι αχθοφόροι, που με σχεδόν μαγικό τρόπο στοιβάζουν

εναποθέτουν τα προϊόντα το ένα πάνω στο άλλο.

Ταυτόχρονα τα ανθρώπινα σώματα αποτελούν τα ίδια το παιχνίδι ισορροπίας Jenga, όπου σώμα και πρόσθετο βάρος (προϊόντα) βρίσκονται σε διαρκή δράση. Αυτή η ενέργεια απελευθερώνεται και οι κινούμενες καντίνες αποτελούν σημεία με ιδιαίτερη δυναμική στην πόλη.

Επίσης, εδώ έχουμε και μια εκούσια ακύρωση του περιγράμματος του κου-

τιού που αποτελούσε, και συνεχίζει να αποτελεί σχεδόν σε όλες τις μορφές της, η καντίνα.

Επειδή η μορφολογία του εξωτερικού περιβλήματος αποτελεί την ίδια ιδέα σε παραλλαγές, επιχειρήθηκε η αποδόμηση του κουτιού κρατώντας και αναδεικνύοντας μόνον το περιεχόμενο υπό την μορφή στίχων και εικόνων. Οι κινητές καντίνες μπορούν να αποτελούν γεγονότα στη ζωή της πόλης. ☺

Καντίνα στο Facebook

"Jolly Rogers" στην παραλία το Ναυάγιο (Ποταμός Επανωμής). Δηλώνει ότι είναι η πιο must καντίνα του νομού Θεσσαλονίκης!!!
www.facebook.com/pages/...
JOLLY-ROGERS/117139628335580





ΑΒΑΞ
Πουφ Elsie της Baker, από € 1.600



ΑΒΑΞ
Διακοσμητικό μαξιλάρι της Ego από € 104



HABITAT
Φωτιστικό οροφής Aerial € 49,50



COFFEEWAY
Εσπρεσιέρα Pink της Ascaso € 609

50s

Παστέλ χρώματα και ρετρό διάθεση

Από τη ΛΕΝΑ ΜΕΝΔΡΗ



2nd FLOOR
Τραπεζάκια ζιγκόν Nest της Ercol
από € 725 + ΦΠΑ



INTERNI
Καναπές Bess από ξύλο οξιιάς με λάκα της E15, σx. Stefan Diez

ΒΙΟΚΑΡΡΕΤ HOME
Ταπετσαρία Colori Piu, € 84 το ρολό



SMEG - PETCO
Ρετρό ψυγείο από τη σειρά 50s



BOX ARCHITECTS
Τραπεζι της Carl Hansen
από € 2.264



HABITAT
Μαξιλάρι
Fergie € 35

DECO CLUB
by Andreas Kritikos
Αυγοθήκη από φαγιάνς
από € 2,80

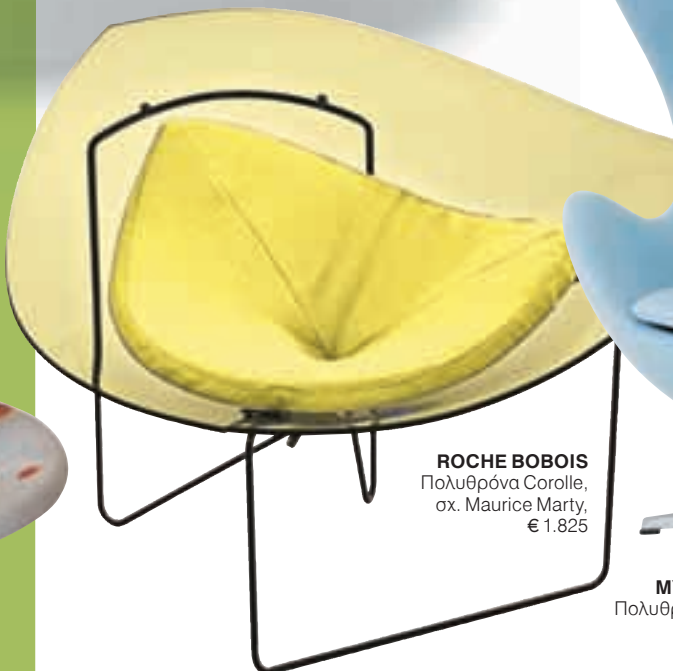

ROCHE BOBOIS
Πολυθρόνα Corolle,
σx. Maurice Marty,
€ 1.825



NEOSET
Υφασμάτινο
φωτιστικό
οροφής Tint € 63

MYRAN SCANDINAVIAN DESIGN
Πολυθρόνα της Fritz Hansen από € 4.500





ROCHE BOBOIS
Φωτιστικό δαπέδου Mama € 1.040



**MYRAN SCANDINAVIAN
DESIGN**
Μεταλλική καρέκλα Straw
για την Bla Station € 342



ROCHE BOBOIS
Φωτιστικό Concerto από € 2.160



IKEA
Τροχήλατο ντουλάπι € 89



LIGHT PLUS
Καρέκλα Déjà vu
της Magis από € 523

PAVILLON CHRISTOFLE
Τραπεζί Kaskade, σκ. Karim Rashid



NEOSET
Καρέκλα Milano από μεταλλικό πλέγμα € 100

BOX ARCHITECTS
Βιβλιοθήκη PioPio από € 434

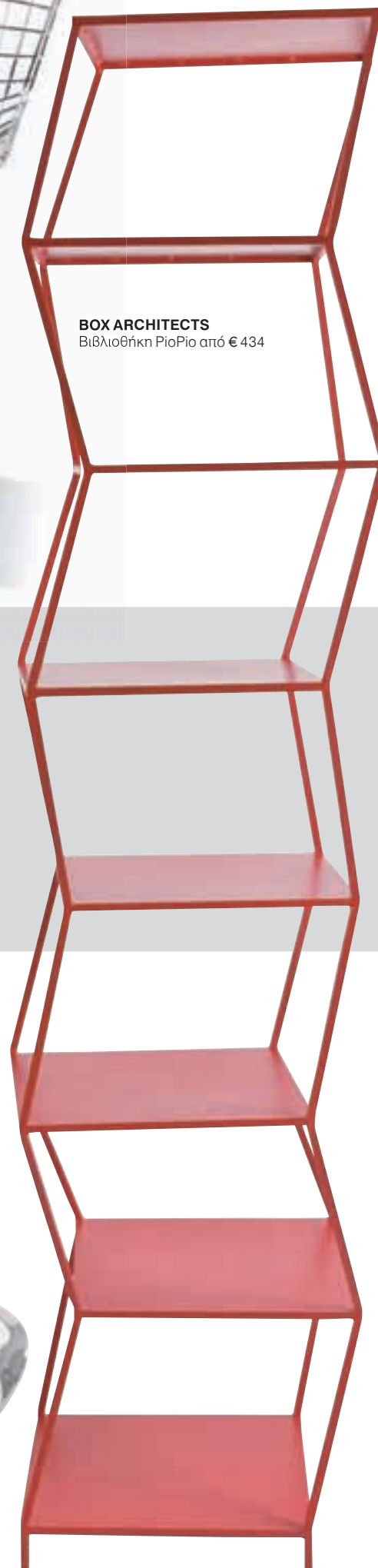

METAL GLAM

Ένα «σοβαρό» υλικό σε ανάλαφρες εμφανίσεις

NEOSET
Φωτιστικό Elegant με μεταλλικό σκελετό € 270



ROCHE BOBOIS
Τραπεζί Moon από inox νήμα, από € 1.315

ROOM SERVICE
Δίσκοι T-tray της Paola C από € 125





ΑΝΟΙΞΙΑΤΙΚΟ ΚΑΛΕΣΜΑ

Κάνε το σπίτι σου το καλύτερο στέκι της πόλης

Από τη ΛΕΝΑ ΜΕΝΔΡΗ



TOP 5

DESIGNSHOP.GR
Πουφ Paradise Flower
€ 230

ΟΙΚΟΣΕΤ

Διθέσιος καναπές Ruche της Ligne Roset





ROCHE BOBOIS

Σύνθεση Mah Jong με υφάσματα Kenzo, σειρά Jungle, από € 1.500

IKEA
Κρεμαστό βάζο € 15,95



OCTOPUS
Μεταλλικό φωτιστικό οροφής της Pylones € 52



DESIGNSHOP.GR
Τραπέζι Trip της Seletti € 1.230



INTERNI
Σκαμπό από τη σειρά InOut της Gervasoni € 858



COCO-MAT
Καναπές - ανάκλιτρο Zefyros από € 860



MILANODE
Τραπεζι Cut της Miniforms από € 1.600



MORPHOS
Πουφ Βοοβοο σε διάφορα χρώματα από € 130 + ΦΠΑ



HOMAD
Γωνιακός καναπές Block από € 2.071



ROCHE BOBOIS
Πολυμορφικός καναπές με υφάσματα Traveler και Meli Melo από € 1.600



LIGHT PLUS
Τραπεζι και παγκάκι εξωτερικού χώρου της L' abbate από € 1.365 και από € 780



Νέα Τεχνολογία
Οικολογικής Βαφής
Με 20%
Μειωμένες Τιμές!

Τα πιο όμορφα όνειρα ξεκινούν από ένα όμορφο δωμάτιο.

Όσο μεγαλώνουν, τόσο πιο πολύ ανερευνούν. Τα παιδιά έχουν ανάγκη έναν χώρο που να τα εκφράζει. Να ταϊριάζει με τις απόψεις τους, τις σκέψεις τους, τις επιλογές τους. Ένα δωμάτιο φτιαγμένο με τη φρονιδα της LARO.

ISO 9001: 2008 & ISO 14001: 2005

ΑΛΙΜΟΣ: 210 9843965 • ΜΕΤΑΜΟΡΦΩΣΗ: 210 3801430 • ΧΑΛΑΝΔΡΗ: 210 6855922 • ΘΕΣΣΑΛΟΝΙΚΗ: 2310 425410
ΣΥΝΕΡΓΑΖΟΜΕΝΑ ΚΑΤΑΣΤΗΜΑΤΑ: ΛΑΡΕΑ: 2410 616355 • ΙΩΑΝΝΙΝΑ: 26510 94297 (καθ. 1410) ΣΑΜΟΣ: 22730 33112
ΝΕΟΣ ΧΩΡΟΣ STOCK: Μεταμόρφωση, 14ο κιλμ. Εθν. Οδού Αθηνών-Λαμίας, 210 2801430 • ΕΔΡΑ: Μεταμόρφωση,
145 κιλμ. Εθν. Οδού Αθηνών-Λαμίας, 210 2820898
e-mail: info@laro.gr www.laro.gr

Laro
ο χώρος του παιδιού

ROOM SERVICE

Έπιπλα εξωτερικού χώρου Bitta της Kettal, σχ. Rodolfo Dordoni



HOMAD

Βοηθητικά τραπέζια Praire από € 194

NEO KATOIKEIN

Σύστημα καναπέ Tuscany από € 3.220



NEO KATOIKEIN

Βιβλιοθήκη της ιταλικής εταιρείας Lago



COCO-MAT

Πολυθρόνα και πουφ Andromeda, σχ. Edward Van Vliet



RICHE

Φωτιστικά δαπέδου Money της Tobias Grau από € 980

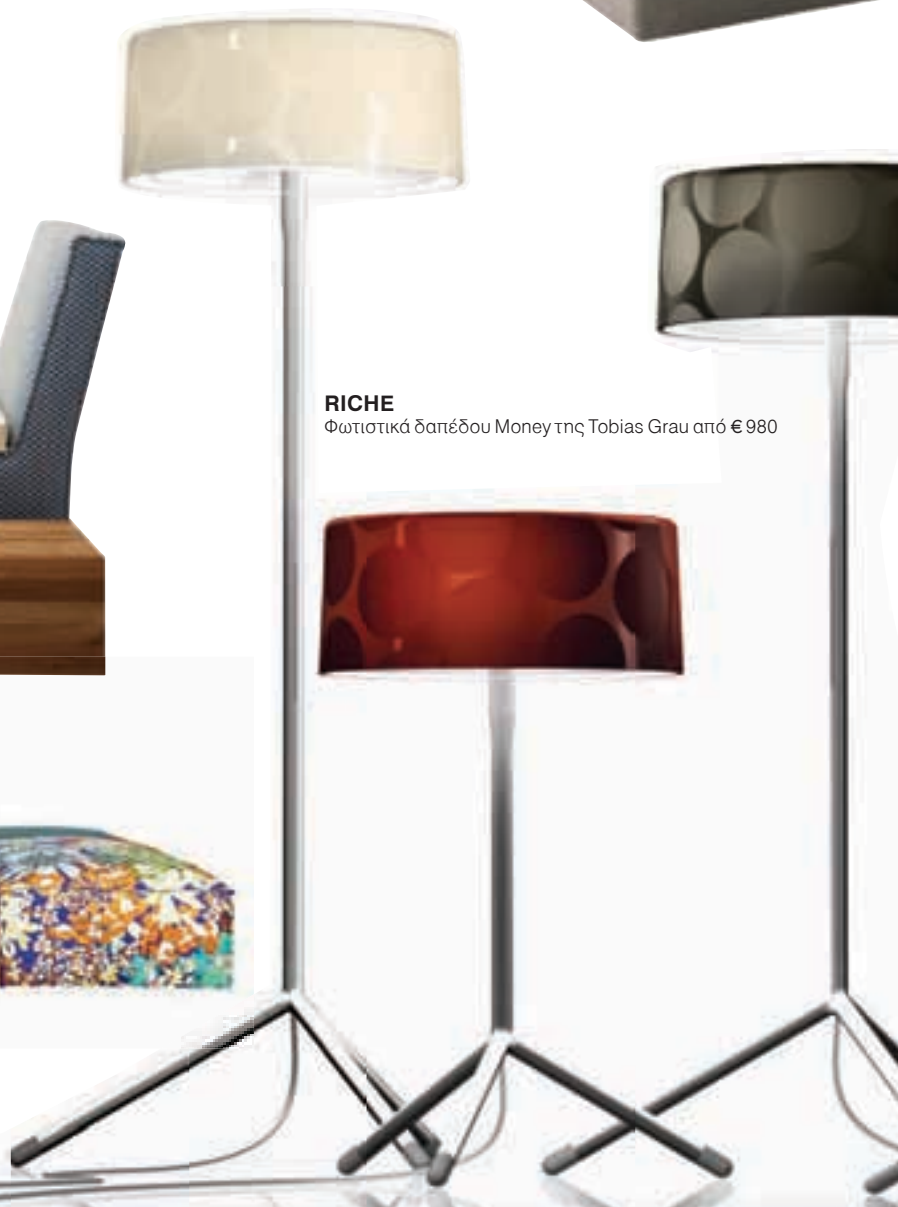

MORPHOS

Πολυμορφικός καναπές Pandoras Puzzle από € 1.800 ανάλογα τη σύνθεση και το ύφασμα



Είναι ωραίο να σε περιμένει σπίτι

Για τη χαλάρωση που σου προσφέρει μετά από την πίεση της δουλειάς.
Για την ευεξία που σου χαρίζει το κολύμπι και η αίσθηση του νερού.
Για την ευτυχία που νιώθεις παίζοντας με τα παιδιά ή τους φίλους.

Αξίζει να βάλεις την **Piscines Ideales στη ζωή σου.**

ΑΘΗΝΑ: Δοβάκη 18, Πεύκη, 210 61 48 400
& Δίκτυο σε όλη την Ελλάδα

Βουτήξτε στο ideales.gr

**PISCINES
IDEALES**
Ο υδάτινος κόσμος σας!



KENTIA

Διακοσμητικά μαξιλάρια και runner, από € 18,90 και από € 48 αντίστοιχα



ROOM SERVICE

Τραπεζάκια ζιγκόν από € 588

INTERNI

Σύστημα καναπέ Joe και coffee table Jim της Verzelloni, σχ. Lievore Altherr Molina



CASA DI PATSI

Πολυθρόνες Beth της Moroso σε πολλά χρώματα



ΟΙΚΟΣ

Τραπεζί σαλονιού Bam Bam από € 430



INTERNI

Φωτιστικά δαπέδου Circle της De Padova



IKEA
Τραπεζάκια μεταλλικά
και μαξιλάρια Halo € 29
και από € 9,95 αντίστοιχα



ΓΑΪΤΑΝΑΚΙ
Φωτιστικά € 119,80



IKEA
Μικρές θήκες για γλυκά
€ 3 τα 65 τμχ.

www.musicallaudio.com
Πικάπ mmf - 2.2 (210.2018.941)

ROOM SERVICE
Τραπεζαρία Jonas και καρέκλες Minke
από € 3.867 + ΦΠΑ και από € 950 + ΦΠΑ



CASA DI PATSI
Τροχήλατο μπάρ Oscar της Porada
σε πολλά χρώματα





LOVE ACTUALLY

Ένα σπίτι του '30 στο Παγκράτι και μια ένοικος που αγαπάει το ντιζάιν, το θέατρο και πιο πολύ την ίδια τη ζωή. Η Χαρά Κονταξάκη μάς καλεί για καφέ στις ωραίες δροσιές του κήπου της και μας μιλάει για μικρές, απλές, καθημερινές χαρές.

Της ΝΕΝΕΛΑΣ ΓΕΩΡΓΕΛΕ - Φωτό: ΚΩΣΤΑΣ ΠΗΓΑΔΑΣ

Ο αναπάντεχος για το κέντρο της πόλης κήπος μαζεύει το καλοκαίρι τους φίλους για «ρεφενέ» συνταγές, καλό κρασί και ατέλειωτες ώρες αμπελοφιλοσοφίας





Ο ΧΕΙΜΩΝΑΣ ΕΧΕΙ ΑΛΛΗ ΓΛΥΚΑ, ΤΟ ΣΠΙΤΙ ΕΙΝΑΙ ΖΕΣΤΟ ΚΑΙ Η ΜΟΥΣΙΚΗ ΠΑΝΤΑ ΠΑΙΖΕΙ, ΑΠΟ ΧΑΤΖΗΔΑΚΙ ΜΕΧΡΙ UM KALSUM



Πες μας δυο λόγια για το σπίτι... Γέννημα-θρέμμα του κέντρου και παιδί της πολυκατοικίας δεν θα τολμούσα να σκεφτώ τον εαυτό μου σε άλλο πλαίσιο. Όμως αυτό το σπίτι, που βρίσκεται σ' ένα ήσυχο, αδιέξοδο δρομάκι στο Παγκράτι και σε κάνει να νομίζεις ότι βρίσκεσαι σε χωριό, μου άλλαξε εντελώς τις απόψεις, είδα πόσο μεγάλη χαρά δίνει το να ζεις σε μονοκατοικία. Το κτίριο είναι τριώροφο νεοκλασικό, αυθεντικότερο των 30s, που παλιότερα χρησιμοποιούνταν όλο από μια οικογένεια. Η ιδιοκτήτρια ανακαίνισε το ισόγειο (το σπίτι που μένω τώρα εγώ) προς ενοικίαση – σιγά και μην το άφηνα!

Πώς είναι να μένεις σε σπίτι με κήπο μέσα στο κέντρο της πόλης; Καταρχήν άλλαξε την οπτική γωνία της ζωής μου! Αντί να βλέπω κεραίες και άλλες πολυκατοικίες απέναντί μου βλέπω έναν πέτρινο τοίχο με αναρριχώμενα φυτά, μια νεραντζιά, δίπλα της μια λεμονιά και το γάτο μου να σκάβει το χώμα και να ευλογεί την τύχη του που με συνάντησε!

Έκανες κάποιες παρεμβάσεις στο χώρο; Σε όλο αυτόν τον χώρο άλλαξα μόνο τα χρώματα στους τοίχους! Εκτός από το καθιστικό, που διάλεξα μια έντονη αντίθεση μεταξύ της βανίλιας και του πούρου, στα άλλα δωμάτια –κρατώντας πάντα σαν βάση τη βανίλια– έπαιξα με πιο παστέλ αποχρώσεις, όπως το λιλά και το τσαγαλί. Κράτησα μια ήπια, γήινη διάθεση στον κήπο, αφήνοντας τα χρώματα των λουλουδιών και των επίπλων να δημιουργήσουν τις αντιθέσεις.

Προτερήματα και μειονεκτήματα του σπιτιού; Τα

Τα ψηλότάβανα δωμάτια αβαντάρωνται από ωραίες πόρτες και παράθυρα, ξύλινα πατώματα και υπέροχα μωσαϊκά. Απέναντι, η κρεβατοκάμαρα με το τεράστιο ξύλινο ψάρι που ξαφνιάζει στην πρώτη ματιά.

προτερήματα του σπιτιού είναι η... υστερική του οικοδέσποινα (μανιακή με την τάξη, την καθαριότητα και το styling που συνέχεια το αλλάζει), τα ψηλότάβανα δωμάτια, οι ωραίες πόρτες και παράθυρα, το ξύλινο πάτωμα

και τα υπέροχα μωσαϊκά. Κι ακόμη, το σπίτι είναι φοβερά ήσυχο, κάθε πρωί ακούς τα πουλάκια και αγαλλιάζει η ψυχή σου. Μειονεκτήματα είναι η κρεβατοκάμαρα που βλέπει μπροστά –θα προτιμούσα να έβλεπε κήπο– και το μικρό μπάνιο.

Περιγράψε μας μια μέρα στο σπίτι... Το σπίτι έχει πάντα τις ωραίες του στιγμές και με γεμίζει ενέργεια από το πρωί που ξυπνάω και πίνω τον καφέ μου στον κήπο κάτω από τη νεραντζιά με καφέ κι εφημερίδα. Ο χειμώνας έχει άλλη γλύκα, το σπίτι είναι ζεστό, η μουσική πάντα παίζει –από Χατζηδάκι μέχρι Um Kalsum– και η παρέα μαζεύεται για κουβεντολιά. Σ' αυτό το σπίτι ακόμη και οι δουλειές γίνονται ευχάριστα. Φυσικά, ιδανικό highlight είναι το καλοκαίρι, Κυριακή μεσημέρι οι φίλοι λατρεύουν να κάθονται στον κήπο, ανταλλάσσουμε «ρεφενέ» συνταγές, μοιραζόμαστε καλό κρασί και ατέλειωτες ώρες αμπελοφιλοσοφίας... πάντα κάποιος θα το σκάσει για να κλέψει έναν υπνάκο στον καναπέ του κήπου.

Το mix&match είναι το στιλ που προτιμάς; Αγαπώ το mix&match, είναι ένα είδος διακόσμησης με προσωπικότητα και ψυχή –ο άνθρωπος δεν είναι μονοδιάστατη οντότητα... έχει μνήμες, συναισθήματα, ανάγκες και επιθυμίες που του αρέσει καθημερινά να τις ζει και να τις απολαμβάνει! Έτσι μια παλιά καρέκλα της γιαγιάς ως έχει, ή και λίγο «πειραγμένη», δίνει θαυμάσια με ένα μοντέρνο λακαριστό τραπέζι από το Meli, ενώ ένα vintage ανθοδοχείο με φρέσκα λουλούδια κάθεται τέλεια πάνω στην κονσόλα του →





WHO IS WHO

Η Χαρά Κονταξάκη γεννήθηκε και μεγάλωσε στην Αθήνα. Σπούδασε στη Σχολή Βακαλό. Εδώ και 20 χρόνια δουλεύει σαν interior designer κάνοντας διακοσμητικές επεμβάσεις σε σπίτια και χώρους ή μεταμορφώνοντας με το δικό της τρόπο παλιά έπιπλα και αντικείμενα. Ακόμη, συνεργάζεται εδώ και πολλά χρόνια με περιοδικά στον τομέα του deco styling. Έχει φοιτήσει στη Σχολή Υποκριτικής του Άκη Δαβή και είναι ενεργό μέλος της θεατρικής ομάδας «αι-ώρες», που φέτος ανέβασε στο θέατρο τη μαύρη κωμωδία της Ρεζέ Ντε Βετ «Πέρασμα». Τα τελευταία χρόνια έχει το δικό της χώρο –το αγαπημένο της Boxes' n' Foxes στο Παγκράτι (Αρχελάου 23)– με αντικείμενα Τέχνης και χρυσικά, δώρα και πρωτότυπες ιδέες διακόσμησης. Οι δύο μεγάλες της αγάπες είναι η διακόσμηση και το θέατρο. Την τρίτη, όπως λέει και η ίδια... την ψάχνει ακόμα.





Habitat. Ό,τι βλέπετε σε αυτό το σπίτι είναι έπιπλα που μάζευα σιγά σιγά από τότε που ζω μόνη μου, εδώ και 20 χρόνια (απίστευτοooo). Τα βασικά κομμάτια είναι ίδια εδώ και πολλά χρόνια, απλά απο καιρό σε καιρό τούς αλλάζω ταπετσαρία ή χρώμα στο ξύλο. Τα πιο πολλά τα έχω αγοράσει από φωτογραφίες για περιοδικά, τα έχω φέρει από ταξίδια ή είναι από το μαγαζί μου, το αγαπημένο μου Boxes n' Foxes (αν δεν ευλογήσεις τα γένια σου...).

Κουζίνα με θέα.
Κάτω, ο καταπράσινος κήπος με τη μικρή, υπαίθρια τραπέζια. Απέναντι, το καθιστικό με τις καρτ-ποστάλ στο πλαίσιο της πόρτας.

Είσαυ καλλιτέχνες. Την τέχνη μέσα στο σπίτι πού μπορούμε να την ανιχνεύσουμε; Αναζητήστε τη στη συμμετρία!

Από κει και πέρα και κυριολεκτικά δεν έχω «ακριβή» τέχνη. Στο χώρο υπάρχουν διάσπαρτα έργα φίλων καλλιτεχνών, όπως το πινακάκι με τα σπιτάκια του Μίλτου Επιθυμιάδη και έργα του Γιώργου Παπουτσιδίου από παλιές συλλογές.

Τα δικά σου tips - μικρά μυστικά για ένα όμορφο σπίτι... Πατώματα από φυσικό ξύλο, μικρές φωτεινές εστίες από επιτραπέζιο ή επιδαπέδιο φωτισμό που δημιουργούν ατμόσφαιρα και αίσθηση χαλάρωσης, πάντα ένα βάζο με φρέσκα λουλούδια, οπωσδήποτε μια γωνιά με βιβλία, κατά προτίμηση μονόχρωμα

λευκά είδη, ανοιχτόχρωμα κουφώματα και πόρτες (αίσθηση καθαριότητας) και, τέλος, αντικείμενα που σημαίνουν κάτι, δεν έχουν αγοραστεί τυχαία.

Και κάποια «θανάσιμα» αμαρτήματα; Είμαι απόλυτα αρνητική με τα πλακάκια στο πάτωμα – ποτέ, ποτέ, ποτέ! Επίσης με τα φώτα της οροφής που διαχέουν το φως από ψηλά – μου θυμίζουν χειρουργείο. Θανάσιμο αμάρτημα επίσης η άσχημη μυρωδιά σ' ένα σπίτι, οι λευκοί τοίχοι και κάτι που όλοι το κάνουμε και δεν ξέρω γιατί: τα σκουπίδια σε σακούλες του σούπερ μάρκετ να κρέμονται απο το πόμολο του ντουλαπιού της κουζίνας.

Το αγαπημένο σου σημείο στο σπίτι; Το δωμάτιο με το τραπέζι φαγητού, τραπέζι-γραφείο. Περνάω πολλές ώρες εκεί, δουλεύοντας στον υπολογιστή.

Υπάρχουν αντικείμενα που τα έχεις σχεδιάσει εσύ; Τα κουτιά που βρίσκονται παντού και είναι ντυμένα με ταπετσαρίες ή με τεχνική ζωγραφικής και κολλάζ.

Σε περίπτωση σεισμού ποιο αντικείμενο θα έσωζες; Τα πρώτα που μου έρχονται στο μυαλό είναι το εμπριμέ κουτί με τις φωτογραφίες, το laptop και τα γατιά! Πολλά, ε;

Αυτό τον υπέροχο κήπο-αυλή πώς τον αξιοποιείς, πώς τον εντάσσεις στη ζωή σου; Αυτός ο κήπος είναι σαν οφθαλμαπάτη δάσους μέσα στην έρημο! Δυστυχώς δεν τον απολαμβάνω – ειδικά το χειμώνα –, όμως ξέρω ότι είναι κάπου εκεί. Το καλοκαίρι είναι τέλεια! Από ηλιοθεραπεία μέχρι σιέστα και από μπουγέλα με το λάστιχο μέχρι φωτογραφίες για το περιοδικό που συνεργάζομαι ενίοτε.

Ποιες είναι οι καλύτερες στιγμές που έχεις ζήσει εδώ; Ααααα, δεν μπορώ να σας πω... Είναι πολύ προσωπικές!

Πες πως μια προσωπικότητα έρχεται σπίτι σου για να μείνει δύο μέρες. Ποια θα ήθελες να είναι και γιατί; Ο Ξαβιέ Μπαρδέμ, γιατί μου αρέσει τρελάααα.

Αν το σπίτι σου ήταν ταινία, ποια θα ήταν; Κι αν ήταν τραγούδι; Αν ήταν ταινία θα ήταν κάτι από "Pillow talk", 1959, Ντόρις Ντέι, κάτι από "Notting Hill", Τζούλια Ρόμπερτς, κάτι από "Love actually"... Το σπίτι της αγάπης, λοιπόν! Αν ήταν τραγούδι θα ήταν ένα και μοναδικό, το "I did it my way", του Φρανκ Σινάτρα. ☺





ΑΓΑΠΩ ΤΟ ΜΙΧ&ΜΑΤΧ, ΕΙΝΑΙ ΕΝΑ ΕΙΔΟΣ
ΔΙΑΚΟΣΜΗΣΗΣ ΜΕ ΠΡΟΣΩΠΙΚΟΤΗΤΑ ΚΑΙ ΨΥΧΗ.
Ο ΑΝΘΡΩΠΟΣ ΔΕΝ ΕΙΝΑΙ ΜΟΝΟΔΙΑΣΤΑΤΗ
ΟΝΤΟΤΗΤΑ...



PRETTY IN PINK

Σέξι και παιχνιδιάρικο, το ροζ δεν περνάει απαρατήρητο



INTERNI

Φωτιστικό Pet της Diesel Foscarini, € 207 + ΦΠΑ

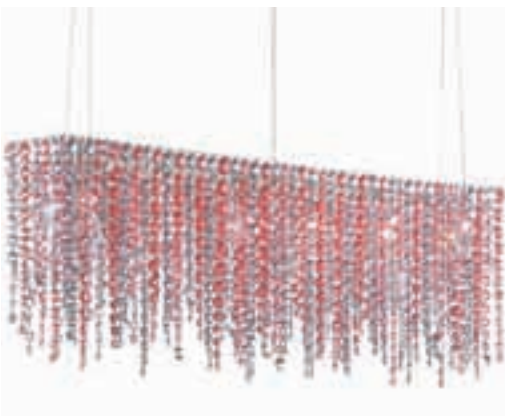

RICHE

Φωτιστικό Ariel της Lolli & Memmoli, από € 3.150 + ΦΠΑ



ROCHE BOBOIS

Καρέκλα Pli chaise, σχ. Maurice Marty, € 595



NEOSET

Κάθισμα-στρώμα Stretch € 99



FOTODIASTASIS

Φωτιστικό Muse της Axo



IKEA

Συρταριέρα Malm € 69



MORPHOS

Καναπές Fashion, από € 570 + ΦΠΑ



NEOSET

Φωτιστικό Fresh € 81



ΟΙΚΟΣ

Πολυθρόνα Condesa Acapulco € 295



CASA DI PATSI
Πολυθρόνα Juju, καναπές Karmakoma,
σειρά Sushi της Moroso, σ. Edward van Vliet

BLUE MOON

Απλότητα και δυναμισμός σε μπλε τόνους



INTERNI
Πολυθρόνα Cloudscape της Diesel



DEROS GROUP
Βάζα Eye διακοσμημένα με κρύσταλλα swarovski, της Gaia & Gino, από €360



LIGHT PLUS
Γωνιακός καναπές Minima της Offect, από € 4.090 η γωνία και από €825 το πουφ



ΠΑΡΟΥΣΙΑΣΗ
Πορσελάνινο σερβίτσιο Estelle της Villeroy & Boch



HABITAT
Μαξιλάρι Rocío €27,50



CASA DI PATSI
Καρέκλες Diva της Ciacci



INTERNI
Σκαμπό Jean της E15



LA BELLE MAISON
Βάζα Cuba Milieu της Asa, από €18,80



ROCHE BOBOIS
Πουφ Mah Jong με ύφασμα, σ. Jean Paul Gautier, σειρά Sailor, €2.100

ΣΥΛΛΟΓΕΣ

Υφάσματα επίπλωσης και κουρτίνες,
συλλογή Μιαμί της Designers Guild,
από € 35 το τ.μ.



YELLOW FEVER

Κίτρινο, το χρώμα του αυθορμητισμού



ΟΙΚΟΣ
Σκαμπό Plinto € 230



INTERNI
Φωτιστικό οροφής της Verpan € 145 + ΦΠΑ



LIGHT PLUS
Τραπέζι πτυσσόμενο της Ydf € 565



ROCHE BOBOIS
Φωτιστικά και λάμπες από γυαλί, από € 350



INTERNI
Πολυθρόνες-πουφ Zoe της Verzelloni



ROCHE BOBOIS
Πολυθρόνα Axiome, σχ. Roberto Tapinassi και Maurizio Manzoni



ΑΒΑΣ
Τραπέζι εξωτερικού χώρου της Ego, από € 1.000



MYRAN
Σετ τσαγιού της Muuto, τσαγιέρα € 69, ζαχαριέρα € 29, γαλιέρα € 35



ΟΙΚΟΣ
Καρέκλα 2 Rings της Gaga & Design € 370

ΚΕΝΤΙΑ

Βαμβακερό υπέρδιπλο σετ σεντονιών Fade 36,
με μαξιλαροθήκες γαλλικού τύπου,
€ 82,20 το σετ 4 τμχ.





ΤΟ ΠΑΛΙΟ ΑΛΛΙΩΣ

Ένας Έλληνας, ο **Θάνος Ζακόπουλος**, και μία Ιταλίδα, η **Katia Meneghini**, είναι αποφασισμένοι να κατακτήσουν τον κόσμο του design. Μας λένε το πώς, ενώ αποκαλύπτουν το project που ετοιμάζουν αυτό τον καιρό, καθώς κι ένα ανεκπλήρωτο όνειρό τους.

Του ΕΥΑΓΓΕΛΟΥ ΠΑΠΑΔΑΚΗ



WHO IS WHO

Οι ιδρυτές του CTRLZAK Art & Design Studio έχουν κάνει τα τελευταία χρόνια αισθητή την παρουσία τους στον κόσμο του design μέσα από τις πολυάριθμες εκθέσεις και τα projects τους. Με κύρια βάση τους το Μιλάνο αναλαμβάνουν projects που κυμαίνονται από σχεδιασμό αντικειμένων μέχρι και εγκαταστάσεις τέχνης site specific, προτείνοντας κάθε φορά κάτι διαφορετικό.





Το όνομα CTRLZAK της ομάδας μας προκύπτει από το συνδυασμό των πλήκτρων CTRL+Z. Κάνουμε δηλαδή ένα βήμα πίσω και ξανασκεφτόμαστε εξαρχής τα πράγματα. Εμπειριέει επίσης τα ονόματά μας (ZAK από Ζακόπουλος, Κ από Κατία κ.λπ.).

Η καταγωγή μου είναι από τα Πάννενα, ενώ της Κάτιας από την Ραδόνα. Γνωριστήκαμε στη Βενετία, σε ένα σκοτεινό θάλαμο φωτογραφίας 8 χρόνια πριν. Η συνεργασία μας, όμως, μετράει μόλις 3 χρόνια.

Στην Ελλάδα εργαζόμαστε αρκετά αναλαμβάνοντας projects καταστημάτων και κατοικιών από την αρχή μέχρι το τέλος – αυτό που εμείς ονομάζουμε total creative solution. Παράδειγμα είναι το πρόσφατο κατάστημα Sole Nero, ενώ αντικείμενά μας πωλούνται μέσω της Carteco.

Τα projects τα μοιραζόμαστε ανάλογα με το τι αρέσει στον καθένα. Πάντα, όμως, αποφασίζουμε από κοινού τα γενικά πλαίσια. Σε περίπτωση διαφωνίας επικρατεί το ισχυρό φύλο, δηλαδή η Κάτια.

Στην έκθεση του Μιλάνου είχαμε περίπτερο πριν 3 χρόνια για πρώτη φορά. Από τότε κάνουμε events/παρουσιάσεις στο Fuorisalone. Το να συμμετέχεις εκεί δεν είναι τόσο δύσκολο όσο μπορεί να ακούγεται.

Οι Έλληνες designers υπάρχουμε στο εξωτερικό, χωρίς να αποτελούμε ανέκδοτο. Το ανέκδοτο είναι η υποστήριξη που λαμβάνουμε από το κράτος αλλά και τις ελληνικές εταιρείες, με ορισμένες εξαιρέσεις.

Θέλαμε να είμαστε επίκαιροι, όταν 3 περίπου χρόνια πριν ξεκινούσαμε το project με την ιαπωνική αμφίεση γνωρίζοντας ότι...θα μας παίρνατε συνέντευξη σήμερα!

Μεγαλύτερη πηγή έμπνευσής μας είναι τα ταξίδια. Γι' αυτό ταξιδεύουμε συχνά, για να αποκτάμε ετερόκλητες εμπειρίες. Μας αρέσει επίσης ο πειραματισμός με καινούργια υλικά και αντικείμενα, καθώς και η ανατροπή της δεδομένης ταυτότητάς τους.

Σημασία έχει το «ταξίδι», είτε δημιουργούμε πράγματα για εμάς τους ίδιους είτε για κάποιον άλλο.

Η εμπορικότητα μας ενδιαφέρει σε γενικές γραμμές, αλλά εξαρτάται πάντα και από το προϊόν. Φυσικά ένα προϊόν εμπορικά επιτυχημένο, που ταυτόχρονα αρέσει και σε εμάς τους ίδιους, μας ικανοποιεί διπλά.

Το μεγαλύτερο επίτευγμα στη μέχρι τώρα πορεία μας είναι μια λάμπα από σχισμένο κόκκινο χαρτί που έκανα χτες στην κρεβατοκάμαρά μου.

Τώρα ετοιμάζουμε εγκατάσταση site specific που ονομάζεται "Latente" για το Σαλόνι του Μιλάνου, που είναι σε μερικές μέρες.

Όνειρό μας είναι να αποκτήσουμε μία καινούργια βάση στο Hong Kong, που αποτελεί melting pot πολιτισμών. Ειδικά τώρα, με τη σύνδεσή του με το Shenzhen της Κίνας, δημιουργεί ένα μικρόκοσμο γεμάτο προτάσεις και προκλήσεις. 🇨🇳



ΤΟ ΨΥΧΟΓΡΑΦΗΜΑ ΤΟΥ ΚΟΜΟΔΙΝΟΥ

Τα κομοδίνα είναι για το κρεβάτι ό,τι οι τσέπες για το παντελόνι – δεν εκτιμάς τη χρησιμότητά τους μέχρι να σου λείψουν. Τότε είναι που με τρόπο ανακαλύπτεις πόσο πολλά έχουν γίνει τα αξεσουάρ του σύγχρονου lifestyle του ύπνου. Το κινητό, το ξυπνητήρι, το βιβλίο, το τηλεκοντρόλ, το νερό, η μάσκα ύπνου, οι ωτασπίδες, τα χαπάκια γιατί τελευταίως έχεις αϋπνία... Τα κομοδίνα φιλοξενούν τα απομεινάρια μιας ημέρας που τελειώνει. Αν τα κοιτάξουμε προσεκτικά, μπορεί να αποσπάσουμε πληροφορίες για εκείνον που κοιμάται δίπλα τους ανύπνοτος.



Check I.D.
Τεστ προσωπικότητας σε δέκα κομοδίνα

Το Top 5 των κομοδίνων

Τα πιο εναλλακτικά, πρωτότυπα, εκκεντρικά

Compronibili Αν υπάρχει κομοδίνο σταθμός στην ιστορία του design, αυτό είναι το Compronibili, που σχεδίασε η Anna Castelli Ferrieri για την Kartell πριν από τριάντα δύο χρόνια. Κυλινδρικό, πλαστικό και γυαλιστερό, παραμένει ιδανικό αξεσουάρ για κάθε γνώση του design. Τα πρωτότυπα Compronibili εκτίθενται στο MoMA της Νέας Υόρκης και στο Pompidou στο Παρίσι. www.englandathome.co.uk

Safe Bedside Table Μετά το σπρέι πιπεριού, το στραβοκατσάβιδο και τα ανοιχτά κονσερβοκούτια, το κομοδίνο Safe είναι το πιο απαραίτητο μέσο αυτοάμυνας για τη γυναίκα που ζει μόνη. Το Safe έχει στρογγυλή, ξύλινη επιφάνεια η οποία μετατρέπεται σε ασπίδα, με ειδικές λαβές για να περνά το μπράτσο. Έχει και ένα, μοναδικό κεντρικό πόδι, το οποίο μετατρέπεται σε φονικό όπλο – κάτι ανάμεσα σε κλομπ και ρόπαλο. Του James Macadam. www.treehugger.com

Travel Drawer Φαντάσου δύο vintage, δερμάτινες βαλίτσες τη μία επάνω στην άλλη. Το Travel Drawer έχει τόσο ρεαλιστικό σχεδιασμό που σου βάζει ιδέες. Στα δύσκολα, λες, πετώ δυο αλλαξιές μέσα και την κάνω για το αεροδρόμιο.

Zita Διαθέτει ένα χαρακτηριστικό, στραβό πόδι, ένα κρυφό, λοξά κομμένο συρτάρι και είναι εξολοκλήρου φτιαγμένο από μασίφ ξύλο. Παρά τις σχεδιαστικές αρετές του, εκείνο που του εξασφάλισε το δεκάλεπτο της δημοσιότητας του ήταν η συμμετοχή του στο "Sex and the City", στην κρεβατοκάμαρα της Carrie και του Mr. Big.

Booklamp Είναι ένα χαμηλό κομοδίνο το οποίο καταλήγει σε ένα πορτατίφ. Είναι ένα πορτατίφ το οποίο, από τη μέση και κάτω, μετατρέπεται σε κομοδίνο. Σε κάθε περίπτωση, το Booklamp των Seyhan Ozdemir και Sefer Caglar (βλέπε Autoban) είναι ό,τι ακριβώς δηλώνει το όνομά του (και τίποτε παραπάνω), μια επιφάνεια για να ακουμπήσεις το βιβλίο. Με καλή ισορροπία μπορεί να χωρέσει και τα γυαλιά σου. www.velocityartanddesign.com



01 Καμουφλάζ

Το σύνθημά σου είναι «καμουφλάζ». Το κομοδίνο Lana Blucina ωστόσο δεν χρειάστηκε να το αγγίξεις. Μοιάζει από μόνο του σαν να το πήρε κάποιος (κλιδάτο και πομπώδες, σε στιλ κάποιου Λουδοβίκου), να το γύμνωσε από τα στολίδια του και να του φόρεσε μπλουτζίν. **PORCELANA**

02 Πνεύμα αντιλογίας

Εσύ από παιδί όλα ανάποδα θέλεις να τα κάνεις. Τώρα έβαλες δίπλα στο κρεβάτι το Toby, που είναι πολύ εντυπωσιακό, μινιμαλιστικό και ωραίο – μόνο που είναι έπιπλο τηλεόρασης. Το δε κομοδίνο πήγε σαλόνι, με την τηλεόραση επάνω του. Γίνεται κι έτσι... Είναι λίγο ανάποδο, αλλά συνθίζεται. **INTERNI**

03 Self therapy

Τυπικός Δίδυμος με ωροσκόπο Υδροχόο. Βαριέσαι εύκολα και έχεις ανάγκη κάθε τόσο κάτι απρόβλεπτο να σου κινεί το ενδιαφέρον. Το κομοδίνο Morgana λειτουργεί επάνω σου θεραπευτικά, καθώς σου επιτρέπει να μετακινείς, να σέρνεις και να στριφογυρίζεις ένα ένα τα συρτάρια του προς τα τέσσερα σημεία του ορίζοντα. Της εταιρείας Lago, **NEO KATOIKEIN**





04 Λα Βι αν Ροζ

Από τότε που κάνετε κοριτσάκι, η αισθητική του ροζ κουφετί –αφού πρώτα «έπνιξε» το παιδικό δωμάτιο– ξεχύθηκε από τις χαραμάδες και άρχισε να διεκδικεί όλο το υπόλοιπο σπίτι. Είδαμε ροζ κουζίνα στο πάτωμα της high-tech κουζίνας. Εντοπίσαμε ροζ καλτσάκια στο Bauhaus καθιστικό σου. Λύγισες κι εσύ κάτω από την πίεση του ροζ παλιροϊκού κύματος και αγόρασες ροζ κομοδίνο για τη hotel chic κρεβατοκάμαρά σου. Πάρε ασορτί ροζ πιτζάμα και απόλαυσέ το... € 24,95, IKEA



05 Ώριμη γοητεία

Είσαι η περίπτωση του κλασικού εργένη, που ακούει τζαζ, πίνει μαλτ και καπνίζει πούρα. Ώριμος και κατασταλαγμένος, εκτιμάς την ποιότητα περισσότερο από τους πειραματισμούς και τις ακρότητες. Οι νεωτερισμοί θεωρείς ότι ταιριάζουν στους νέους. Εσύ εκτιμάς τις λεπτομέρειες – όπως το ελαφρώς επικλινές κομοδίνο σου, που σκύβει ελαφρώς προς το κρεβάτι. Όποτε να μη χρειάζεται να απλώσεις το χέρι για να πιάσεις το Viagra – συγγνώμη, το μαλτ θέλαμε να πούμε. Από € 855, ROCHE BOBOIS



06 Πλεόνασμα φαντασίας

Οι περισσότεροι βλέπουν στο κομοδίνο σου έναν κύβο με τέσσερα πόδια. Εσύ, που έχεις μεγαλύτερη φαντασία, βλέπεις ένα έπιπλο με απεριόριστες δυνατότητες. Έβαλες ένα δίπλα στο κρεβάτι αλλά και ένα στο καθιστικό για τα περιοδικά. Ένα στο μπάνιο για τις πετσέτες. Ακόμη, ένα δίπλα στο γραφείο σου, για το λάπτοπ. Και στο σαλόνι για coffee table. Γι' αυτό σου αρέσουν τα αφαιρετικά πράγματα. Επειδή μπορείς να τα μεταμορφώσεις σε ό,τι τραβά η ψυχή σου. € 256, KARTELL



07 Simple minds

Το γεγονός ότι διάλεξες ένα κομοδίνο που λέγεται π=3,14 δεν αποδεικνύει ότι είσαι εκκεντρική ιδιοφυΐα. Σαν όλους τους άλλους είσαι, μόνο λίγο πιο εγκεφαλικός. Λύνεις τον κύβο του Ρούμπικ με τον πρωινό καφέ για να ξελαμπικάρεις, κάνεις παζλ πέντε χιλιάδων ψηφίων στις διακοπές σου και είσαι ο μόνος που καταφέρνει να σε νικά στο σκάκι.. Τι κάνεις, άραγε, εκείνες τις στιγμές που το βλέμμα σου πλανάται; Αποστηθίζεις τις δεκαδικές υποδιαιρέσεις του Πι; € 390, HOMAD



08 Total recall

Βλέπει κανείς το κομοδίνο σου, φούξια, ροζ και girly, και βγάζει λανθασμένα συμπεράσματα. Σε φαντάζεται σαν καμιά ξεχωρισμένη τριανταπεντάρα που παριστάνει την έφηβη. Ναι, καλά, σιγά μην έχεις και τατούζ με τον Πίτερ Παν στο στήθος. Απλά, χώρισες πρόσφατα και μεταφέρθηκες προσωρινά στο πατρικό σου – με την αφίσσα της Πάτι στον τοίχο και τα κλειδωμένα ημερολόγια στο ροζ κομοδίνο. Αυτό θα πει ολική επαναφορά! Βουτιά στην τρύπα του χρόνου, κράτα την αναπνοή σου! € 120, NEOSET



09 Τάξη και ασφάλεια

Σε λένε υποκόνδριο και ψυχαναγκαστικό, επειδή ταξινομείς κατά μέγεθος τις παραμάνες σου. Υπερβολές. Απλά είσαι τακτικός και θέλεις το κάθε πράγμα στη θέση του. Γι' αυτό έχεις δίπλα στο κρεβάτι σου τον Ήτα-Βήτα των κομοδίων! Στην κρεβατοκάμαρα το έχεις για τα χαπάκια και τις βιταμίνες σου. Στο γκαράζ γιατί στις θήκες του έχεις όλα σου τα κατσαβίδια. Το πας στο μπάνιο για βούρτσες, χτένες και λοιπά. Να το είχες και στο χειρουργείο για τα νυστέρια σου... Από € 248, LIGHT PLUS



10 Διπλή προσωπικότητα

Χαρακτηριστική περίπτωση διχασμένης προσωπικότητας. Ο ένας εαυτός σου είναι χαλαρός και αισθησιακός. Το καλό σου κομοδίνο γίνεται δίσκος για πρωινό στο κρεβάτι. Ο άλλος είναι υπερδραστήριος και νευρωτικός. Το καλό σου κομοδίνο ξεφορτώνεται δίσκους και πρωινά, για να απλώσεις μια μικρή μπουγάδα στους μάντες του. Αν κι αυτό δεν σου φτάνει, πάρε μαλλί του πλεξίματος, πέρασέ το στις άκρες και τύλιξε μερικές κουβαρίστρες, να σου βρισκονται. € 585, INTERNI

Κομοδίνα Do-it-yourself

- Αν έχεις ήδη δίπλα στο κρεβάτι λοφίσκους από βιβλία, δεν θα κουραστείς πολύ. Πάρε δυο ανδρικές ζώνες, βάλε προσεκτικά τα βιβλία σε δύο στοιβάδες επάνω τους, σφίξε ελαφρά και κόμψωσέ τις.
- Συνήθως αντικαθιστούμε τα κομοδίνα με καρέκλες, αλλά μια υφασμάτινη πολυθρόνα είναι προτιμότερη. Μπορείς να καρφισώνεις επάνω της τα σκουλαρίκια που ξέχασες να βγάλεις ή άφησε στο μπράτσο της το βιβλίο σου ανοιχτό στη σελίδα που έχεις φτάσει.
- Αν η κρεβατοκάμαρα είναι τόσο μικρή που κάθε τετραγωνικό είναι χρήσιμο, εκμεταλλεύσου τους τοίχους. Στερέωσε ένα παλιό συρτάρι ή ένα καφάσι στο ύψος του μαξιλαριού, εξοικονομώντας πολύτιμο χώρο στο πάτωμα.
- Κρέμασε στον τοίχο μια μεγάλη, ψάθινη τσάντα – είναι απίστευτο το πόσα πράγματα μπορείς να χωρέσεις μέσα της. Δεν μπορείς βέβαια να ακουμπήσεις το ποτήρι του νερού αλλά, τι να κάνεις, δεν γίνεται να τα έχεις όλα.

ΣΕΦ ΣΤΟΝ ΑΕΡΑ

Οι νέες κουζίνες απογειώνουν το ταλέντο σου



FRANKE HELLAS

Φούρνος και εστία γκαζιού 5 θέσεων Crystal White, αναμεικτική μπαταρία Hexis Standard και νεροχύτης από γρανίτη



ALTA LINEA

Κουζίνα Kite της ιταλικής Treo με λευκή γυαλιστερή λάκα



SMEG - PETCO

Κουζίνα από λακαριστή φλαμουριά σε 3 αποχρώσεις



EUROBATH

Ιταλικά πλακάκια κουζίνας Slimtech από συμπιεσμένη πορσελάνη, ιδανικά για τοποθέτηση σε κάθε επιφάνεια



BOSCH

Πλυντήριο πιάτων με τεχνολογία Active Water για περισσότερη απόδοση με λιγότερο νερό και ενέργεια



MODA BAGNO KITCHEN

Κουζίνα Alea, σχ. Paolo Piva για τον ιταλικό οίκο Varenna



ΠΑΡΑΠΟΛΙΤΙΣ

Κουζίνα Handleless της Miele σε μαύρη και λευκή λάκα



NEOSET

Σύνθεση κουζίνας από γυαλιστερό βακελίτη δύο αποχρώσεων € 4.000



BERLONI

Κουζίνα Plan σε αυστηρή γραμμή

PITSOS

Εντοιχιζόμενος φούρνος HEC75751 με 11 τρόπους λειτουργίας, αυτόνομη εστία με 4 ζώνες ταχείας θέρμανσης και απορροφητήρας 4MEB90S με ηλεκτρονική οθόνη Lcd





www.fiore.it

- Η FIORE παρέχει 5ετή γραπτή εργοστασιακή ΕΓΓΥΗΣΗ στα Ελληνικά.
- Στην Ελλάδα έχουν ήδη εγκατασταθεί περισσότεροι από 5.800.000 υδροναμικτήρες FIORE.
- Τα προϊόντα FIORE επελέγησαν ως βέλτιστη οικονομοτεχνική λύση και εξόπλισαν το Ολυμπιακό Χωριό της Αθήνας
- Οι υδροναμικτήρες FIORE είναι εξοπλισμένοι με φίλτρα αποτροπής σπατάλης του νερού.
- Made in Italy



NEO
e-shop
vrysi.gr

τηλ: 210 9532019 - 9580256, fax: 210 9589745, e-mail: asaminth@otenet.gr

Νέο
Μοντέλο:
ΚΥΜΑ

η σωστή ποιότητα στη σωστή τιμή! η σωστή ποιότητα στη σωστή τιμή! η σωστή ποιότητα στη σωστή τιμή!

η σωστή ποιότητα στη σωστή τιμή! η σωστή ποιότητα στη σωστή τιμή! η σωστή ποιότητα στη σωστή τιμή!

η σωστή ποιότητα στη σωστή τιμή! η σωστή ποιότητα στη σωστή τιμή! η σωστή ποιότητα στη σωστή τιμή!

η σωστή ποιότητα στη σωστή τιμή! η σωστή ποιότητα στη σωστή τιμή! η σωστή ποιότητα στη σωστή τιμή!

ΑΘΗΝΑ

ΘΕΣΣΑΛΟΝΙΚΗ

ΤΑ ΠΑΝΤΑ ΓΙΑ ΤΟ ΣΠΙΤΙ

ΟΙ ΚΑΛΥΤΕΡΕΣ ΔΙΕΥΘΥΝΣΕΙΣ

ΤΗΣ ΑΓΟΡΑΣ



Ο
Ο
Τ
Τ
Ο
Μ

ΓΡΑΦΟΥΝ
Γ. ΚΩΝΣΤΑΝΤΙΝΙΔΗΣ
Ζ. ΣΦΥΡΗ
ΤΖ. ΣΤΑΥΡΟΠΟΥΛΟΥ
Γ. ΑΡΓΥΡΟΠΟΥΛΟΥ
Λ. ΒΑΒΥΛΟΠΟΥΛΟΥ
Β. ΜΑΤΖΑΡΟΓΛΟΥ
Ν. ΔΟΥΚΑ



ΕΠΙΠΛΑ

* Καταστήματα με Stock

ΑΒΑΣ

Α. Κηφισίας 233, Κηφισιά, 210 6236.630, 210 6236.640/ Α. Κηφισίας 168, Μαρούσι, 210 6108.840-1/ Α. Ποσειδώνος 60, Άλιμος, 210 9853.831-2/ Αδριανουπόλεως 22, Θεσσαλονίκη, 2310 486.623, www.avaxdeco.gr
Εταιρεία «δύναμη» στο χώρο του επίπλου και της υψηλής αισθητικής, που αντιπροσωπεύει στην Ελλάδα τους πιο γνωστούς οίκους του εξωτερικού. Έπιπλα, διακοσμητικά και φωτιστικά, κυρίως κλασικά, που καταφέρνουν όμως να αποδίδουν το κύρος τους, χωρίς να γίνονται «βαριά». Έπιπλα συνώνυμα της κομψότητας και διαχρονικότητας, όπως Ralph Lauren, Baker, Poltrona Frau, Fendi και άλλα πολλά.

ALTA LIVING

Α. Βουλιαγμένης 589, Αργυρούπολη, 210 9950.172
Για όλο το σπίτι κομμάτια που μορφαίνουν την καθημερινότητά σου. Καναπέδες, τραπέζια, μικροέπιπλα, κρεβατοκάμαρες και ντουλάπες με υπογραφές γνωστών σχεδιαστών.

ΑΝΘΗΣ

Α. Αλίμου 42, Άλιμος, 210 9827.308, www.anthis.com
Η φήμη της οικογενειακής παράδοσης τους ακολουθεί εδώ και δεκαετίες. Τώρα και με γνωστούς οίκους του εξωτερικού.

AREA DOMUS

Αδριανουπόλεως 24, Καλαμαριά, 2310 280.035, 2310 428.330, Θεσσαλονίκη
Οι Moroso, Porada, Kartell και Kundalini είναι ανάμεσα στις εταιρείες επίπλων και φωτιστικών που έκαναν το Area Domus συνώνυμο της less is more αισθητικής κομψότητας στη διακόσμηση των ωραιότερων εσωτερικών χώρων στην πόλη.

BOX ARCHITECTS

Ξανθόππου 2, Κολωνάκι, 210 7248.600, www.boxarchitects.gr
Έπιπλα, φωτιστικά και διακοσμητικά αντικείμενα της σκανδιναβικής σχολής αλλά και της παγκόσμιας σχεδιαστικής σκηνής. Highlight τα έπιπλα και αντικείμενα

της εταιρείας Artek, η σειρά που σχεδίασε ο Tom Dixon, τα νέα κεραμικά της Rina Menardi και τα είδη σπιτιού της εταιρείας Culti.

CANDLE LIGHT

Α. Ανθούσας 50, Παλλήνη, 210 6034.206 www.candlelight.gr
Η Ανατολή συναντά τη Δύση σε έπιπλα για όλα τα στιλ. Στο showroom θα διαλέξεις έπιπλα αποκλειστικής εισαγωγής για minimal διακόσμηση, σε country στιλ ή ακόμα και έπιπλα φτιαγμένα ειδικά για το εξοχικό σου. Lounge μουσική σε χαλαρώνει και το espresso καφεδάκι σε περιμένει να το απολαύσεις τόσο, όσο και τις εξαιρετικές τιμές.

CAPPELLINI GLOBAL

Πανεπιστημίου 49, Στόα Αρσάκη, 210 3239.346, www.cappellini.it
Νέο και ωραίο, φέρνει το design στην καρδιά της Αθήνας. Έπιπλα, αντικείμενα και φωτιστικά από τις χωρίς πολλές συστάσεις εταιρείες, Cappellini, Marimekko, Itala, Tom Dixon και Kartell.

CARTECO

Λυκούργου 235, Καλλιθέα, 210 9414.848, www.carteco.gr
Design center αρχιτεκτονικών εφαρμογών και διακόσμησης. Εδώ το σύνθημα είναι "value for money" και θα βρεις από χάρτινα διαχωριστικά, μεταλλικές μοκέτες, ανοξείδωτα πλέγματα, μέχρι wallpapers και φωτιστικά.

CASA DI PATSI

Α. Κηφισίας 188, Κηφισιά, 210 8084.626/ Α. Ποσειδώνος 75, Άλιμος, 210 9810.311/ Α. Μεσογείων 515, Αγ. Παρασκευή, 210 6015.669/ Casa di Patsi Leather: Α. Κηφισίας 231, Κηφισιά, 210 8012.211/ Α. Ποσειδώνος 16, Κολωνάκι, 210 9889.316/ Stock: Ζακύνθου 2 & Λήμνου, Μεταμόρφωση, 210 2850.233
Home design με style! Η εταιρεία απευθύνεται σε αυτούς που ζητούν το στιλ και την άνεση σε περιβάλλον υψηλής αισθητικής και σύγχρονου design. Συνεργαζόμενοι οίκοι διεθνούς κύρους όπως Moroso, Porada κ.ά. εγγυώνται το αποτέλεσμα.

COCOMAT

Πατρ. Ιωακείμ 36, Κολωνάκι, 210 7246.108/ Α. Βουλιαγμένης 70,

Βούλα, 210 8994.880/ Α. Κηφισίας 193, Μαρούσι, 210 8056.691/ Τατόιου 165, Κηφισιά, 210 6251.971/ 25ης Μαρτίου και Παλαιολόγου, Χαλάνδρι, 210 6818.690/ Α. Ποσειδώνος 1 & Έλληρ 2, Π. Φάληρο, 210 9847.227-8/ Πατισίων 236, Πατήσια, 210 8662.461-2/ Α. Ποσειδώνος 56, Άλιμος, 210 9811.476, 210 9883.347/ Α. Μαραθώνος 105, Παλλήνη, 210 6031.166/ Ραβινέ 16, Περιστέρι, 210 5733.025, 210 5782.728/ Φρεατύδος 43, Φρεατύδα, 210 4536.454/ Παύλου Μελά 11, Θεσσαλονίκη (Διαγώνιος), 2310 266.696/ Ανδριανουπόλεως 22, Θεσσαλονίκη (Καλαμαριά), 2310 458.338/ Χάλκης 3, Θεσσαλονίκη (Πατριαρχικό Πυλᾶς), 2310 451.600, www.cocomat.gr

Υπέροχα είδη για την κρεβατοκάμαρα, με απαλή υφή και αντιαλλεργικά υλικά. Φυσικό καουτσούκ, φύκια, αλογότριχα, κοκοφοίνικας, λινό και αγνό μαλλί. Στρώματα και έπιπλα για όλο το σπίτι με την ίδια οικολογική ευαισθησία.

DAFI-DAFI

Λεωφ. Φυλής 167, Καματερό, 6η έξοδος Αττικής οδού, 210 2384.677-659
Κατασκευή σαλονιών sur mesure, σε ότι σχέδιο και με οποιοδήποτε ύφασμα ή δέρμα θέλεις. Αποσπώμενα υφάσματα για να πλένονται και δεύτερο ντύσιμο για να αλλάξεις ταπεταρία και διάθεση. Επίσης κρεβάτια με στρώμα, υπόστρωμα, κεφαλάρια. Συνεργασία με όλες τις στρωματοβιομηχανίες. Κατασκευή καρεκλών τραπέζιας και μαξιλάρια για κήπους, χτιστούς καναπέδες κ.λπ. Αναλαμβάνει και επαγγελματικούς χώρους, μπαρ, ξενοδοχεία, εστιατόρια. Τιμές super.

DEDON

Α. Κηφισίας 248, Χαλάνδρι, 210 6720.170, www.dedon.de
Εταιρεία συνώνυμη με το design επίπλων εξωτερικού χώρου. Πολυθρόνες, τραπέζια, σεζλόγκ, daybeds κ.ά. σε σχέδια από τους πιο γνωστούς designers του εξωτερικού, για σπίτια που το στιλ και η κομψότητα είναι απλά απαραίτητα! Στην Ελλάδα αντιπροσωπεύεται από την Αβάξ.

ΔΕΛΟΥΔΗΣ

Α. Κηφισίας 217 & Παρνασσού 2, Μαρούσι, 210 8061.759/ Α. Κηφισίας 227, Κηφισιά, 210 61 27.121/ Α. Κηφισίας 230, Χαλάνδρι, 210 6774.900/ Α. Κηφισίας 358, Χαλάνδρι, 210 6847.720/ Α. Αλίμου 5 & Ν. Βρεττάκου, Άλιμος, 210 9851.378,

Αδριανουπόλεως 24, Καλαμαριά Θεσσαλονίκη, 2310 457512, www.deloudis.gr

Είναι, στη συνείδηση του ελληνικού κοινού, η εταιρεία που ταυτίζεται με το σύγχρονο design. Θα βρεις έπιπλα, φωτιστικά και διακοσμητικά αντικείμενα των διασημότερων οίκων του είδους, όπως Cassina, B&B Italia, Maxalto, Cappellini, Promemoria, Flexform, Acerbis-Morfos, Paola Lenti, Fasem, Giorgetti, Living Divani, Sawaya & Moroni.

DESIGN PLAZA

Πάτιου 4-10 (όπισθεν νοσοκομείου Υγείας & Μητέρα), 210 6850.611, www.designartshop.gr
Ο ναός-θεματοφύλακας του σύγχρονου σχεδιασμού όσον αφορά τα έπιπλα, φωτιστικά και αντικείμενα καθημερινής χρήσης. Αν παραθέταμε τη λίστα των σχεδιαστών, θα χρειάζομασταν βιβλίο. Το Μουσείο Design, που στεγάζεται στον ίδιο χώρο, αρχίζει από τον Macintosh, διανύει όλες τις τάσεις και τα ενδιάμεσα ρεύματα και καταλήγει στα τέλη των 80s. Επίσης, κουζίνες σε μεγάλη γκάμα.

DIANNA KARVOUNIS

Λουκιανού 36, Κολωνάκι, 210 7254.844, www.dianakarvounis.com
Έπιπλα, φωτιστικά και κεραμικά, όλα τους χειροποίητα και σχεδιασμένα από την Νταϊάνα Καρβούνη, με έμπνευση από τους από τις δεκαετίες του '40, του '50 και του '60.

EASY

Α. Βουλιαγμένης 593, Αργυρούπολη, 210 9961.975/ Κωνσταντινουπόλεως, Συνοικία Παπακόστα, Μάνδρα Αττικής, 210 5555.386
Η λύση για το σπίτι σου. Έπιπλα κουζίνας, έπιπλα για το σαλόνι, το υπνοδωμάτιο και το παιδικό σε ένα τριώροφο χώρο. Παίρνετε ιδέες και δημιουργείτε τα έπιπλά σας όπως τα ονειρεύεστε στις τιμές που τα ονειρεύεστε. Επισκεφτείτε το και θα ζήσετε την πιο εύελικτη και προσιτή πλευρά του σύγχρονου design.

FENDI

Α. Κηφισίας 248, Χαλάνδρι, 210 6720.170
Οι συστάσεις περισσεύουν όταν έπιπλα, αντικείμενα, φωτιστικά και χαλιά φέρουν τη διάσημη υπογραφή Fendi. Αισθητική απόλαυση και πολυτέλεια που έρχεται στην Ελλάδα από την εταιρεία ΑΒΑΞ.

HABITAT

Ναυάρχου Δούση 26, Γλυφάδα, 210 8983.662/Golden Hall, 211 1815.815/ Notos Galleries, Κρατίνου 5, πλ. Κοτζιά, 210 3743.150/ Mediterranean Cosmos, Θεσσαλονίκη

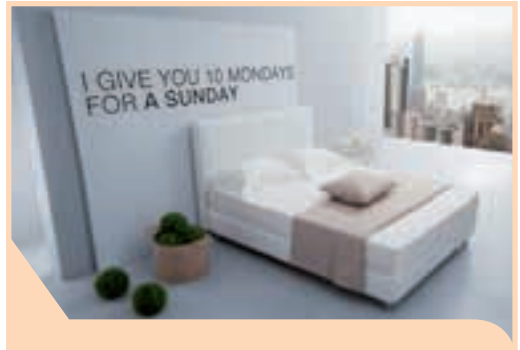

ELITE STROM

Οι «ειδικοί στον καλό ύπνο» με εμπειρία 25 ετών και προϊόντα που δημιουργούνται με το μεράκι και τη γνώση ολόκληρων γενεών. Στρώματα κάθε τύπου, ολοκληρωμένες προτάσεις για την κρεβατοκάμαρα, αλλά και τα περιφέρμα σουπιδικά προϊόντα ύπνου Hästens.

Α. Αλίμου 2-4 & Α. Ποσειδώνος, Άλιμος, 210 9886.043/ Α. Πεντέλης 37 & Πριάμου, Βριλήσσια, 210 8100.675/ Α. Βουλιαγμένης 64, Γλυφάδα, 210 9635.851/ Α. Ηλιουπόλεως 62, Δάφνη, 210 9755.077/ Α. Θραέως 1, Εκάλη, 210 8131.098/ Α. Θηβών 485, Ίλιον, 210 5737.160/ Notos Home, πλ. Κοτζιά, 210 3743.148/ Α. Κηφισίας 263Α, Κηφισιά, 210 8087.592/ Α. Γρ. Λαμπράκη 122, Πειραιάς, 210 4135.567/ Α. Μαραθώνος 80, Πικέρμι, 210 6043.441/ Α. Κηφισίας 332, Χαλάνδρι, 210 6898.244/ Α. Μεσογείων 315, Χολαργός, 210 6741.944/ Αιγαίου 63 & Α. Ανδριανουπόλεως, Καλαμαριά, Θεσ/νίκη, 2310 418.410/ Σβάλλου 2, κέντρο Θεσ/νίκης, 2310 220.227/ Info Franchise: 210 6250.211 & 212, www.elitestrom.gr. Και σε επιλεγμένα καταστήματα επίπλων.

Για να κάνεις το χώρο σου desing-άτο αλλά όχι εξεζητημένο, λιτό αλλά όχι μίνιμαλ. Θα βρεις σούπερ φωτιστικά, διακοσμητικά, υπέροχες συλλογές art de la table, λευκά είδη και φυσικά έπιπλα, και θα θέλεις να τα πάρεις όλα. Η χαρά του shopping για το σπίτι!

HÄSTENS

Hästens Store: Α. Κηφισίας 263, Κηφισιά Α, 210 8087.592/ Shop in Shop, Α. Αλίμου 2-4 & Α. Ποσειδώνος, Άλιμος, 210 9886.043/ Αιγαίου 63 & Α. Ανδριανουπόλεως, Καλαμαριά, Θεσσαλονίκη, 2310 418.410, www.hastens.com
Η σουπιδική εταιρεία Hästens έχει φροντίσει για πριγκιπικούς ύπνους και πολυτέλεια στα όνειρά σου. Στρώματα χειροποίητα, γεμισμένα με φυσικά υλικά –από βαμβάκι και φυσική τρίχα αλόγου– για να μη θέλεις να σηκωθείς από το κρεβάτι. Ποτέ.

HOMAD

Κηφισίας 71, Μαρούσι, 210 6109.546, 210 6107.049/ Αλίμου 79, Άλιμος, 210 9961.350, 210 9901.225, 210 9968.805, www.homad.eu
Προτάσεις για το living room και το υπνοδωμάτιο. Κύριο χαρακτηριστικό των προϊόντων της η εξαιρετική σχέση ποιότητας-τιμής. Ένα επιτελείο έμπειρων συνεργατών θα σε βοηθήσει, προτείνοντάς σου την ιδανική λύση.

INTERNI

Αναπαύσεως 50, Βριλήσσια, 210 8036.700/ Α. Κηφισίας 190, Χαλάνδρι, 210 6775.080/ Ηρακλείτου 4, Κολωνάκι, 210 3616.174/ Α. Ποσειδώνος 59, Καλαμάκι, 210 9886.333/ Εθν. Αντιστάσεως 135, Καλαμαριά, Θεσσαλονίκη, 2310 431.000/ Λαγού 23, Λάρισα, 2410 623.153-4/ Α. Δημοκρατίας

79, Ηράκλειο, Κρήτη, 2810 214.116-7, www.interni.gr
Όμοιος εταιρειών με θεματική πίστη στο σύγχρονο σχεδιασμό, στην αισθητική της τελειότητας, με λίγα λόγια η γκουρού του ιταλικού, ολλανδικού κ.ά. design στην Ελλάδα. Γραμμές γεωμετρικές, μιμιμαλισμός με αρτίστικη έμπνευση, για χώρους πολυτελείς (ιδιωτικούς και επαγγελματικούς) όπου κυριαρχούν οι καθαρές γραμμές, για χώρους ανοιχτούς στο «ροκ» σχεδιασμό του μέλλοντός μας. Τελευταία τους εισαγωγή τα έπιπλα Diesel.

KARTELL

Ηροδότου 19, Κολωνάκι, 210 7257.575 / Α. Κηφισίας 14, Μαρούσι, 210 6834.899/ Αδριανουπόλεως 24, Καλαμαριά, Θεσ/νίκη, 2310 280.035, 2310 428330, www.areadomus.gr
Μοντέρνα έπιπλα, πολλά από τα οποία είναι διαφανή, ενώ όλα τους βρίσκονται στην αιχμή του δόρατος του ιταλικού ντιζάιν. Επίσης πλούσια συλλογή από φωτιστικά, αξεσουάρ γραφείου και καρέκλες που καλύπτουν το πλήρες φάσμα της σύγχρονης μιμιμαλιστικής αισθητικής.

ΚΡΗΤΙΚΟΣ ΑΝΔΡΕΑΣ

Α. Κηφισίας 338, Κηφισιά, 210 6208.462-501/ Παρνασσός - Αράχθωβα, Λιβάδι, στο Εμπορικό / Αίγινα, 22970 61881, www.andreaskritikos.gr
Όμορφα κλασικά έπιπλα που αναδύουν το άρωμα και την ατμόσφαιρα ενός ζεστού κλασικού χώρου. Θα εντυπωσιαστείς από το ντεκόρ τού –έτσι κι αλλιώς– καλιόσπυτου κα-



PETCO - SMEG
Το motto της εταιρείας είναι –δικαιολογημένα– «τεχνολογία και αισθητική». Εδώ θα βρεις τις πιο ωραίες ηλεκτρικές συσκευές, καθώς και έπιπλα για μια κουζίνα σούπερ ντιζάιν. Ναι, θα βρεις και τα ωραιότερα εμφάνισης και εξαιρετικής τεχνολογίας ψυγεία Smeg σε άπειρες εκδοχές και χρώματα. Τώρα, και μειωμένες τιμές κατά 12% σε 300 προϊόντα!

Α. Κηφισίας 3, Φιλοθέη, 210 6837.400, www.petco.gr

ταστήματος, θα γοητευτείς από την ατέλειωτη γκάμα, θα εξυπηρετηθείς από εξειδικευμένο, έμπειρο team συνεργατών, θα ξαπλώσεις στις καταπληκτικές κρεβατοκάμαρες και στους αναπαυτικούς καναπέδες, δεν μπορεί, φεύγοντας είτε από την Deco σειρά είτε από την Classic, κάτι θα έχεις για να ονειρεύεσαι!

ΜΑΥΡΙΚΙ & CO

Π. Ιωακείμ 6, Κολωνάκι, 210 7241.966/ Κηφισίας 238, Χαλάνδρι, 210 6711.150/ Stock House, Ηροδότου 3, Κολωνάκι, 210 7221.503, www.mavriki.net

Άνετος χώρος με πολλά έπιπλα δυτικής φινέτσας και design, που συνδυάζονται με απωσαντολίτικες φόρμες και υλικά. Ακόμα, πολύ καλαίσθητα αντικείμενα. Υπάρχει και ενδιαφέρουσα συλλογή με υφάσματα επιπλώσεων, με δυνατότερο σημείο τα εμπριμέ, ενώ μπορείς να παραγγείλεις κάποιο ύφασμα που έχεις δει κάπου και να σου το βρουν.

MORPHOS

Π. Ράλλη 33Α, 210 3459.090, www.morphos.gr

Ένας εκ των παλαιών ιδρυτών του «Νέο Κατοικείν», ο Βασίλης Οικονόμου ακολουθεί σόλο καριέρα και αποδεικνύει την αγάπη του και το know how για τους καναπέδες. Σε πολλά σχέδια, σιλ, ποιότητες και ultra service. Καναπέδες κομμένοι και ραμμένοι στα μέτρα σας και επί παραγγελία. Διαθέτει και πολύ ωραία κρεβάτια σε όλα τα μεγέθη. Τραπέζια, σύνθετα, μπουφέδες και τεράστια γκάμα από μικροέπιπλα συμπληρώνουν την πρόταση Morphos, όλα τους σε τιμές που θα στηρίξουν μια σχέση για να κρατήσει μια ολόκληρη ζωή.

MYRAN

Φωκλίδου 3, Κολωνάκι, 210 3824.744, www.myran.gr

Καθίσματα που ξεπηδούν από τις σελίδες του "Wallpaper", φωτιστικά που φουσκώνουν και ξεφουσκώνουν μόνα τους (χωρίς εν τω μεταξύ να σταματούν να φωτίζουν), μικροαντικείμενα και άλλα πολλά, όλα τους καθαφής βόρειας μορφής. Μαγαζί-παραδείσος για τον ψαγμένο αρχιτέκτονα.

NEOSET

Νέο Concept Store: Α. Αλιμού 16, Άλιμος/ Δίκτυο καταστημάτων πλρ.: 210 6601.100, www.neoset.gr
60 είναι στο σύνολό τους τα καταστήματα της Neoset, είναι αδύνατον στατιστικώς να μην έχεις επισκεφτεί έστω

και ένα! Η ανθρωποκεντρική αισθητική των επίπλων θα σε κερδίσει αμέσως. Καναπέδες, πολυθρόνες, τραπέζια, κρεβατοκάμαρες, βιβλιοθήκες, αλλά και κουζίνες, όλα με απόλυτη λειτουργικότητα. Με τη βοήθεια των πωλητών-συμβούλων διακόσμησης αποκλείεται να μην επιλέξεις σωστά.

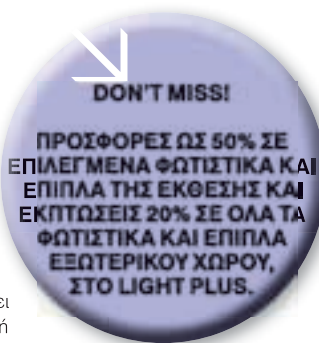

NEO ΚΑΤΟΙΚΕΙΝ

Δίκτυο καταστημάτων. Πλρ.: 210 6601.200, www.neokatikein.gr

Κάνοντας περίπατο στις βιτρίνες της πόλης βλέπεις πράματα και θάματα. Και ξαφνικά, σε μια στιγμή, το βλέμμα ηρεμεί και νιώθεις να αποφορτίζεσαι από το άγχος και την ένταση. Δεν είναι τίποτα, έχεις κολλήσει σε κάποιο από τα 14 καταστήματα Νέο Κατοικείν: τολμηροί συνδυασμοί υλικών και χρωμάτων, έπιπλα με επώνυμο σχεδιασμό υψηλής αισθητικής, ολοκληρωμένη αντίληψη για το σπιτικό «ντύσιμο». Κολάζεσαι, ο χριστιανός!

ROOFOMANIA

Ηλιοπούλεως 7, Αθήνα, 210 7010.210/ Θηβών 478, Αιγάλεω, 210 5911.988, www.roofomania.gr

Για τους φανατικούς των πουφ. Αχλάδια, καρδιές, μαργαρίτες, κύβοι, μπάλες ποδοσφαίρου, τεράστια κόκκινα χείλη, όλα ντυμένα με δερματίνη ή ύφασμα, για να γεμίσει ο χώρος σας με σουρεαλιστικά και αφράτα πουφ. Αλλά και πολλούς καναπέδες.

PORCELANA

Α. Βουλαγαμένης 111, Γλυφάδα, 210 9607.010/ Α. Πεντέλης 142, Βριλήσσια, 210 8105.330/ Λένορμαν 206-208, 210 5156.163/ 210 5156.165/ Μαρκόπουλο, ΒΙΠΑ Καλυβίων Αττικής, οδός Θορικού, 22990 63750/ Α. Γεωργικής Σχολής 53, Πυλαία Θεσσαλονίκης, 2310 474.767/ Γ. Παπανικολάου 2 Π.Ο. Κύμπος Ρετζίκιου, 2310 672.340/ Γ. Λαμπράκη 181-183, Άνω Τούμπα, 2310 925.915/ 5ο χλμ. Ε.Ο. Ιωαννίνων-Αθηνών, Ιωάννινα, 26510 92735-7/ 3ο χλμ. Π.Ε.Ο. Λάρισας-Αθήνας, Λάρισσα, 2410 619.999/ 1ο χλμ. Σερρών-Θεσσαλονίκης, Σέρρες, 23210 36157/ Λυγιά Λευκάδας, 26450 72100/ www.porcelana.gr
Έπιπλα, διακοσμητικά, φωτιστικά, πόρτες, ντουλάπες, λύσεις για την κουζίνα, το μπάνιο και το δάπεδο συν-

θέτουν τη μεγάλη γκάμα των προϊόντων της εταιρείας Porcelana, που υπογράφεται από επώνυμους σχεδιαστές μεγάλων οίκων του εξωτερικού.

PROTEAS

Κεντρική διάθεση: 6ο χλμ. Λάρισας-Τρικάλων, Λάρισσα, 2410 851.168
Αποκλειστικός αντιπρόσωπος της Berloni και Proteas, www.proteas.gr

Έπιπλα σε μοντέρνες ή κλασικές φόρμες, με έμφαση στη λειτουργικότητα και την απόλυτη αισθητική. Χειροποίητες εργασίες υψηλής ποιότητας. Αποκλειστικός αντιπρόσωπος της ιταλικής Berloni.

ROCHE BOBOIS

Α. Κηφισίας 248, Χαλάνδρι, 210 6711.700/ Α. Ποσειδώνος 55, Άλιμος, 210 9859.040/ Ανδριανοπούλεως 22, Θεσσαλονίκη, 2310 486.624, www.roche-bobois.com

Ο γαλλικός οίκος που φέρνει στην Ελλάδα τις απόλυτες country chic και modern chic συλλογές. Έπιπλα, αντικείμενα, διακοσμητικά, φωτιστικά με χρώματα και σχέδια που, αν και μέσα στο σπίτι, δημιουργούν το κατάλληλο σκηνικό για να γίνεσαι ένα με την ύπαιθρο και τη φύση.

ROOM SERVICE

Φοίβης 16, Γλυφάδα, 210 8946.700/ Ηροδότου 33, Κολωνάκι, 210 7230.629/ Α. Κηφισίας 228, Κηφισιά, 210 8018.710/ Πρ. Κορομηλιά 42, Θεσ/κη, 2310 286.099, www.roomservice.gr

Επώνυμοι designers και περισσότεροι από 100 οίκοι του εξωτερικού κρύβονται πίσω από τα έπιπλα, τις πορσελάνες και τα γυαλικά. Όλα σύγχρονου χαρακτήρα και μινιμαλιστικής αισθητικής.

SOFA COMPANY

Α. Κηφισίας 282 & Υδρας 2, Χαλάνδρι, 210 6895.635, 210 6840.039/ Ν. Εθν. Οδός Πατρών-Αθηνών, Πάτρα, 2610 439.953, www.sofacompany.gr

35 σχέδια σε καναπέδες, πολλά υφάσματα και ένας super μοντέρνος εκθεσιακός χώρος μόνο για σένα! Διαλέγεις τον καναπέ που σ' αρέσει, το ύφασμα που θα τον ντύσεις, τις διαστάσεις... και έτοιμος! Στο σπίτι σου άμεσα και σε πολύ καλή τιμή!

STUDIO METAPLASI

Εργοστάσιο-εκθετήριο: Στ. Δαμάσκου 15, Αχαρνάι, 210 2402.607, www.studiometaplasia.gr

Έπιπλα σε μοντέρνα γραμμή με ποικιλία ύφους, που σχεδιάζουν οι Έλληνες σχεδιαστές και εικαστικοί καλλιτέχνες Νίκος Ζουμπούλης, Τίτσα Γρακού, Σοφία Ζουμπούλη, οι οποίοι, μπορούν να αναλάβουν και την εσωτερική διακόσμηση ή κατασκευή επίπλων ανάλογα με το γούστο σας

(limited edition).

THINK ABOUT HOME

Εθν. Αντιστάσεως 149, Θεσσαλονίκη
Για όποιον σκέφτεται να ανανεώσει ή να φτιάξει από την αρχή το σπίτι του. Μεγάλη ποικιλία σε έπιπλα και διακοσμητικά αντικείμενα για όλους τους χώρους.

ΥΦΑΣΜΑΤΑ ΕΠΙΠΛΩΣΕΩΝ

*ΒΙΟΚΑΡΠΙΕΤ HOME

Κεντρική διάθεση: 5ο χλμ. Ε.Ο. Λαρίσης - Αθηνών. Πληροφορίες: 2410 688.688, www.biokarpithome.gr

Η γνωστή εταιρεία έχει τον τελευταίο καιρό επεκταθεί και στον κόσμο των λευκών ειδών. Εδώ θα βρεις μια τεράστια ποικιλία σε κουρτίνες, υφάσματα, ταπεταρίες, σεττόνια, παπλωματοθήκες, πετσέτες και ό,τι χρειαστείς για να ντύσεις το σπίτι σου, σε τιμές που θα σε κερδίσουν.

CRIFE

Α. Κηφισίας 194, Χαλάνδρι, 210 6775.780/ Β. Όλγας 212, Θεσσαλονίκη, 2310 801.616, www.crife.gr

Υφάσματα επιπλώσεων, κουρτίνες και ταπεταρίες τοίχων από αναγνωρισμένους οίκους σαν τους Zimmer + Rohde ή το γαλλικό Etamine. Μαζί και πολλά έπιπλα σε ιδιαίτερο σιλ. Εντυπωσιακή γκάμα χρωμάτων, επαγγελματικό σέρβις.

FAB BY STAMATOPOULOS

Α. Βουλαγαμένης 270B, 210 9733.585/ Α. Κηφισίας 108 & Γούναρη, Μαρούσι, 210 8051.500/ Stock:



INTERNI ONE

Το νέο κατάστημα της εταιρείας Interni με αυθεντικά, μοναδικά κομμάτια, διαλεγμένα απ' όλο τον κόσμο, δεμένα υπέροχα με καναπέδες από παλαιωμένα δέρματα και ξύλινα χειροποίητα τραπέζια, δίνοντας έναν τόνο αγγλικού και αμερικάνικου εκλεπτυσμού. Ένας χώρος που διακοσμήθηκε με τις οδηγίες της Ιταλίδας designer Paola Navone.

Α. Κηφισίας 188, Χαλάνδρι, 210 6716.571

Α. Βουλαγαμένης 270Α, 210 9733.585, www.fabulousfabrics.gr

Υφάσματα επιπλώσεων, κουρτίνες και ιδιαίτερα αντικείμενα σε αξεσουάρ, διακοσμητικά, φωτιστικά, χαλιά και λευκά είδη. Με υπογραφές από διάσημα ονόματα του design, όπως Cavalli, Lagerfeld, Cacharel κ.ά. Στη συλλογή και το αδιάβροχο ύφασμα επίπλώσης HIT#2, που έχει βελούδινη υφή και καθαρίζεται εύκολα από κάθε λεκέ.

ΚΑΙΤΗ ΕΛΜΑΛΟΓΛΟΥ

Βουλή 46, Αθήνα, 210 3231.508
Μια πλούσια συλλογή υφασμάτων από γνωστούς οίκους του εξωτερικού όπως Decoviz, Aleta, Camillatex, Monti, Titley & Marr σε ένα υπέροχο νεοκλασικό χώρο. Υφάσματα που θα ντύσουν όλο σου το σπίτι καλόγουστα και με τιμές από € 25 το μέτρο.

MIKOS

Μητροπόλεως 66, Αθήνα, 210 3231.219-20, www.mikos.gr

Έπιπλα, διακοσμητικά αντικείμενα, υφάσματα και ταπεταρίες, σε σχέδια και χρώματα που θα σε καταπλήξουν. Οι «ειδικοί» βρίσκουν τις λύσεις σε οποιοδήποτε διακοσμητικό θέμα και μεταμορφώνουν το σπίτι σε μπρότζολη του σιλ.

SETOFFEL

Α. Κηφισίας 360 & Θερμοπυλών 7, Χαλάνδρι, 210 6834.831-2, www.setoffel.gr

Υφάσματα πολυτελείας για διάφορες χρήσεις –κουρτίνες και έπιπλα–, που έρχονται από Ευρώπη και

Αμερική. Οργάντζες, γάζες, ταφτάδες, λινά, βαμβακερά, καρό, ριγέ.

ΣΥΛΛΟΓΕΣ

Φωκλίδου 7Α, Κολωνάκι, 210 3632.760

Η λίστα με τους οίκους που αντιπροσωπεύονται είναι μεγαλούτσικη, αλλά αξίζει να αναφερθεί ολόκληρη, δεδομένου ότι περιλαμβάνει όλα τα ονόματα που εγγυώνται ποιότητα και την τελευταία λέξη της μόδας στα υφάσματα επιπλώσεων: Manuel Canovas, Boussac/Romanex, Colefax & Fowler, Jane Churchill, Designers' Guild, Ralph Lauren, William Yeoward, Jim Thompson, Larsen, Fadin Borghi, Pierre Frey.

*ΧΥΤΗΡΟΓΛΟΥ

www.hitiroglou.gr
Μαξιλάρια, μαξιλαροθήκες, κορδόνια, τρέσες και φούντες, ριχτάρια, σεττόνια, στρώματα, υποστρώματα, φωτιστικά, αμπαζούρ, φλιτζάνια, σερβίτσια, μέχρι και χαρτοπετσέτες.

ART DE LA TABLE

BACCARAT

Βουκουρεστίου 21, Αθήνα, 210 3625.050/ Α. Κηφισίας 238-240, Εμπορικό Κέντρο Μελά, Κηφισιά, 210 6236.698-9/ Shop in Shop Notos Galleries Home: Κρατίνου 3-5, πλ. Κοτζιά, 210 3743.206/ Golden Hall, Α. Κηφισίας 37Α, Μαρούσι, 210 6832.710, www.baccarat.gr

Μια «ντισοδα πολυτελείας», στην οποία το γαλλικό touch λαμπυρίζει και ξεχωρίζει στην έτσι κι αλλιώς υπερπολυτελή Βουκουρεστίου. Στο Baccarat θα βρείτε τα περιώνυμα άκρωσ συλλεκτικά κρύσταλλα και τα εξαιρετικά κομμάτια της διάσημης φίρμας.

LES CONNAISSEURS

Χάρπτος 23, Κολωνάκι, 210 7239.195, www.lesconnaisseurs.gr

Η χαρά όποιου εκστασιάζεται με την art de la table και τα εξειδικευμένα εργαλεία κουζίνας. Μεγάλη ποικιλία ποτηριών ειδικών χρήσεων (π.χ. για τη σαμπάνια, το κονιάκ, το καλβατόν κ.λπ.). Επίσης, πολυτελείς πορσελάνες και κεραμικά από τη Γαλλία. Μεγάλη συλλογή από τσαγιέρες και τα άπαντα του οίκου Mariage Frères, που τον τελευταίο ενάμισο αιώνα είναι οι μεγάλοι μετρο τσαγιού στο Παρίσι.

PAVILLON CHRISTOFFLE

Κουμπάρη 5, πλ. Κολωνακίου, 210 3620.483/ Α. Κηφισίας 293, Κηφισιά, 210 8012.264/ Μ. Μπότσαρη

10, Γλυφάδα, 210 8981.714, www.christoffle.com

Τα είδη του αποτελούν επενδυτική αξία, μια και όλες οι συλλογές έχουν υπεραξία (ως αντίκες του μέλλοντος) πριν ακόμα ξεκινήσει η παραγωγή τους. Εκτός από τις ultra chic νεότερες δημιουργίες της Andrée Putman για τον οίκο, θα βρείτε και την εξαιρετική συλλογή από πορσελάνες που σχεδίασε ο Christian Lacroix.

ΤΥΤΤΙ QUANTI ΚΑΙ ΜΙΚΡΟ-ΑΝΤΙΚΕΙΜΕΝΑ

ΓΑΪΤΑΝΑΚΙ

Ακαδημίας 18, 210 3610.361
Μικροέπιπλα για το σπίτι, είδη δώρων και πολύ ιδιαίτερα έπιπλα για το πιο όμορφο παιδικό δωμάτιο. Ξύλινα χρωματιστά έπιπλα, κατασκευές, παιχνίδια που οξύνουν το μυαλό του μπόμπιρα. Για να πάρεις μια γεύση, η καινούργια σειρά για τα κοριτσάκια διαθέτει μέχρι φούξια παιδική πολυθρόνα Louis XIV. Επίσης καθρέφτες, αντίγραφα παλιών αντικειμένων, φωτιστικά, κατασκευές και πολλά ακόμα κομμάτια.

FIORI

Α. Πεντέλης 37, Χαλάνδρι, 210 6830.201/ Α. Δημοκρατίας 14, Ηράκλειο, 2810 300027/ Α. Κνωσού 218, Ηράκλειο, 2810 327.770/ www.fiori.gr
Για να φτιάξεις τη βεράντα, τον κήπο ακόμα και το σπίτι σου με μοντέρνες, λιτές συνθέσεις φυτών. Γνώρισε από κοντά τις υπηρεσίες UI Pot και Large Scale Design για να διαμορφώσεις το χώρο σου με τις πιο σύγχρονες σχεδιαστικές προτάσεις, πάντα με τη βοήθεια και τις ειδικές γνώσεις των ανθρώπων του Fiori.

HACIENDA

Αναστάσεως 127, Παπάγου, 210 6542.319
Κουρτίνες με πρωτότυπα σχέδια, χρωματιστά ριχτάρια με φούντες, μαξιλάρια, κουνοπιπέρες, διακοσμητικά είδη από όλο τον κόσμο για το σπίτι, αλλά και δώρα που θα συναρπάζουν τους φίλους σου.

OCTOPUS

Athens Metro Mall, Α. Βουλιαγμένης 276, Αγ. Δημήτριος, 210 9718.570/ Σόλωνος 18, Κολωνάκι, 210 3636.677/ Ερμού 15, Σύνταγμα, 210 3246.726/ The Mall Athens, Μαρούσι, 210 6300.287/ Athens Heart, Πειραιώς 180, 210 3455.646/ Αγ. Ιωάννου 24, Αγ. Παρασκευή, 210 6010.672/ Mediterranean Cosmos, Θεσσαλονίκη, 2310 473.560/ Εμπορικό Κέντρο «West Plaza», Ασπρόπυργος, 210 5580.733/ Ροζάκη Αγγλή 13, Λαμία, 22310 35034/ Ρήγα Φεραίου 125, Πάτρα, 2610 622.548/ Εμπορικό Κέντρο «GAEA» Lifestyle Center, Αγ. Τριόδου 60-62 & Αγγάλου, Λάρισα, 2410

ΒΙΟΚΑΡΠΕΤ-HOMESHOP.GR

Ε, ναι, το on line shop της αγαπημένης μας Biokarpet Home είναι γεγονός. Για τις καλύτερες αγορές σε υφάσματα, σεντόνια, παπλώματα, ριχτάρια και παιδικά λευκά είδη με την υπογραφή της Disney.

623.292/ Εμπορικό Κέντρο "TALOS" Ηράκλειο, Κρήτη, 2810 315.638/ Τσουδερών 13, Ρεθύμνο Κρήτης, 28310 35.585/ Αλ. Ρώμα 34 & Τσερτσέτι, Ζάκυνθος, 26950 25775/ Θράκης 44, Λεμεσός, Κύπρος, 0035 72 5733.008/ Ευαγόρου 32, Λευκωσία, Κύπρος, 0035 72 2670453/ Πληροφορίες ανάπτυξης καταστημάτων: tjbrus@otenet.gr

Το κατάστημα F.T.C. (fancy-trendy-crazy) της πόλης, ο Θεός των μικρών πραγμάτων που κάνει τη ζωή μας να μοιάζει με θαύμα. Άπειρα είδη καθημερινής χρήσης και τρελής εμφάνισης, αντικείμενα όπως ημερολόγια, ρολόγια τούκου, ξυπνητήρια-καθίσματα, κουμπάρδες, αλλά και τοστιέρες, φρυγανιέρες και ό,τι βάλει ο νους σου, ζωγραφισμένα με funky διάθεση, cartoonίστικη λογική για να κάνουν πιο ανάλαφρη την καθημερινότητά μας. Ίδανικά δώρα για μη ιδανικούς αυτόχειρες, μες στη χαρά της ζωής.

ΟΙΚΟΣ

Ηροδότου 26, Κολωνάκι, 210 7231.350/ Χάρητος 9, Κολωνάκι, 210 7254.587, www.oikos.gr
Το κατάστημα που καθιέρωσε το ντιζάιν ως μια υπόθεση των νέων ανθρώπων. Τεράστια συλλογή έπιπλων και μικροαντικειμένων που έχουν μια πολύ ζεστή σχέση με την έννοια funky. Και e-shop, ώστε με ένα κλικ να έχεις τα προϊόντα που θέλεις στο χώρο σου.

SHOP

Ερμού 112Α, Μοναστηράκι, 210 3231.683, www.shopandtrade.gr
Τώρα πια δεν πηγαίνεις μόνο για να ντυθείς με τα πιο super κομμάτια, αλλά και για να διαλέξεις μοναδικά αντικείμενα για το σπίτι. Εναλλακτική art de la table, αν έχεις βαρεθεί τα συμβατικά σερβίτσια και τα κλασικά μοτίβα. Ακόμη πολλά διακοσμητικά αλλά και χροστικά αντικείμενα, όπως φωτιστικά, μαξιλάρια, βάζα, με υπογραφές από τους 10 Swedish Designers, Design Stockholm House, Eno Studio, Gaia & Gino και πολλούς ακόμη. Θα λατρέψεις τους δίσκους Ibride και

σίγουρα θα αγοράσεις έναν.

SIA

Πινδάρου 15, Κολωνάκι, 210 3606.930/ Α. Κηφισίας 292-294, εμπορικό κέντρο Ψυχικού, Ν. Ψυχικό, 210 6726.329/ Notos Galleries Home, πλ. Κοτζιά, 210 3743.315/ Marvel Plant, Γλυφάδα, 210 8947.837 και σε πολλά άλλα καταστήματα σε όλη την Ελλάδα, www.homefashion.com
Αποκλειστικός αντιπρόσωπος των Sia και Parlane. Αντικείμενα διακόσμησης, art de la table, μικροέπιπλα, παιχνίδια, υπέρροχα μουσικά κουτιά, στολίδια εποχικά, είδη κήπου, αρωματικά κερία και βεβαίως τα μοναδικά, σαν αλθρινά, λουλούδια για ανθισμένα κασπί όλο το χρόνο. Ακόμη, μεγάλα γκάμα έπιπλων με ένα touch γαλλικής φινέτσας και προσιτές τιμές.

ΛΕΥΚΑ ΕΙΔΗ

***ΒΙΟΚΑΡΠΕΤ HOME**

Κεντρική διάθεση: 5ο χλμ. Ε.Ο. Λαρίσης - Αθηνών. Πληροφορίες: 2410 688.688, www.biokarpethome.gr
Η γνωστή εταιρεία έχει τον τελευταίο καιρό επεκταθεί και στον κόσμο των λευκών ειδών. Εδώ θα βρεις μια τεράστια ποικιλία σε κουρτίνες, υφάσματα, ταπετσαρίες, σεντόνια, παπλωματοθήκες, πετσέτες και ό,τι χρειαστείς για να ντύσεις το σπίτι σου, σε τιμές που θα σε κερδίσουν.

ΓΟΥΛΑΝΔΡΗ CASA BLUE

Attica, the department store, 6ος όρ., Πανεπιστημίου 9, 211 1802.747/ Α. Λαζαράκη 31, Γλυφάδα, 210 8947.873/ Α. Πεντέλης 61 & Πάρηδος, Βριλησσία, 210 8102.531, www.goulandrisgroup.gr
Από τα πρώτα καταστήματα που ασολήθηκαν με τα ανατομικά μαξιλάρια, αλλά κυρίως τα πιο εξεζητημένα «αξεσουάρ» κρεβατιού και ύπνου. Εκεί θα βρεις και τις τελευταίες δημιουργίες της σχεδιάστριας-φιλοσόφου Sonia Rykiel, για chic ύπνους à la parisienne και τις δημιουργίες της "glamorosa" Laura Biagiotti

KENTIA

Κεντρική διάθεση: Λευκάδος 17, Μοσχάτο, 210 4832.832, www.kentia.gr
Ατέλειωτη ποικιλία σε σεντόνια, παπλωματοθήκες, πετσέτες κ.λπ. Μοντέρνα σχέδια, σετ καθημερινής χρήσης και πιο πολυτελή και ιδιαίτερα, υπέρροχα εμπριμέ και όλη η παλέτα στα μονόχρωμα.

ΠΑΙΔΙΚΑ ΕΠΙΠΛΑ

INTERNI KIDS

Αναπαύσεως 50, Βριλησσία, 210 8036.700/ Εθν. Αντιστάσεως 135,

Καλαμαριά, Θεσ/νίκη, 2310 431.000
Στα καταστήματα Interni, μια «γωνιά» αφιερωμένη στα παιδιά και το «ντύσιμο» του προσωπικού τους χώρου. Κούνιες, κρεβατάκια, κομοδίνα, καρέκλες, γραφεία, ντουλάπες κ.ά. πολλά από την εταιρεία Woodwork που κάνουν ακόμα και τους μεγάλους να θέλουν να ξαναγίνουν παιδιά.

NEOSET ΠΑΙΔΙΚΟ

Νέο concept Store: Α. Αλιμίου 16, Άλιμος/ Δίκτυο καταστημάτων, πληρ. 210 6601.100
Με 60 καταστήματα, πείρα χρόνων και πολλή αγάπη για το έπιπλο, δεν θα μπορούσε παρά να δημιουργεί εκτός από όμορφα σπίτια για μεγάλους και όμορφα «σπίτια» για παιδιά όλων των ηλικιών. Κρεβάτια, κούνιες, γραφεία, βιβλιοθήκες, διακοσμητικά, φωτιστικά και η πιο ντιζαϊνάτη σειρά παιδικών έπιπλων σε σχέδιο του Karim Rashid.

STOKKE

www.stokke.com
Η νορβηγική εταιρεία που έκανε το παιδικό σκανδιναβικό design διάσημο. Από εκεί θα προμηθευτείς εργονομικά καρεκλάκια για μικρά και μεγάλα παιδιά, αλλαξιέρες που γίνονται γραφεία, τραπέζια, κρεβάτια, κούνιες, καρότσια, με λίγα λόγια ό,τι

χρειάζεται ένα παιδί για να μεγαλώνει ευχάριστα και άνετα. Τα προϊόντα θα τα βρεις σε πολλά καταστήματα παιδικών ειδών σε όλη την Ελλάδα.

ΟΛΑ ΓΙΑ ΤΟ ΣΠΙΤΙ

COOK SHOP

Δίκτυο καταστημάτων. Πληρ.: 210 9478.700, www.cookshop.gr
Αλυσίδα αφιερωμένη στα είδη κουζίνας. Σε κάθε κατάστημα υπάρχει μία πλούσια γκάμα προϊόντων (περισσότερα από 2.500). Καλές τιμές, αλλά και πολύ καλά βιβλία μαγειρικής, για σκονάκι.

IF & FOR

NotosHome στο Golden Hall, Α. Κηφισίας 37 Α, 211 1815.000/ NotosHome, Κρατίου 5, πλ. Κοτζιά, Αθήνα, 210 3743.000/ My Home, The Mall Athens, 210 6179.161, www.ifandfor.gr
Ένα χαρούμενο μαγαζί με χροστικά αντικείμενα και πολλά gadgets, για να χαρίσεις στους φίλους σου ή σε σένα. Πολύ απλές γραμμές και μίνιμαλ διάθεση, όλα έχουν μια γλυκιά τσαχπινιά και κάτι που θα σε κερδίσει. Μαζί με τις χαμηλές τιμές του θα γίνει ένα από τα αγαπημένα σου μαγαζιά στην πόλη. Μη φύγεις χωρίς τα τρισχαριτωμένα κουτάκια με τους σπόρους, φρόντισέ

τα και θα σου χαρίσουν ένα όμορφο λουλούδι!

IKEA

Περιοχή Αεροδρομίου, Πυλαία, Θεσσαλονίκη/ Α. Κηφισού 96, Αιγάλεω/ Εμπορικό Κέντρο Αεροδρομίου Ελ. Βενιζέλος/ 801 11 22722, 210 3543.503, www.ikea.com
Μανιά! Όλοι έχουμε κάτι Ikea στο σπίτι μας. Από ντουλάπες και βιβλιοθήκες μέχρι ποτιστήρια και από μαχαίροπύρωνα μέχρι mousepad των 60 λεπτών.

NOTOS HOME

Κρατίου 5, πλ. Κοτζιά, Αθήνα, 210 3743.000/ Golden Hall, Α. Κηφισίας 37Α, Μαρούσι, 211 1815.000, www.notoshome.gr
Ό,τι παίζει στην ελληνική αγορά, ελληνικά και εισαγωγής, στο μοναδικό πολυκατάστημα για το σπίτι. Με τη σφραγίδα των γνωστότερων οίκων όλης της Αθήνας και του εξωτερικού.

Ο ΚΟΣΜΟΣ ΤΟΥ ΣΠΙΤΙΟΥ

Ελ. Βενιζέλου 16-20, Γαλάτσι, 210 2135.750/ Ελ. Βενιζέλου 52 (πρ. Θησέως), Καλλιθέα, 210 9596.156/ Πρωτόπαππα 1 & Ισαύρων (στάση Νησάκι), Ηλιούπολη, 210 9955.111/ Δημήτριος & Πίνδου 40, Ελευσίνα, 210 5546.189 και άλλα δύο καταστήματα στο Κιάτο και την Ακράτα, www.o-k.gr
Πολυκαταστήματα με είδη οικιακής χρήσης, εποχικά και λευκά είδη που συνδυάζουν ποιότητα και αισθητική σε χαμηλές τιμές.

SUPER HOME BAZAAR

Ανδ. Μεταξά 6, Κηφισιά, (εγκαταστάσεις Yalco), 210 6299.856-7, www.superhomebazaar.gr
Ένα μόνιμο bazaar με επώνυμα είδη για όλο το σπίτι με τιμές έως και -70% από τις αρχικές! Τώρα τα αγαπημένα σου έπιπλα και αντικείμενα από τα Habitat, Omnishor, Ionla, Tefal, Rowenta, Haier και άλλα πολλά μπορούν επιτέλους να γίνουν δικά σου σε τιμές που θα ζήλευσαν πολλοί!

ZARA HOME

Ι. Μεταξά 36, Γλυφάδα, 210 8945.136 και σε ομώνυμα καταστήματα
Κατάστημα-έρωτας με την πρώτη ματιά, για όποιον διαβεί την πόρτα τους. Υπέροχα είδη για όλο το σπίτι με έμφραση στο μπάνιο, την λινόθηκη και την art de la table, που μας κάνουν να ξεχνάμε το κακό του αμπαλάζ και τις λίγο τοιμημένες τιμές, απ' ό,τι θα περιμένες για τη deco του Zara.

ΧΑΛΙΑ

ΑΙΩΝ

Α. Κηφισίας 220, Κηφισιά, 210 6231.300/ Ερμούλης 31, Χαλάνδρι, 210 6396.563/ Γρ. Λαμπράκη 28-30, Γλυφάδα, 210 8948.955 και πολλά ακόμη καταστήματα σε Χαϊδάρη, Ηλιούπολη, Αγ. Παρασκευή, Κολωνά-



LARO

33 χρόνια παρουσίας στο παιδικό δωμάτιο και έπιπλα που τα διακρίνει η ποιότητα, η εργονομία και η αισθητική. Όλα τα υλικά που χρησιμοποιεί είναι φυσικά, βερνίκια αβλαβή, χρώματα με βάση το νερό, φιλικά προς το χροσθη και το περιβάλλον. Βαμβακερά υφάσματα και μάλλινα χαλιά, φωτιστικά από χαρτί και ύφασμα, και μια σειρά από όμορφα και πρωτότυπα διακοσμητικά και παιχνίδια που ανανεώνονται τακτικά. Ακόμη τα γερμανικά γραφεία και καθίσματα Moll. Έμπειροι διακοσμητές θα βοηθήσουν στην επιλογή της ιδανικής λύσης.

Ποσειδώνος 33, Άλιμος, 210 9843.965/ 14ο χλμ. Εθν. Οδού Αθηνών-Λαμίας, Μεταμόρφωση, 210 2801.430/ Α. Κηφισίας 326, Χαλάνδρι, 210 6855.922/ Βασ. Ούλας 281, Θεσσαλονίκη, 2310 425410/ STOKK: 14ο χλμ. Εθν. Οδού Αθηνών-Λαμίας, Μεταμόρφωση, 210 2801.430/ Συνεργαζόμενα καταστήματα (Shop in a Shop) 1ο χλμ. οδού Καρλόβασι-Σάμου, 22730 33112/ 5ο χλμ. Ιωαννίνων-Αθηνών, 26510 94097, www.laro.gr



Η Riche δεν είναι μόνο η εταιρεία που αντιπροσωπεύει τους μεγαλύτερους οίκους διεθνώς στον τομέα του φωτισμού. Είναι ταυτόχρονα και μια εταιρεία που συνεχώς διερευνά τη σχέση ανάμεσα στο φως, την τέχνη και το χώρο. Ενδεικτικό της δημιουργικής της πορείας είναι το Icon, ένα φωτιστικό που μιλάει λίγο αλλά λέει πολλά. Ένα πολυδύναμο φωτιστικό, που αντλεί από την εκφραστικότητα της τέχνης και τη δυναμική της κινηματογραφικής εικόνας για να προκαλέσει την έκπληξη στο χώρο. Το Icon δημιουργήθηκε από τη Riche σαν καμβάς για τους καλλιτέχνες και, κυρίως, σαν επιφάνεια έκφρασης για όλους μας. Δείγμα γραφής έχουν δώσει ήδη οι εικαστικοί Ανδρέας Βούσουρας, Χρίστος Ευσταθίου, Νατάσσα Μεταξά, Μάριος Βουτινιάς και Πάολα Λάκακ, ενθέτοντας στο Icon ξεχωριστές δημιουργίες τους. Αποτελούμενο από πλεξιγκλάς, πολυστερίνη και ασάλι, είναι ελαφρύ για να μετακινείται από το κομοδίνο στον τοίχο ή τη βιβλιοθήκη – στην κατοικία ή στον επαγγελματικό χώρο. Σβηστό μοιάζει με κάδρο, αναμμένο αποκτά το βάθος και τη ζωντάνια της κινηματογραφικής εικόνας, ενώ συγχρόνως φωτίζει επαρκώς το χώρο. Μια αναμνηστική φωτογραφία, ένα έργο τέχνης, μια προσωπική στιγμή, αλλά και το logo ή το σήμα κατατεθέν της εταιρείας μας, μπορεί να αποτελέσει το περιεχόμενο του Icon και να αναδειχθεί σ' ένα μοναδικό φωτεινό στιγμιότυπο δικαιώνοντας έτσι στο έπακρο το κινέζικο ρητό «Μια εικόνα, χίλιες λέξεις».

Riche: Α. Κηφισίας 204, Κηφισιά, 210 8011.517

Riche φως μέσα από την τέχνη

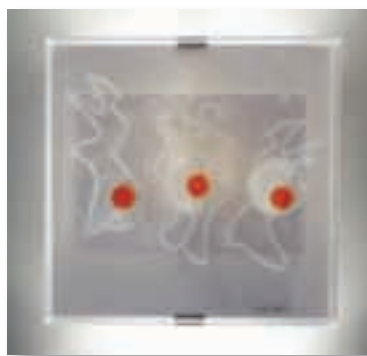

κι, Θεσσαλονίκη και Ιωάννινα. Από τα γνωστότερα ονόματα στο χώρο του χαλιού με εμπειρία σχεδόν ενός αιώνα. Μαγικά περσικά χαλιά, από το Αφγανιστάν, το Πακιστάν, κασιμενία αλλά και μεταξωτά που σε πάνε αμέσως στην Ανατολή, αλλά και ποικιλία από μοντέρνα μοτίβα και σχέδια. Ακόμη, η ξεχωριστή συλλογή της Red Carpet.

ASLANOGLU CONTACT CARPETS

Δαβάκη 3-5, Αθήνα, 210 6980.690, www.aslanogloucc.gr

Για μοντέρνα χαλιά και μοκέτες από γνωστούς οίκους του εξωτερικού, όπως Carpalis, Stepeni, Limited Edition, Concept Handfuffting και πολλούς άλλους. Ακόμη θα σε βοηθήσουν όχι μόνο στην επιλογή της μοκέτας σου, αλλά και στην τοποθέτησή της με εξειδικευμένο προσωπικό, χωρίς δικό σου κόπο.

BOURAS

Λ. Βουλιαγμένης 4, Ελληνικό, 210 9647.011, www.bourasrugs.com

Υπέροχες μοκέτες, χνουδωτά χαλιά, animal prints και πολλά σχέδια, χρώματα και σχήματα θα ντύσουν τα πατώματά σου για τις κρύες νύχτες του χειμώνα. Όλα τα χαλιά είναι φτιαγμένα από προβιές προβάτων που έρχονται από τη μακρινή Νέα Ζηλανδία.

ΒΙΟΚΑΡΠΕΤ

Κεντρική διάθεση: 5ο χλμ. Ε.Ο. Λαρίσης - Αθηνών. Πληροφορίες: 2410 688.688, www.biocarpethome.gr

Όχι μόνο χαλιά – που έτσι και αλλιώς υπάρχουν σε τεράστια ποικιλία μοντέρνων και κλασικών σχεδίων – αλλά όλα όσα χρειάζεται για να ντυθεί το σπίτι από την κορυφή ως τα νύχια! Υφάσματα, σεντόνια, ριχτάρια, είδη μπάνιου, όλα σε μεγάλη γκάμα και πολύ καλές ποιότητες.

GALERIE ΝΤΟΡΑ ΠΕΓΚΑ

Λ. Κηφισίας 194, Χαλάνδρι, 210 6770.121, www.penga.gr

Τεράστια συλλογή χειροποίητων χαλιών Ανατολής από κάθε πιθανή προέλευση (Περσία, Πακιστάν, Αφγανιστάν, Ινδία κ.λπ.), που εμπνέει τους μη μνημένους και εντυπωσιάζει τους απαιτητικούς. Επίσης, σπουδαία συλλογή από μοναδικά χαλιά Καυκάσου παραμυθένιας ομορφιάς. Αποκλειστικότητα τα χαλιά του οίκου Tufenkian, διάσημα για το σύγχρονο σχεδιασμό τους. Φεύγοντας πάρε το βιβλίο της κυρίας Ντόρας Πέγκα,

με τίτλο «Το χαλί της Ανατολής», την ιστορία της ταπητουργίας της Ανατολής.

ΠΕΡΣΙΚΑ

Κεντρική διάθεση: 5ο χλμ. Ε.Ο. Λαρίσης - Αθηνών. Πληρ.: 2410 688.688, www.persika.gr
Μάλλινα, χειροποίητα ή κατασκευασμένα στη μηχανή, διαφορετικές ποιότητες και σχέδια: κλασικά ανατολίτικα μοτίβα, αλλά και μοντέρνα, με γεωμετρικά σχήματα και ανάλαφρα χρώματα. Θα βρεις ακόμα και χαλί με φιγούρες του Disney.



ΠΕΤΡΑΤΟΣ

Λ. Κηφισίας 228, Κηφισιά, 210 8015.855, www.orientalcarpets.gr

Χειροποίητα χαλιά, ολόμαλλα, μεταξωτά, από Πακιστάν, Αφγανιστάν, Ινδία και Ανατολή σε ό,τι σχέδια και χρώματα βάλεις με το μυαλό σου. Κλασικά ή μοντέρνα μέσα από μια μεγάλη συλλογή με αυτή της Robinson Collection και τα χαλιά Jurgen Dulhmanns να ξεχωρίζουν.

ΤΑΡΙCΑΡ

Πόντου 24 & Π. Ράλλη, Ταύρος, 210 2816.414, www.taricap.gr

Χειροποίητα χαλιά, μοντέρνα, ολόμαλλα, ακρυλικά, πολυεστερικά, δερμάτινα, γούνινα. Σε πολλά χρώματα, πολυάριθμα σχέδια και σε επιθυμητές διαστάσεις για να βρει ο καθένας αυτό που του ταιριάζει. Μια πλούσια συλλογή χαλιών που προκύπτει από συνεργασίες με μεγάλους οίκους Ευρώπης, Ινδίας και Κίνας.

ΚΟΥΖΙΝΑ

ALTA LINEA

Βουλιαγμένης 589, Αργυρούπολη, 210 9950.172/ Λ. Κηφισίας 208, Χαλάνδρι, 210 6774.170-2/ Αναπαύσεως 27, Βριληθσία, 210 6136.500/ Λ. Μαραθώνος & Φιλικής Εταιρείας 1, Γέρακας, 210 6049.436/ Θηβών 43, Περιστέρι, 210 5777.776/ 20ό χλμ. Βάρης-Κορωπίου, Βάρη, 210 8971.148/ Γούναρη 72, Καματερό, 210 2383.813/ 1ο χλμ. Μουδανιών-Σιθωνίας, Χαλκιδική, 23730 25550, www.altaline.gr

Συνθέσεις κουζίνας και συνδυασμοί επίπλων, με έμφαση στο ντιζάιν και στην εφαρμογή του στο χώρο.

Μπορούν να σχεδιάσουν ολόκληρη την κουζίνα σου, ανάλογα με τις ανάγκες και το γούστο σου.

ALTA PLUS

Σολωμού 6, Κηφισιά, 210 6233.170, www.altaplus.gr

Για να αποκτήσεις την κουζίνα που ονειρεύεσαι, πρέπει να επισκεφτείς την Alta Plus. Ένας μοναδικός χώρος για τους λάτρεις της υψηλής αισθητικής και της κορυφαίας ποιότητας στην κουζίνα. Με τη βοήθεια μιας ομάδας επαγγελματιών.

BERLONI

Κεντρική διάθεση: 6ο χλμ. Λάρισας-Τρικάλων, 2410 851.168, www.berloni.gr

Οι όμορφες και διάσημες κουζίνες του ομώνυμου ιταλικού οίκου. Κουζίνες φινετσάτες, σύγχρονου design, υψηλής ποιότητας από μια μεγάλη συλλογή, για να ικανοποιηθούν ακόμα και οι πιο απαιτητικοί.

ΕΣΤΙΑ ΒΙΕΚΚΟ

3ης Σεπτεμβρίου 7, Κοζάνη, 24610 27551/ Κλεισθένους 95, Αγ. Παρασκευή, 210 6390.909, 210 6010.959/ Ανδριανουπόλεως 32, Θεσσαλονίκη, 2310 441.920

Ιταλικές κουζίνες κλασικές ή μοντέρνες για το σπίτι, στην πόλη ή στο εξοχικό. Ξύλινα δάπεδα για να συμπληρωθεί το σκηνικό του διαχρονικού και κομψού σπιτιού σου.

NEOSET ΚΟΥΖΙΝΑ

Δίκτυο καταστημάτων. Πληροφορίες: 210 6601.100, www.neoset.gr

Έπιπλα για την κουζίνα σε διαφορετικά στιλ, από hi-tech μέχρι κλασικό, ποικιλία αξεσουάρ και μηχανομύδους για συρτάρια κουζίνας που τα κάνουν πιο λειτουργικά και με μεγαλύτερη δυνατότητα αποθήκευσης. Τιμές που ανοίγουν την όρεξη.



VISION TANK

Αποκλειστικός αντιπρόσωπος μεγάλων εταιρειών σε έπιπλα μπάνιου και είδη υγιεινής design, υψηλής αισθητικής και ποιότητας. KOS, Rapsel, Royo Bath, Hatria, Cogliati Cogliati, Sign, Supergrif και OASIS κάποιες από τις εταιρείες που θα συναντήσεις. Κάθε προϊόν έχει και μια διάσημη υπογραφή σχεδίασης, όπως Matteo Thun, Philippe Starck κ.ά. Αναζητήσε τα σε επιλεγμένα καταστήματα.

Φιλοξένου 20, Αθήνα, 210 9270.300

PETCO - SMEG

Λ. Κηφισίας 3, Μαρούσι, 210 6837.400/ Ανδ. Παπανδρέου 90 & Βουλιαγμένης, Γλυφάδα, 210 9609.290/ Εθν. Αντιστάσεως 74 & Αιάντος, Καλαμαριά, Θεσσαλονίκη, 2310 448.823, www.petco.gr

Το motto της εταιρείας είναι –δικαιολογημένα– «τεχνολογία και αισθητική». Εδώ, θα βρεις τις πιο ωραίες ηλεκτρικές συσκευές, καθώς και έπιπλα για μια κουζίνα σουπερντιζάιν. Ναι, θα βρεις και τα ωραιότερα εμφάνισης και εξαιρετικής τεχνολογίας ψυγεία Smeg σε άπειρες εκδοχές και χρώματα. Τώρα, και μειωμένες τιμές κατά 12% σε 300 προϊόντα!

ΜΠΑΝΙΟ

EUROBATH

Λ. Λαυρίου 105, Γλυκά Νερά, έξοδος Υ6 Περιφερειακής Υμηττού, 210 6041.705-7, www.eurobath.gr

Πολυχώρος με είδη μπάνιου, κουζίνας, ντουλάπες. Πλακάκια από τις μεγαλύτερες εταιρείες του εξωτερικού.

ΗΛΙΟΠΟΥΛΟΣ BATHROOM

Λ. Κηφισίας & Σολωμού 1, Κηφισιά, 210 6233.460/ Βύσσης 23, Μοναστηράκι/ Λ. Βάρης - Κορωπίου 12, Βάρη, 210 8996.009, www.iliopoulos.com.gr

Το Bathroom υποστηρίζεται από τη μακρόχρονη πείρα της Ηλιοπούλου Α.Ε., μιας από τις μεγαλύτερες και παλαιότερες εταιρείες στο χώρο. Μεγάλη συλλογή ειδών των πασίγνωστων οίκων Samuel Heath, Devon & Devon. Τα τελευταία χρόνια και με υπέροχα έπιπλα και αξεσουάρ για όλο το σπίτι

IDEAL STANDARD

Έκθεση: Λ. Μεσογείων 265, Ν. Ψυχικό, 210 6790.880-2 και σε επιλεγμένα καταστήματα ειδών

μπάνιου, www.idealstandard.gr Γνωστό για την ποιότητα και την ποικιλία του στα είδη υγιεινής. Μοντέρνα κομμάτια που τα υπογράφουν διάσημοι σχεδιαστές όπως ο Marc Newson και ο Saddler, σε φωτεινά χρώματα και ανάλαφρη διάθεση, αλλά και πιο «χαλαρά», έπιπλα και αντικείμενα για το μπάνιο. Επίσης, υδρομασάζ, καμπίνες, ντουζιέρες, παιδικό μπάνιο, home spa κ.ά.

MODA BAGNO

Αναπαύσεως 50, Βριληθσία, 210 8032.902/ Λ. Κηφισίας 192, Χαλάνδρι, 210 6775.080/ Λ. Βουλιαγμένης 41, Ανω Γλυφάδα, 210 9652.680-4/ Εθν. Αντιστάσεως 135, Καλαμαριά, Θεσσαλονίκη, 2310 431.000/ Λ. Δημοκρατίας 12-14, Ηράκλειο, Κρήτη, 2810 280.897/ Λαγού 23, Λάρισα, 2410 623.153-4, www.modabagno.gr

Όνομα πασίγνωστο και συνώνυμο με την άριστη ποιότητα και την πρωτοπορία στο design στο χώρο του μπάνιου και της κουζίνας. Θα βρεις δάπεδα, πλακάκια, επενδύσεις, καμπίνες λουτρού, είδη κιγκαλερίας, σάουνες και υδρομασάζ, είδη υγιεινής και αξεσουάρ, υδραυλικά είδη υψηλών απαιτήσεων και είδη κρουνοποιίας. Επίσης οι περίφημες ψηφίδες του οίκου Bisazza. Εξυπακούεται και τα μεγαλύτερα ονόματα σχεδιαστών και οίκων παραγωγής.

MODA BAGNO CHOICE

Αναπαύσεως 65, Κερατσίνι, 210 4116.758/ 210 4117.848, www.modabagno.gr

Προσιτή πολυτέλεια για τον πιο πριβέ χώρο του σπιτιού. Μπανιέρες, πλακάκια, είδη υγιεινής και αξεσουάρ μπάνιου συνώνυμα του ντιζάιν, με τις υπογραφές διάσημων σχεδιαστών για τους πιο γνωστούς οίκους του εξωτερικού, σε τιμές με 50% έκπτωση! Και ετοιμοπαράδοτα για να μη σε ταλαιπωρούν.

NEW AGE STONE - ΜΟΣΧΟΥ Α.Ε.

Λ. Κηφισίας 180-2, Ν. Ψυχικό, 210 6717.807/ Νέο: 27ο χλμ. Αθηνών-Λαμίας, Αγ. Στέφανος, 210 6215.310-2/ Αδριανουπόλεως 26, Θεσσαλονίκη, 2310 442.304

Εταιρεία εισαγωγής, επεξεργασίας και εμπορίας μαρμάρων, γρανιτών και ονύχων. Διαθέτει μια σειρά προϊόντων από φυσικά πετρώματα, τυποποιημένα και έτοιμα προς τοποθέτηση, όπως είδη υγιεινής, ψηφίδες, κεραμικά πλακάκια, διακοσμητικά αντικείμενα, ακόμα και τζάκια υψηλής αισθητικής και design.

PAPAPOLITIS

Μεσογείων 318, Αγ. Παρασκευή, 210

6543.000/ Λ. Βουλιαγμένης 72, Βούλα, 210 9658.883/ 16ο χλμ. Εθ. Οδού Αθηνών - Λαμίας, Ν. Κηφισιά, 210 6254.500/ 31ο χλμ. Αθηνών - Λαυρίου, Μαρκόπουλο Αττικής, 211 5001.500, www.papapolitis.gr

Επιτυχημένη πορεία χρόνων στο χώρο του μπάνιου, της κουζίνας και του δαπέδου. Ποιότητα, που εξασφαλίζεται από τις εταιρείες που αντιπροσωπεύει, όπως Ideal Standard, Franke, Jacuzzi, Grohe, Hansgrohe, Dolomite, Laufen, Rex, Gessi, Floorgres, Marazzi, Piemme, Impronta, Cotto D' Est, Miele. Ευρεία γκάμα προϊόντων για να μιλάει όλες σου τις ανάγκες.

RESPOTECHNIK

Πανόμου 81, Αθήνα, 210 6915.638, 210 6927.115, www.respotechnik.gr

Μια εταιρεία που κάνει θαύματα! Επισμαλτώνει φαρμακένες-πολυκαρισμένες μπανιέρες, είδη υγιεινής και πλακάκια. Τους αλλάζει και χρώμα αν θέλεις, διορθώνει τους αρμούς και κάνει το μπάνιο σου να μιλάει ολοκαίνουριο! Με 3 χρόνια εγγύηση. Pas Male!

VENETI

Λ. Κηφισίας 246, Χαλάνδρι, 210 6777.080-2/ Κηφισίας & Νιρβάνα, Αθήνα, 210 8542.731/ Λ. Μαραθώνος 163, 210 6046.824-6/ Λ. Βουλιαγμένης 113, 210 9690.350, www.veneti.gr

Προτάσεις και ιδέες από γνωστούς οίκους του εξωτερικού και της εγχώριας αγοράς. Πολλές λύσεις για τον εξοπλισμό της κουζίνας και του μπάνιου.

ΦΩΤΙΣΤΙΚΑ

ARTEMIDE - PROLIGHT

Σόλωνος 34, Κολωνάκι, 210 3646.770-74-75/ Κηφισίας 200, Κηφισιά, 210 6233.537-8, www.artemide.gr

Φώτα που φέρουν τις υπογραφές των Artemide, Megalit, DZLight, Tre Ci Luce, Lucitalia, Castaldi, Norlight, Lumina κ.ά. Για σπίτια και επαγγελματικούς χώρους όπου τα φωτιστικά όχι μόνο διακοσμούν αλλά συγχρόνως «σκυνοθετούν» την καθημερινότητά. Με δυο λόγια, φωτιστικά για να 'χεις να θαυμάζεις.

LIGHT PLUS

Λ. Βουλιαγμένης 54, Βούλα, 210 9689.113-5

Κομψό και απλό το νέο κατάστημα, στο οποίο θα βρεις μοντέρνα έπιπλα, φωτιστικά και αντικείμενα που θα μεταμορφώσουν το χώρο σου σε ένα σπίτι, με δυο λέξεις, simply chic!

ΜΑΥΡΟΣ

Γ. Παπανδρέου 157, Μεταμόρφωση Αττικής, 210 2824.700-1, www.mavroslights.com

Φωτιστικά όμορφα, κλασικά

ή μοντέρνα, φτιαγμένα από μπρούτζο, οπαλίνες και ξύλο. Από το 1962 μέχρι σήμερα, με πολυελαίους, πλαφονιέρες, απλικές, επιδαπέδια φωτιστικά αλλά και ανεμιστήρες οροφής με φως.

RICHE

Λ. Κηφισίας 204, Κηφισιά, 210 8011.517

Εντυπωσιακό το κατάστημα των βόρειων προαστίων του Μάρκου Βουζουνεράκη. Χώρος σύγχρονου σχεδιασμού, με έμφαση στα φωτιστικά μοντέρνου ντιζίν (εταιρείες Oluce και Pradina) και όχι μόνο.

ΦΟΤΟΔΙΑΣΤΑΣΙΣ

Λ. Καραμανλή 99, Αχαρνάι, 210 2442.634, 210 2445.237

Η εταιρεία που δίνει «άλλη» διάσταση στην έννοια του φωτισμού. Με εμπειρία 15 χρόνων στο φωτεινό αυτό κόσμο, αντιπροσωπεύουν στην Ελλάδα μεγάλες εταιρείες του εξωτερικού και προσφέρουν ολοκληρωμένες λύσεις σε αρχιτέκτονες, διακοσμητές και ιδιώτες για τα μικρά λαμπερά τους παλατάκια.

ΕΙΔΗ ΑΛΟΥΜΙΝΙΟΥ - ΔΑΠΕΔΑ

ΕΤΕΜ

Ηρ. Πολυτεχνείου 1, Μαγούλα Αττικής, 210 4898.605, 800 11 13836, www.etem.gr

Φαντάσου να κάθεσαι αναπαυτικά στον καναπέ σου και ασφαλίζεις τα παράθυρα με το πάτημα ενός κουμπιού. Μπορείς ακόμα και να τα έχεις προγραμματισμένα ώστε να ασφαλιζονται όλα αυτόματα μια συγκεκριμένη ώρα. Δεν είναι τέλειο; Αυτά και άλλα τόσα προσφέρει αυτή η μεγάλη εταιρεία με τα ενεργειακά συστήματα αλουμινίου-κουφωμάτων για να εξασφαλίσεις απόλυτη ηχομόνωση, θερμομόνωση και ασφάλεια!

NEOWOOD

Πληροφορίες στο 210 6601.100, www.neowood.gr

Ντύσε τα δάπεδα των εξωτερικών χώρων του σπιτιού σου με deck! Το neowood είναι το δάπεδο που καθαρίζεται εύκολα, μόνο με σαπούνι και νερό. Έχει και 15 χρόνια εγγύηση ότι δεν θα ραγίσει ούτε θα καταστραφεί, γιατί είναι υδατοστεγές και 100% φιλικό με το περιβάλλον. Απλά το τοποθετείς και δεν χρειάζεται να ξοδέψεις τίποτα περισσότερο για βάψιμο, βερνίκωμα ή λουστράρισμα, αφού επιλέγεις αυτό που θέλεις μέσα από μια ποικιλία σχεδίων και χρωμάτων.



MILANODE

Έπιπλα, μικροέπιπλα, κρεβατοκάμαρες, τραπέζιες, φωτιστικά και χαλιά για να φτιάξεις όλο σου το σπιτικό με σtil και κομψότητα σε πολύ ελκυστικές τιμές. Το φιλικό προσωπικό θα σε βοηθήσει να πετύχεις το ιδανικό αποτέλεσμα.

Λ. Ποσειδώνος 17, Άλιμος, 210 9855.950/ Λ. Μαραθώνος 81, Γέρακας, 210 6614.642/ Λ. Μαραθώνος 76-78, Γέρακας, 210 6046.358

ΗΛΕΚΤΡΙΚΑ ΕΙΔΗ

BOSCH

210 4277.829, www.bosch-home.gr

Γερμανική εταιρεία με μεγάλη γκάμα ηλεκτρικών συσκευών για να εξοπλίσεις όλο σου το σπίτι, μια φορά και για πάντα. Ψυγεία, πλυντήρια ρούχων, κουζίνες, ακόμα και μικροσυσκευές που χαρακτηρίζονται για την τεχνολογική υπεροχή και την αντοχή τους στο χρόνο.

*ΗΛΕΚΤΡΟΝΙΚΗ ΑΘΗΝΩΝ

Πλ. Κλαυθμώνος, Δραγατσάνιου 6, 6B & 8, 210 5703.101-5, Stock: Δραγατσάνιου 6, πλ. Κλαυθμώνος, 210 5703.101, www.electroniki.gr
Πλυντήρια, κουζίνες (ελεύθερες ή εντοιχισμένες), κομπιούτερ, air-conditions, μικροσυσκευές και γενικά ό,τι μπνάνει στην πράξη. Κάνει συχνά προσφορές σε διάφορα είδη.

FRANKE

Αναπαύσεως 90, Βριλήσσια, 210 8037.400. Εξυπηρέτηση πελατών: 22991 50000, www.franke.gr

Φίνο σύγχρονο ντιζίν, ελβετική αξιοπιστία και εγγυημένη τεχνολογία. Τα πάντα γύρω από τις εντοιχισμένες συσκευές κουζίνας, πλήρης γκάμα και όλων των υπόλοιπων ηλεκτρικών συσκευών, νεροχύτες, πάγκοι και μπιταρίες νερού υψηλής τεχνολογίας και εξαιρετικής ποιότητας. Επιπλέον, ολόκληρη η συλλογή από τα περιφημα ανοξειδωτά συστήματα ειδών υγιεινής και μπάνιου της εταιρείας. Σε επιλεγμένα καταστήματα επίπλων κουζίνας και μπάνιου.

ΚΩΤΣΟΒΟΛΟΣ

Πλ. Κοτζιά, 210 2801.161, Stock www.kotsovolos.com

Από τα παλιά καταστήματα

του είδους, με ηλεκτρικά και ηλεκτρονικά είδη σε πολύ χαμηλές τιμές. Πέρα από τα «απαράτητα», εδώ θα βρεις τηλεοράσεις plasma, play station, MP3, φωτογραφικές μηχανές, κομπιούτερ κ.ά.

MEDIA MARKT

Λεωφ. Κηφισίας 49, Μαρούσι, 211 1809.800, www.mediamarkt.gr

Επώνυμα ηλεκτρικά είδη που ξεπερνούν τα 120.000 κομμάτια σε πολύ χαμηλές τιμές.

MIELE

Λ. Μεσογείων 257, Ν. Ψυχικό, 210 6794.444, www.miele.com

Οικιακές συσκευές υψηλής γερμανικής τεχνολογίας με λιτό και κομψό design. Ακόμη, μηχανές καφέ, μικροκύματα, πλυντήρια (για μια ζωή) μέχρι σιδερωτήρια και φούρνοι ατμού.

NESPRESSO

Κηφισίας 168, Ν. Ψυχικό, 210 6771.300, www.nespresso.gr

Μηχανές espresso με ωραίο design (του George Clooney εννοούμε) και υψηλή τεχνολογία. Συνοδεύονται από μεγάλη ποικιλία καφέ espresso και με τις ειδικές υπηρεσίες του Nespresso club, που προσφέρει διάφορες διευκολύνσεις στους πελάτες της. Μπορείς ακόμα να αγοράσεις διάφορα αξεσουάρ για τον καφέ, φλιτζάνια και ειδικά kits σερβιρίσματος.

PITSOS

210 4277.879, www.pitsos.gr

Η ελληνική εταιρεία που έχει γράψει ιστορία στις ηλεκτρικές συσκευές από το 1960 μέχρι και σήμερα. Ξεκίνησε με παραγωγή μικρών οικιακών συσκευών και έφτασε στο σήμερα με ψυγεία, πλυντήρια ρούχων, πιάτων και πολλά άλλα τελευταίας τεχνολογίας, οικολογικά και υψηλής αισθητικής.

SIEMENS

210 4277.839, www.siemens-oikiakies.gr

Οι συστάσεις είναι περιττές όταν ακούει κανείς το όνομα Siemens. Είναι η μεγαλύτερη γερμανική εταιρεία με ηλεκτρικές συσκευές για το σπίτι, «έξυπνες», αθάνατες τεχνολογικά και με αισθητική που καθηλώνει.

VINTAGE

MOFU

Σαρρή 28, Ψυρρή, 210 3311.922

Έπιπλα με ατόφια lounge διάθεση και καταπληκτικό ντιζίν, τα περισσότερα προέρχονται από την Ιταλία. Αγαπημένη εποχή, η space age και το αντίκτυπό της στην αρχή του '70. Πολλά ενδιαφέροντα αξεσουάρ (κεραμικά, φωτιστικά κ.ά.) και από τη δεκαετία του '50

ΕΞΕΡΕΥΝΗΤΗΣ

Ηρακλείου 6, Κολωνάκι, 210 3627.159/ Λ. Κηφισίας 194, Χαλάνδρι, 210 6770.121

Το μόνο κατάστημα με αντίκες, που έχει συγκροτημένη στυλιστική άποψη και ακολουθεί σαφή αισθητική κατεύθυνση, η οποία δεν είναι άλλη από το grand chic για καλλιεργημένους. Οι πιο ωραίοι παλιοί γαλλικοί πολυέλαιοι της πόλης, φίνα έπιπλα από την Ανω Ανατολή και μοναδικά χρυσά κοσμήματα από τις παραδοσιακές αγορές τις Μεσοποταμίας και των μυθικών περιχώρων της.

ΠΙΣΙΝΕΣ

PISCINES IDEALES

Δαβάκη 18, Πεύκη, 210 6148.400/ Λ. Λαυρίου 122, Παιανία, 210 6028.081

Ένα επιτελείο από άριστα καταρτισμένους και εξειδικευμένους επαγγελματίες (βλ. αρχιτέκτονες, πολιτικούς μηχανικούς και μηχανολόγους) βοηθά τους πελάτες στο σχεδιασμό του τύπου πισίνας που ονειρεύονται. Επίσης, αναλαμβάνουν την κατασκευή της και παρέχουν 10ετή εγγύηση. Επιπλέον, διαθέτουν όλα τα απαραίτητα αξεσουάρ, όπως π.χ. καλύμματα ασφαλείας ευρωπαϊκών (ελβετικών) και αμερικανικών προδιαγραφών, που προφυλάσσουν από ατυχήματα, ενώ ταυτόχρονα προστατεύουν την πισίνα από φύλλα, σκόνη και ανεπιθύμητα σκουπίδια και περιορίζουν την εξάτμιση του νερού και την καταπόνηση χημικών προϊόντων καθαρισμού.

ΔΙΑΚΟΣΜΗΣΕΙΣ

AS DESIGN GROUP

Φιλοξένου 20, Ν. Κόσμος, 210 9019.342, www.asdesigngroup.gr

Το γραφείο της διακοσμητικής Αμαλίας Συμεωνίδου θα δημιουργήσει, θα μεταμορφώσει ή απλά θα ανακαινίσει το χώρο σου. Αναλαμβάνει και ειδικές κατασκευές για σπίτια, επαγγελματικούς χώρους και ξενοδοχεία.

ERGO - ARCHITECTURE & DESIGN

Σόλωνος 99, Αθήνα, 210 3306.751, www.ergo-arch.gr

Τεχνικό - διακοσμητικό γραφείο από την Ευγενία Δήμα και τη Γεωργία Κοκωνάκη. Αναλαμβάνουν ολοκληρωμένες μελέτες για τη δημιουργία σπιτιών και επαγγελματικών χώρων, σχεδιάζουν και κατασκευάζουν με «τη δική τους ομάδα» έπιπλα ανάλογα με τις επιθυμίες και το σtil του πελάτη τους.

ON-LINE ΚΑΤΑΣΤΗΜΑΤΑ

CARTECOSHOP.GR

Το νέο ηλεκτρονικό κατάστημα της εταιρείας Carteco με προϊόντα design για το σπίτι σου μόνο! Καναπέδες, φωτιστικά, καρέκλες, χαλιά, τραπεζία και φυσικά ταπεταρίες –που έκανε γνωστή και τόσο αγαπητή την Carteco– από διάσπομος οίκους του εξωτερικού απ' όλο τον κόσμο. Διαλέγεις και παραλαμβάνεις στο χώρο σου, άνετα!

DESIGNSHOP.GR

Λεπενιώτου 36, 1ος όροφος, Ψυρρή, 210 3210.815/ Αναπαύσεως 8, Βριλήσσια, 210 3210.815 (από 2/5/2011)

Διαδίκτυακό showroom με τα πιο design προϊόντα για το σπίτι. Εύκολα, και μέσα από πάρα πολλά και γνωστά έπιπλα, αντικείμενα και φωτιστικά διάσπομος οίκων του εξωτερικού, διαλέγεις την επόμενη online design αγορά σε τιμές εξαιρετικά δλεαστικές. Στο χώρο του καταστήματος θα πας για τους καφέ με τους ιδιοκτήτες, να θαυμάζεις το χώρο που στεγάζουν την υπέροχη ιδέα τους και φυσικά για να σου δώσουν τις πιο design συμβουλές.

INTERNISTORE.COM

Η εταιρεία Interni επεκτείνεται και διαδικτυακά. Στο online shop θα βρούμε πάνω από 500 προϊόντα

της γνωστής ποιότητας και αισθητικής Interni με τις υπογραφές διάσπομος οίκων του εξωτερικού, σε έπιπλα, διακοσμητικά, είδη υγιεινής και όλα σε τιμές έκπληξη.

STICKY.GR

Αυτοκόλλητα τοίχου σε μεγάλη ποικιλία μοτίβων –floral, γεωμετρικά, με βελούδο ή ακόμα και με swarowski–, μαξιλάρια και παραβάν για να διακοσμήσεις το χώρο σου με σtil, μόνος, εύκολα και πολύ οικονομικά.

VINYLIZE.GR

Αναδιαμορφώνεις το χώρο σου, αλλάζεις σtil και δημιουργείς μια ευχάριστη ατμόσφαιρα με αυτοκόλλητα τοίχου σε πολλά σχέδια και χρώματα εύκολα και απλά. Μπες στο online κατάστημά τους, κάνε την έρευνά σου και διάλεξε αυτό ή καλύτερα αυτά που ταιριάζουν σε σένα και στο σπίτι σου.

www.vrysi.gr

Το site που θα εξοπλίσει το σπίτι σου με μπαταρίες-βρύσες, Επώνυμα, ευρωπαϊκές μπαταρίες μπάνιου, κουζίνας, ακόμα και επαγγελματικές, στη σωστή τιμή, με γραπτή δετή εργοστασιακή εγγύηση, άμεσα παραδοτέες, εκεί που θέλεις, σε όλη την Ελλάδα, χωρίς καμία επιβάρυνση! ☺



EXALCO

Με τη χρήση της πιο σύγχρονης τεχνολογίας δημιουργεί και διαθέτει συστήματα αλουμινίου ανοιγόμενα, συρόμενα, με θερμοδιακοπή, προηγμένα συστήματα σκίασης και αιθρίων, καθώς και κάγκελα αλουμινίου εσωτερικού και εξωτερικού χώρου.

Κεντρική διάθεση: 4ο χλμ. Λαρίσης-Αθηνών, 2410 688.688, www.exalco.gr

ΣΤΑΥΡΟΛΕΞΟ ΓΙΑ DESIGN ΛΥΤΕΣ

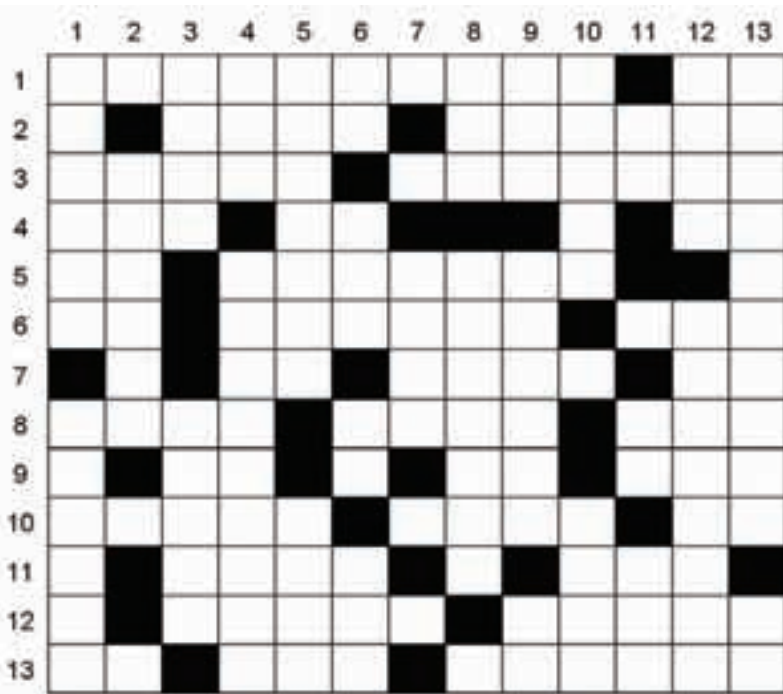

ΟΡΙΖΟΝΤΙΩΣ

- 1) Μαζί με τη Κοκκίνου κάνουν το τέλειο αρχιτεκτονικό ζευγάρι! – Μισό νησί
- 2) Τέτοιος ζωγράφος υπήρξε και ο Θεόφιλος (αντιστρ.) – Οικισμός της Άνδρου (αντιστρ.)
- 3) Σ' αυτό τον τύπο ταιριάζει η... χύμα διακόσμηση – Διάσημη κούκλα που τώρα κυκλοφορεί και σε βερσιόν... αρχιτεκτόνισσας
- 4) ...μη Έλλην βάρβαρος – Βυζαντινή νότα – Φωνήεντα που δεν σχηματίζουν δίφθογγο
- 5) Άρθρο (αντιστρ.) – Το αρχιτεκτονικό project αυτού του HOME
- 6) Ρωτάει – Αναφέρεται στην άνοιξη (αντιστρ.) – Χρειάζεται το ταγκό...
- 7) Το ίδιο με το 4β οριζοντίως – Συνθετικό διάσημης παραλίας (αντιστρ.) – Κομμένο φυτό
- 8) Κυκλαδίτικη, κοσμοπολίτικη, την αγαπάει η νεολαία (αιτ.) – Έχει τη δική του γλώσσα (αντιστρ.) – Του λείπει η χρωματική ένταση (Ξεν.)
- 9) Προηγείται του ζην – ... Λευκά, στους 87,7 (αντιστρ.) – Ούτε μεγαλύτερο, ούτε μικρότερο
- 10) Χρησιμοποιείται και στη χαρακτηριστική – Χωρίς πολυτέλειες και στολίδια (πληθ.) – Θα τα βρεις στη... μουσική
- 11) Είναι το τζιντζερ – Όταν διπλασιαστεί, δύσκολα χαλάει χατίρι
- 12) Επίσημο ένδυμα (αντιστρ.) – Λένε πως χρόνια δεν κοιτά (αιτ.)
- 13) Επιφώνημα με πολύ ντέρτι – Θέατρο στου Ψυρρή – Νίκος... Έλληνας αρχιτέκτονας, καθηγητής στη Λωζάννη

ΚΑΘΕΤΩΣ

- 1) Πολύ σημαντικός στα χαλία – Μικρά, κομψά και πολύ χρήσιμα αξεσουάρ του σπιτιού σου
- 2) Χρωματική τεχνική
- 3) Προσδιορίζει και αρχιτεκτονική ταυτότητα – Αγαπημένη, νοσταλγική διακοσμητική τάση
- 4) Μια Τζέιν... που εναρμόνισε τη Μία Βασικόφσκα (αντιστρ.) – Η καλύτερη... ψυχοθεραπεία
- 5) Βραζιλιάνοι, ταλαντούχοι designers και αδελφοί – Μερικά είναι τόσο ωραία, που δεν χρειάζονται λουλούδια (αντιστρ.)
- 6) Έχει ζωή – Στοιχείο του υφάσματος (αντιστρ.) – Υποθέτει – Ο κόκκινος πλανήτης (αιτ.)
- 7) Πρωτοεμφανίστηκαν στους δρόμους της Αθήνας το 1882 - Το ίδιο με το 8γ οριζοντίως (αντιστρ.)
- 8) Χώρα που πρόσφατα συγκέντρωσε την προσοχή όλου του πλανήτη
- 9) Συμπεραίνει – Από τις πιο δραστήριες ελληνικές εταιρείες στον χώρο του επίπλου – Έτσι τελειώνει το 9β καθέτως
- 10) Κι όμως υπάρχουν υπέροχα έπιπλα φτιαγμένα απ' αυτό το υλικό – Τα παγώνει η κρίση (αντιστρ.)
- 11) Όμοια σύμφωνα – Τίτλος ταινίας του Αρονόφσκι – Θυμάτά τους και οι υπολογιστές (γεν.)
- 12) Κοιλιάδα πασίγνωστη για τα κρασιά της – Μ' αυτά αλλάζετε εύκολα και με σιτά το σπίτι σας
- 13) Πολύ γνωστό όνομα στο χώρο του σπιτιού και του μπάνιου, εκεί θα βρεις πολλά όμορφα σαν κι αυτά του 1β καθέτως – Προτρέπει

ΠΡΟΛΟΓΟΣ: ΑΝΔΡΕΑΣ ΚΑΡΡΑΣ
 ΠΡΩΤΟΕΜΦΑΝΙΣΤΗΚΑΝ ΣΤΟΥΣ ΔΡΟΜΟΥΣ ΤΗΣ ΑΘΗΝΑΣ ΤΟ 1882 - ΤΟ ΙΔΙΟ ΜΕ ΤΟ 8Γ ΟΡΙΖΟΝΤΙΩΣ (ΑΝΤΙΣΤΡ.)
 ΟΙΚΙΣΜΟΣ ΤΗΣ ΑΝΔΡΟΥ (ΑΝΤΙΣΤΡ.)
 ΚΟΥΚΛΑ ΠΟΥ ΤΩΡΑ ΚΥΚΛΟΦΟΡΕΙ ΚΑΙ ΣΕ ΒΕΡΣΙΟΝ... ΑΡΧΙΤΕΚΤΟΝΙΣΣΑΣ
 ΔΙΑΣΗΜΗ ΚΟΥΚΛΑ ΠΟΥ ΤΩΡΑ ΚΥΚΛΟΦΟΡΕΙ ΚΑΙ ΣΕ ΒΕΡΣΙΟΝ... ΑΡΧΙΤΕΚΤΟΝΙΣΣΑΣ
 ΒΥΖΑΝΤΙΝΗ ΝΟΤΑ - ΦΩΝΗΕΝΤΑ ΠΟΥ ΔΕΝ ΣΧΗΜΑΤΙΖΟΥΝ ΔΙΦΘΟΓΓΟ
 ΑΡΘΡΟ (ΑΝΤΙΣΤΡ.) - ΤΟ ΑΡΧΙΤΕΚΤΟΝΙΚΟ PROJECT ΑΥΤΟΥ ΤΟΥ HOME
 ΑΝΑΦΕΡΕΤΑΙ ΣΤΗΝ ΑΝΟΙΞΗ (ΑΝΤΙΣΤΡ.) - ΧΡΕΙΑΖΑΙΤΑΙ ΤΟ ΤΑΓΚΟ...
 ΣΥΝΘΕΤΙΚΟ ΔΙΑΣΗΜΗΣ ΠΑΡΑΛΙΑΣ (ΑΝΤΙΣΤΡ.) - ΚΟΜΜΕΝΟ ΦΥΤΟ
 ΚΥΚΛΑΔΙΤΙΚΗ, ΚΟΣΜΟΠΟΛΙΤΙΚΗ, ΤΗΝ ΑΓΑΠΑΕΙ Η ΝΕΟΛΑΙΑ (ΑΙΤ.) - ΕΧΕΙ ΤΗ ΔΙΚΗ ΤΟΥ ΓΛΩΣΣΑ (ΑΝΤΙΣΤΡ.) - ΤΟΥ ΛΕΙΠΕΙ Η ΧΡΩΜΑΤΙΚΗ ΕΝΤΑΣΗ (ΞΕΝ.)
 ΠΡΟΗΓΕΙΑΤΑΙ ΤΟΥ ΖΗΝ - ... ΛΕΥΚΑ, ΣΤΟΥΣ 87,7 (ΑΝΤΙΣΤΡ.) - ΟΥΤΕ ΜΕΓΑΛΥΤΕΡΟ, ΟΥΤΕ ΜΙΚΡΟΤΕΡΟ
 ΧΡΗΣΙΜΟΠΟΙΕΙΤΑΙ ΚΑΙ ΣΤΗ ΧΑΡΑΚΤΗΡΙΣΤΙΚΗ - ΧΩΡΙΣ ΠΟΛΥΤΕΛΕΙΕΣ ΚΑΙ ΣΤΟΛΙΔΙΑ (ΠΛΗΘ.) - ΘΑ ΤΑ ΒΡΕΙΣ ΣΤΗ... ΜΟΥΣΙΚΗ
 ΕΙΝΑΙ ΤΟ ΤΖΙΝΤΖΕΡ - ΟΤΑΝ ΔΙΠΛΑΣΙΑΣΤΕΙ, ΔΥΣΚΟΛΑ ΧΑΛΑΕΙ ΧΑΤΙΡΙ
 ΕΠΙΣΗΜΟ ΕΝΔΥΜΑ (ΑΝΤΙΣΤΡ.) - ΛΕΝΕ ΠΩΣ ΧΡΟΝΙΑ ΔΕΝ ΚΟΙΤΑ (ΑΙΤ.)
 ΕΠΙΦΩΝΗΜΑ ΜΕ ΠΟΛΥ ΝΕΡΤΙ - ΘΕΑΤΡΟ ΣΤΟΥ ΨΥΡΡΗ - ΝΙΚΟΣ... ΕΛΛΗΝΑΣ ΑΡΧΙΤΕΚΤΟΝΑΣ, ΚΑΘΗΓΗΤΗΣ ΣΤΗ ΛΩΖΑΝΝΗ

ΔΙΑΝΟΜΗ

ΠΟΥ ΘΑ ΤΟ ΒΡΕΙΤΕ



ΥΠΑΙΘΡΙΑ STAND Πλ. Κολωνακίου, Φωκ. Νέγρη, Πλ. Καπνικαρέας
ΗΣΑΠ Κηφισιά/ Πειραιάς
TRAM Γλυφάδα/ Ν. Σμύρνη
ΜΕΤΡΟ Πανεπιστήμιο
ΜΟΥΣΕΙΟ ΜΠΕΝΑΚΗ Πειραιώς 138 & Ανδρονίκου
ΜΕΓΑΡΟ ΜΟΥΣΙΚΗΣ Πωλητήριο
NOTOS HOME Πλατεία Κοτζιά
THE MALL ATHENS (εμπ. κέντρο, Α. Παπανδρέου 35, Μαρούσι) Flocafé, Octopus, Wax & Craft, Intimissimi, Calzedonia
GOLDEN HALL (εμπ. κέντρο, Α. Κηφισίας 37Α) Μαρούσι, Sotris, Notoshome, Baccarat
GALLERY ΖΟΥΜΒΟΥΛΑΚΙΣ Κριεζώτου 6, Κολωνάκι
BEAUTY SHOP Μηλιώνη 2, Κολωνάκι/ Πατησίων 12, Αθήνα/ Κηφισίας 41-45, Μαρούσι/ Α. Παπανδρέου 6, Χαλάνδρι/ Κηφισίας 210, Ψυχικό/ Αγ. Ιωάννου 52, Αγ. Παρασκευή/ Α. Πεντέλης 72, Βριλήσσια/ Α. Μεταξά 33-35, Γλυφάδα/ Γρ. Λαμπράκη 156, Πειραιάς/ Θηβών & Π. Ράλλη, Ρέντη/ Ταξιαρχών 110Α, Κορυδαλλός/ Ιερά Οδός 274, Αιγάλεω/ Εθν. Αντιστάσεως 12, Περιστέρι
SEPHORA Αιόλου 97 & Λυκούργου 1, Κέντρο/ Κηφισίας 20, Αμπελόκηποι
ΚΙΝΗΜΑΤΟΓΡΑΦΟΙ: ODEON 6 Κινηματογράφοι • **ΕΜΠΑΣΣΥ** Π. Ιωακείμ 5 • **ΟΠΕΡΑ** Ακαδημίας 57 • **ΚΟΣΜΟΠΟΛΙΣ** (12 αίθ.) Α. Κηφισίας 73 • **CINEΦΙΛΟΙ** (3 αίθ.) Κηφισίας 215, Μαρούσι • **ΑΒΑΝΑ** Κηφισίας 234, Μαρούσι
ΚΟΣΜΗΜΑΤΟΠΩΛΕΙΑ: ZER TEO (εμπορικό κέντρο Oscar) Μεταξά 24-26, Γλυφάδα (1ος όρ.), Κολοκοτρώνη 1 & Λεβίδου (1 ορ.) • **MINAS** Εμ. Μπεναδέκη 8, Κηφισιά
ΒΙΒΛΙΟΠΩΛΕΙΑ: ΚΟΑΝ/ATHENS VOICE Σκουφά 64 • **ΠΑΠΑΣΩΤΗΡΙΟΥ** Στουρνάρη 35 & Τζωρτζ/ Στουρνάρη 49Α & Πατησίων/ Ιπποκράτους 15 & Ακαδημίας/ Κολοκοτρώνη 10, Κηφισιά/ Α. Παπανδρέου 13, Γλυφάδα • **ΕΛΕΥΘΕΡΟΥΔΑΚΗΣ** Πανεπιστημίου 17, Αθήνα/ Αγ. Ιωάννου 102, Αγ. Παρασκευή/ Κηφισίας 268, Κηφισιά • **ΜΙΚΡΟΣ ΚΟΡΑΗΣ** Πατάγου 7 & Αρι-

στοφάνους, Χαλάνδρι
ΚΟΜΜΩΤΗΡΙΑ: ANDREAS COIFFURES Α. Κηφισίας 375, Ν. Ερυθραία • **ANGELOPOULOS HAIR COMPANY** Τατοίου & Χ. Τρικούπη, Κηφισιά • **dFRANK** Σίνα 50, Κολωνάκι • **FREESTYLE A.E.** Α. Κηφισίας 310, Κηφισιά • **GINO** Περικλέους 8, Μαρούσι • **GLOSS** Χαρ. Τρικούπη 149, Κηφισιά • **ΔΟΥΔΕΣΗΣ** Βουκουρεστίου & Τσακάλωφ, Κολωνάκι • **HEADZ** Αχιλλέως 54, Π. Φάληρο • **MOD'S HAIR** Χ. Τρικούπη 135, Ν. Ερυθραία • **SMART CUT** Αγ. Τρύφωνος 19, Κηφισιά • **TEO HAIR DESIGN** Χαρ. Τρικούπη 46, Κηφισιά • **TONY & GUY** Ελ. Βενιζέλου 104, Ν. Ερυθραία • **TRIXES** Αρτέμιδος 4, Γλυφάδα • **ΧΑΤΖΗΣ** Κηφισίας 196, Χαλάνδρι • **WHISPERS OF BEAUTY** Πατρ. Γρηγορίου Ε 23, Ν. Ερυθραία • **ZARBALIS** Πλ. Νυμφών & Φοιβής 16, Γλυφάδα/ Χ. Τρικούπη 141 & Αιγίνης, Ερυθραία/ Εθν. Αντιστάσεως 103, Ν. Ψυχικό/ Ηροδότου & Σπυροπούλου 4, Κολωνάκι
FLOCAFE Σόλωνος 10, Κολωνάκι • Παράδεισος Αμαρουσίου, Β. Κωνσταντίνου 50 • Πινακοθήκη
ΚΑΦΕ - ΕΣΤΙΑΤΟΡΙΑ: ΑΘΗΡ Πλαταιών 15, Κεραμεικός • **BASE GRILL** Κωνσταντινουπόλεως 64, Περιστέρι • **CLEMENTE** City Link, Στοά Σπυρομήλιου • **ΦΙΛΙΟΝ** Σκουφά 34, Κολωνάκι • **PATKA** Χάρτηος 30, Κολωνάκι • **PASAJI** City Link, Στοά Σπυρομήλιου • **DANESI** Σκουφά 37, Κολωνάκι • **ΑΛΑΤΣΙ** Βρασιίδα 13, Χίλτον • **PIAZZA MELA** Α. Κηφισίας 238, Κηφισιά • **PATRON** Δημ. Βασιλείου 10, Ν. Ψυχικό • **ΠΑΛΙΑ ΑΓΟΡΑ** Κεχαγιά 26, Φιλοθέη • **DASH** Κολοκοτρώνη 8, Κηφισιά • **COFFEEWAY** Α. Δημοκρατίας 77, Μελίσσια • **EGOMIO ACHE** Πλ. Εσπερίδων, Γλυφάδα • **GASPAR** Δ. Βασιλείου & Λυκούργου, Ψυχικό • **KANAKIS GOURMET CA FÉ** Δεκελείας 80, Ν. Φιλαδέλφεια • **ΚΑΦΕ CAFÉ** Ζησιμοπούλου 9, Γλυφάδα • **BALUX CAFÉ** Αοτέρας, Γλυφάδα • **ΔΑΦΝΗ** Μεγ. Αλεξάνδρου 86, Μπουρνάζι • **FREDDO** Μεγ. Αλεξάνδρου 75, Περιστέρι • **Π ΒΟΧ** Λεβίδου 11, Κηφισιά/ Χάρητος 22, Κολωνάκι • **SALUMAYO** Παναγίτσας 3, Κηφισιά • **PERE UBU** Κύπρου 74, Γλυφάδα • **ILOVENEY SANDWICHES** Σινώπης 7, Αμπελόκηποι
ΓΥΜΝΑΣΤΗΡΙΑ: JOE WEIDER Φιλολάου 64, Παγκράτι • **ASANA** Φαίδρας 6, Γλυφάδα/ Στροφυλίου

67, Ν. Ερυθραία • **HolmeS PLACE ATHENS (Attica Stores)** Βουκουρεστίου & Σταδίου 4 / (Αίθριο) Αγ. Κωνσταντίνου 40, Μαρούσι
ΖΑΧΑΡΟΠΛΑΣΤΕΙΑ: ΑΛΕΑ Κηφισίας 258, Φάρος Ψυχικού/ Κύπρου 76, Πλ. Εσπερίδων, Γλυφάδα • **CAKE** Ηροδότου 15, Κολωνάκι • **ERIC KAISER** Κηφισίας 238, Κηφισιά/ Μαρίνα Φλοίσβου, Φάληρο • **LUIZA PASTRY & ICECREAM** Αγ. Τρύφωνος 8, Κηφισιά
ΞΕΝΟΔΟΧΕΙΑ: ΧΙΛΤΟΝ - ΑΙΘΡΙΟΝ Β. Σοφίας 46
NEOSET Εμ. Μπενάκη 4/ Ούλοφ Πάλμε 13, Ζωγράφου / Κηφισίας 190, Κηφισιά/ Μεσογείων 419, Αγ. Παρασκευή/ Α. Ηρακλείου 391, Ν. Ηράκλειο/ Εθν. Αντιστάσεως 71, Μενίδι/ Π. Ράλλη 230, Νίκαια/ Θηβών 195, Περιστέρι/ Ιερά Οδός 187, Αιγάλεω/ Ελ. Βενιζέλου 46-48, Καλλιθέα/ Α. Αλίμου 16, Άλιμος
NEO ΚΑΤΟΙΚΕΙΝ Βουκουρεστίου 48, Κολωνάκι/ Α. Ποσειδώνος 49, Άλιμος
ΒΟΥΤΙΚΕΣ: SOTRIS Βουκουρεστίου & Τσακάλωφ, Κολωνάκι • **FREE SHOP** Βουκουρεστίου & Τσακάλωφ, Κολωνάκι • **LAKIS GAVALAS KOLONAKI** Βουκουρεστίου 50 & Τσακάλωφ, Κολωνάκι • **MAH JONG** Σέκερη 5, Κολωνάκι/ Κανάρη 14, Κολωνάκι • **SHOP** Ερμού 112Α/ Πατησίων 52
ΚΑΤΑΣΤΗΜΑΤΑ: MASTIHA SHOP Πανεπιστημίου 6 & Κριεζώτου **ALTA PLUS** Σολωμού 6, Κηφισιά • **ALTA LINEA** Α. Κηφισίας 208, Χαλάνδρι • **ARTEMIDE** Σόλωνος 34, Κολωνάκι, Α. Κηφισίας 200, Κηφισιά • **BACCARAT** Βουκουρεστίου 21, Κολωνάκι/ Κηφισίας 238-240, Piazza Mela, Κηφισιά • **BO CONCEPT** Α. Κηφισίας 42 & Φραγκοκκλησίας, Μαρούσι • **CARTECO** Λυκούργου 235 Γ2, Καλλιθέα • **COCOMAT** Πατρ. Ιωακείμ 36, Κολωνάκι/ Α. Βουλαγμένης 70, Βούλα/ Τατοίου 165, Κηφισιά/ Α. Κηφισίας 193, Μαρούσι/ 25ης Μαρτίου 38 & Παλαιολόγου, Χαλάνδρι • **CRIFE** Α. Κηφισίας 194, Χαλάνδρι • **DESIGN PLAZA** Πάτμου 2-8, Ν. Φιλοθέη • **EASY** Α. Βουλαγμένης 593, Αργυρούπολη • **ΕΠΙΠΕΔΟ** Α. Αλίμου 52, Άλιμος • **ΗΛΙΟΠΟΥΛΟΣ** Α. Κηφισίας & Σολωμού 1, Κηφισιά/ Βύσσης 23, Αθήνα/ Α. Βάρης 12, Βάρη • **FRANKE POINT** Αναπαύσεως 30, Βριλήσσια • **HACIENDA** Αναστάσεως 127, Χολαργός • **HOMAD** Κηφισίας 71, Μαρούσι/ Α. Αλίμου
ΚΟΣΜΟΣ ΤΟΥ ΣΠΙΤΙΟΥ Ελ. Βενιζέλου 16-20, Γαλάτσι/ Ελ. Βενιζέλου 52, Καλλιθέα • **ΚΡΗΤΙΚΟΣ ΑΝΔΡΕΑΣ** Α. Κηφισίας 338, Ν. Ερυθραία • **LE SHOP** Σκουφά 28, Αθήνα/ Κηφισίας 184Α, Χαλάνδρι • **LIGHT PLUS**

Α. Βουλαγμένης 54, Βούλα • **MAVRIKI & CO** Πατρ. Ιωακείμ 6, Κολωνάκι/ Α. Κηφισίας 238, Χαλάνδρι • **MODA BAGNO** Αναπαύσεως 50, Βριλήσσια/ Κηφισίας 190, Χαλάνδρι • **MORPHOS** Π. Ράλλη 33Α, Ταύρος • **ΜΥΡΣΙΝΗ ΚΟΝΤΟΥ** Α. Κηφισίας 294, Σίδερρα Χαλανδρότου 26, Κολωνάκι/ Χάρητος 9, Κολωνάκι • **RICHE** Α. Κηφισίας 204, Κηφισιά • **ROCHE BOBOIS** Α. Κηφισίας 248, Χαλάνδρι/ Α. Ποσειδώνος 55, Άλιμος • **ΣΥΛΛΟΓΕΣ** Φωκυλίδου 7Α, Κολωνάκι • **PAPAPOLITIS** Α. Βουλαγμένης 72, Βούλα

ΘΕΣΣΑΛΟΝΙΚΗ

SOUL Ναυαρίνου 6 • **AREA DOMUS** Ανδριανουπόλεως 24, Καλαμαριά • **CALZEDONIA** 411ο χλμ. Θεσ/νίκης-Μουδανιών, Mediterranean Cosmos • **FLOCAFE** Α. Νίκης 4 • **FRIDAYS** Πλ. Αριστοτέλους 3 • **GALERIE NTORA ΠΕΓΚΑ** Πρ. Κορομηλά 19 • **GARCON** Α. Νίκης & Αγ. Σοφίας 2 • **INTERNI** Μ. Αλεξάνδρου 6 • **KARTELL** Ανδριανουπόλεως 24, Καλαμαριά • **ΚΙΣΚΙΝΙΔΗΣ** Ε.Ο. Θεσ/νίκης- Έδεσσας, Γέφ. Αγ. Αθανάσιος • **KITCHENBAR** Αποθήκη Β', Λιμάνι • **MASTIHA SHOP** Καρόλου Ντηλ 15 • **ODEON ΠΛΑΤΕΙΑ** Τιμισοκή 43 • **SEPHORA** Τιμισοκή 62/ Τιμισοκή 73-77 • **20 NAILS** Λασάνη • **ΕΛΕΥΘΕΡΟΥΔΑΚΗΣ** Α. Νίκης/ Εθν. Αντιστάσεως 131, Καλαμαριά • **ΙΑΝΟΣ** Αριστοτέλους 7 • **ΠΑΠΑΣΩΤΗΡΙΟΥ** Τιμισοκή 87, Γρ. Παλαμά • **LAKIS GAVALAS** Μητρ. Ιωσήφ 8 & Πρ. Κορομηλά 33, Χαριλάου Πρ. Κορομηλά & Αγ. Σοφίας • **NESTOR YIANNAKIS, THE MET HOTEL** 26ης Οκτωβρίου 48/ Πρ. Κορομηλά 30/ Βασ. Γεωργίου 30/ Πλαταιών 33, Χαριλάου • **ARIANE KOMMOTHPPIO** Τιμισοκή 61/ Αναλήψεως 3, Πανόραμα • **BEAUTIES KOMMOTHPPIO** Εθν. Αντιστάσεως 35 • **YANNI HAR EXPERT** Κομνηνών 9 Πανόραμα/ Μητρ. & Κούσκουρα 2 • **GYMNASIUM EXCLUSIVE** Τιμισοκή 43 • **CARCON RESTAURANT** Αγ. Σοφίας 2 & Νίκης • **INTERNI REST** Μεγ. Αλεξάνδρου 6 • **OALYMPION** Πλ. Αριστοτέλους 10 • **TONI & GUY** Μητρ. Ιωσήφ • **POWER PLATE** Μητροπόλεως 60 • **EXELSIOR HOTEL** Κομνηνών 10 & Μητροπόλεως • **7 ΘΑΛΑΣΣΕΣ** Α. Νίκης 3 • **TRES MARIE** Θεμ. Σοφούλη 57/ Π.Π. Γερμανού 13 • **ROCHE BOBOIS** Ανδριανουπόλεως 22 • **TRIPANI** Α. Γεωργικής Σχολής 19 • **FENA FRESH** Παύλου Μελά 8, Ηλύσια



COCO-MAT

sleep on nature

Αποκτήστε το τετραπλό σύστημα ύπνου wedding bed και η COCO-MAT θα σας προσφέρει 2 επιπλέον λόγους για να κάνετε την σχέση σας...

...σχέση ζωής

Για να μάθετε περισσότερα, επισκεφτείτε το δίκτυο καταστημάτων μας.

ΝΕΟ ΚΑΤΑΣΤΗΜΑ: ΚΟΛΟΝΑΚΙ | ΠΑΤΡΙΑΡΧΟΥ ΙΩΑΚΕΙΜ 36 | kolonaki@coco-mat.com

ΚΕΝΤΡΙΚΟ ΚΑΤΑΣΤΗΜΑ: ΤΑΞΙΟΥ 185, ΚΗΦΙΣΙΑ, 210 4251971, info@coco-mat.com | ΕΡΓΟΣΤΑΣΙΟ: ΒΙΤΕ ΣΑΛΩΝΙΣ
ΑΘΗΝΑ: ΔΙΛΜΟΣ | ΜΑΡΟΥΣΙ | ΒΟΥΛΑ | ΚΟΛΟΝΑΚΙ | ΣΤ. ΦΑΛΗΡΟ | ΠΑΤΗΣΙΑ | ΠΕΙΡΑΙΑΣ | ΚΑΛΑΜΑΡΗ | ΠΑΛΛΗΝΗ | ΠΕΡΙΣΤΕΡΙ | ΦΡΕΑΤΥΔΑ, Ocean & Home |
ΘΕΣΣΑΛΟΝΙΚΗ: ΔΙΑΦΟΝΙΟΣ | ΚΑΛΑΜΑΡΙΑ | ΠΑΤΡΙΑΡΧΙΚΟ ΠΥΛΑΙΑΣ | ΠΑΤΡΑ | ΚΩΡΥΝΘΟΣ | ΚΑΛΑΜΑΤΑ | ΑΡΓΟΣ | ΑΓ.ΡΗΝΙΟ | ΑΑΡΤΣΑ | ΙΩΑΝΝΙΝΑ | ΣΑΡΟΝΗ |
ΗΡΑΚΛΕΙΟ ΚΡΗΤΗΣ | ΧΑΝΙΑ | ΚΕΡΚΥΡΑ | ΡΟΔΟΣ
ΣΥΝΕΡΓΑΖΟΜΕΝΑ ΚΑΤΑΣΤΗΜΑΤΑ: ΑΛΕΞΑΝΔΡΟΥΠΟΛΗ | ΒΟΛΟΣ | ΚΑΡΑΪΤΣΑ | ΚΑΤΕΡΙΝΗ | ΚΟΖΑΝΗ | ΚΟΜΟΤΗΝΗ | ΛΑΜΙΑ | ΜΥΤΙΛΗΝΗ | ΛΟΔΕΥΑΔΑ |
ΣΤΥΡΑΙΗ | ΤΡΙΚΑΛΑ | ΤΡΙΠΟΛΗ | ΚΑΛΚΙΔΑ | ΠΟΛΥΚΑΤΑΣΤΗΜΑ ΦΟΚΑΣ - ΑΘΗΝΑ
AMSTERDAM | ROTTERDAM | ARNHEM | MADRID | BARCELONA | NEW YORK | TORONTO | ANTWERPEN | NICOSIA | LIMASSOL | HAMBURG
JERUSALEM | HANGZHOU | BEIJING | NINGBO

www.coco-mat.com

HOME

ogni giorno riscopro la materia dell'eleganza

Mosaico+ dà concretezza alle tue emozioni, ai tuoi desideri, ai tuoi ricordi con la collezione Dialoghi che permette di creare texture con tessere di forma originale scegliendo dall'universo della materia: metallo, legno, pietra e vetro.
Un incontro ricco di promesse per dare spazio alla creatività.

www.mosaicopiu.it

AD: IK05

design Francesco Lucchese

ESCLUSIVO AGENCY FOR ONLINE
PROMOTION: www.visiontank.it

VISIONTANK®

mosaico+
diverso da tutti