

HOME mag

ΤΟ ΠΕΡΙΟΔΙΚΟ ΤΗΣ ATHENS VOICE ΓΙΑ ΤΟ ΣΠΙΤΙ

ΤΑΣΕΙΣ
SHOPPING
ΑΓΟΡΑ
ΤΑ ΠΑΝΤΑ
ΓΙΑ ΤΟ ΣΠΙΤΙ

HAPPY
DESIGN

Η ΕΥΤΥΧΙΑ ΕΙΝΑΙ ΤΑΣΗ



SUMMER IN THE CITY

ΤΟ ΠΙΟ ΩΡΑΙΟ ΚΑΛΟΚΑΙΡΙ ΣΤΗΝ ΠΟΛΗ



DANIELE TAGGI

MISAKI

PEARL YOUR LIFE

www.misaki.com



SUMMER IN MY MIND

ΚΑΛΟΚΑΙΡΙ ΕΙΝΑΙ...

- Τα ξυπόλητα πόδια σε φρεσκοσφουγγαρισμένα πατώματα.
- Τα δωμάτια των διακοπών με τη μηδενική διακόσμηση.
- Τα σπίτια των φίλων που τα νιώθεις δικά σου.
- Η μυρωδιά από τα μεσημέρια της παιδικής ηλικίας.
- Η ντομάτα –σπιτικός πελτές– πάνω σε μεγάλες φέτες ψωμιού.
- Το να είσαι μεγάλος/η και να μη σε βάζουν με το στανιό για ύπνο το μεσημέρι.
- Το γιασεμί, το αγιόκλημα, ο βασιλικός. Με νερό μέσα στο ποτήρι για τις οδο-ντόβουρτσες (του ενοικιαζόμενου).
- Η «θαλασσίλα» στα μαλλιά – αλάτι και αέρας και άμμος.
- Οι συναντήσεις στα νησιά με φίλους που έχεις να τους δεις χρόνια.
- Όταν αρχίζεις να ψάχνεις για τη σωστή συνταγή του Bloody Mary – για 10 άτομα.
- Τα πολλά, αμέτρητα παγάκια στον καταψύκτη.
- Η καθημερινή σου ζωή να μεταφέρεται στο μπαλκόνι.
- Το σπίτι ντυμένο στα λευκά, όχι γιατί είσαι “minimal” αλλά γιατί το караβόπανο του καναπέ σε άσπρο δείχνει καλύτερα.
- Οι πεταλίδες που έβγαλες μόνη σου από το βράχο και το κρασί που πάγωνε κάποιος για σένα μέσα στη θάλασσα.
- Τα καρπούζια, τα σύκα, τα φραγκόσυκα – χωρίς τ’ αγκάθια.
- Να αισθάνεσαι και να είσαι πραγματικά ελεύθερος.

Καλοκαίρι είναι ν’ αφήνεις το κύμα να κάνει delete σ’ όλα τα παραπάνω για να βρεθεί χώρος να γράψεις καινούργια. ☺

ΚΑΝΤΕ ΤΟ ΘΕΡΙΝΟ ΚΑΛΥΤΕΡΑ

Των ΓΙΩΡΓΟΥ ΚΥΡΙΤΣΗ,
ΑΓΓΕΛΟΥ ΤΣΕΚΕΡΗ

Χάπι ντζαίν. Δείξτε σε όλους ότι δεν είστε το κατασταλαγμένο και ώριμο άτομο που όλοι νομίζουν, αλλά πως μέσα σας κρύβεται ένας φιλοάσχετος έφηβος. Γεμίστε το σαλόνι σας πορτοκαλί φουσκωτούς καναπέδες και σκαμπό σε σχήμα ήτα με υπογεγραμμένη και απολαύστε ατέλειωτες μιλούπες με την παρέα σας.

Επιλογές. Βάλτε ομπρέλες θαλάσσης και σεζ-λογκ δίπλα στην πισίνα σας. Αρκετά πια με το πτυσσόμενο σκαμνάκι, το τάπερ με τα κεφτεδάκια και τη μακό μπλούζα στο κεφάλι. Αν μη τι άλλο, σας παρακολουθεί και ο γείτονας πάνω από τη μάντρα.

Οι παραλίες της Αττικής. Απολαύστε το μπάνιο σας δίπλα σε μαγευτικά αυθαίρετα σκυλάδικα και παραδεισένιες μπετόν εγκαταστάσεις. Χαρίστε στον εαυτό σας ένα μικρό νερό αξίας 5,5 ευρώ, δίπλα σε εξωτικές μεγαφωνικές που παίζουν Τάμτα. Και πού ξέρετε; Δίπλα σας μπορεί να πίνει το ποτό του ο Μπιενάλε με το νέο του φλερτ.

Αφιέρωμα: Σάμερ ιν δε σπίτι. Φέρτε το καλοκαίρι σπίτι σας. Εγκαταστήστε δύο άσχετους να παίζουν ρακέτες πάνω από το κεφάλι σας. Αλλάξτε όλη σας την κάβα με μπόμπες. Βάλτε ένα ζευγάρι Γερμανών να καβγαδίζει όλη τη νύχτα στο διπλανό δωμάτιο. Πλυθείτε με κρύο νερό και περιμένετε δύο ώρες όρθιοι, πριν κάτσετε στο τραπέζι της κουζίνας να φάτε.

Ψυχογράφημα: Η καρέκλα το καλοκαίρι. Οι καρέκλες κατά τους θερινούς μήνες έχουν την τάση να μαδάνε, εκτός από τις μπαμπού, οι οποίες όμως είναι λίγο ακατάδεκτες και επίσης γραντζουνάνε τα άλλα έπιπλα.



TAKE ME HOME

NEOKATOΙΚΕΙΝ

ΑΤΤΙΚΗ: Αλιμός, Α. Ποσειδώνος 49 & Μεγίστης 1, τηλ.: 210 9881190, 210 9884135 • Κολωνάκι, Βοσκουρεσίου 48, τηλ.: 210 3628169, 210 3648354 • Νοτιάδα, Πλ. Κηφιά, τηλ.: 210 3743220, 210 3743145, **ΒΟΡΕΙΑ ΕΛΛΑΔΑ:** Ιωάννινα, Σπύρου Λάμπρου 45-47, τηλ.: 26510 24281, Πρέβεζα, Αιπιδίων 71, τηλ.: 26820 89666, **ΠΕΛΟΠΟΝΝΗΣΟΣ:** Καλαμάτα, Ασπινωσιανά 29Α, τηλ.: 27210 27664 • Κόρινθος, Αποστόλου Παύλου 66, τηλ.: 27410 72632 • Πάτρα, Ν.Ε.Ο. Πατρών-Αθηνών 35, τηλ.: 2610 439840, **ΚΡΗΤΗ:** Ηράκλειο, Α. Δημοκρατίας 91, τηλ.: 2810 213970.

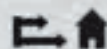

www.neokatolkein.gr
Εξυπηρέτηση πελατών: cs@neokatolkein.gr

Επιμένο τραπέζι Air

LAGO





ΠΕΤΡΟΥ ΡΑΛΛΗ 33 Α, ΤΑΥΡΟΣ, ΤΗΛ.: 210 345 9090, www.morhos.gr

ΟΜΟΡΦΕΣ ΜΕΡΕΣ

Οι κουζίνες της ALTA LINEA είναι φτιαγμένες για να (τις) χαίρεσαι



SP29

Πόρτες από μαύρο καπλαμά και σατινέ λευκή λάκα, πάγκος και προέκταση με εστίες από inox, της Modulnova



TWENTY C3

Στοιχεία με πόρτες από λευκό σορίαν και μαύρο κρύσταλλο, πάγκος εργασίας από σορίαν, της Modulnova



KITE

Πολυμερικός βακελίτης σε πολλά χρώματα, με βιτρίνες σε πλαίσιο αλουμινίου και πάγκος με inox στοιχεία, της Treo



TWENTY C7

Νησίδα με πόρτες και πάγκο από κερίlite, προέκταση τραπεζιού από έβενο, της Modulnova



MAYA

Στοιχεία με πόρτες από λάκα ανοιχτού πόρου, χρώματος ιβουάρ, και πάγκο εργασίας inox, της Treo



TWENTY C2

Νησίδα από καπλαμά καρυδιάς με inox πάγκο εργασίας και κρυστάλλινες πόρτες, της Modulnova



ASIA

Πόρτες σε γυαλιστερή λάκα, πάγκοι και νησίδα με νεροχύτη από inox και φυσικό γρανίτη, της Treo



TWENTY - C8

Πόρτες από γυαλιστερό κρύσταλλο, πάγκος και προέκταση-τραπέζι με ματ κρύσταλλο ασφαλείας, της Modulnova



FLY

Νησίδα με λάκα, πάγκος από σορίαν και κρεμαστά στοιχεία από σταμπωτό κρύσταλλο, της Modulnova

TWENTY C4

Πάγκος εργασίας από Kerlite
και προέκταση πάσο-τραπέζι
από κρύσταλλο ασφαλείας,
της Modulnova



ALTA  **inea**
a place to live

Κεντρικά Γραφεία: 210 9962.885 - 943, fax: 210 9962.886 info@altalinea.gr, www.altalinea.gr **ΑΘΗΝΑ Αργυρούπολη:** Λ. Βουλιαγμένης 589, 210 9950.172 **Βριλήσσια:** Αναπαύσεως 27 & Μητροπούλου, 210 6136.500
Βόρπ: 2ο χλμ. Λ. Βάρης - Κορωπίου, 210 8971.148 **Γέρακας:** Φιλικής Εταιρίας 1 & Λ. Μαραθώνος, 210 6049.436 **Καματερό:** Μακρυγιάννη 15 & Γούναρη 72, 210 2383.813 **Περιστέρι:** Θηβών 43, 210 5777.776 **Χαλάνδρι:**
Λ. Κηφισίας 208, 210 6774.170 -2 **ΒΕΡΟΙΑ** 23310 23162 **ΗΡΑΚΛΕΙΟ** 2810 326700 **ΙΕΡΑΠΕΤΡΑ** 28420 28001 **ΚΑΒΑΛΑ** 2510 222028 **ΚΩΣ** 22420 21915 **ΛΑΜΙΑ** 22310 45253 **ΛΕΥΚΑΔΑ** 26450 21055 **ΜΥΤΙΛΗΝΗ**
22510 45546 **ΠΑΡΟΣ** 22840 24601 **ΠΑΤΡΑ** 2610 439.149 **ΡΕΘΥΜΝΟ** 28310 58689 **ΡΟΔΟΣ** 22410 74645 **ΣΥΡΟΣ** 22810 62120 **ΧΑΛΚΙΔΑ** 22210 62533 **ΧΑΝΙΑ** 28210 87731 **ΚΥΠΡΟΣ** (00) 35 722 453 385



Μια μοναδική στιγμή

■ Μπάνιο ■ Κουζίνα ■ Δάπεδο

site: www.papapolitis.gr

τηλέφωνο: 210 96 58 883



Παράπολις, σειρά Fleur, μοντέλο N.04, του είδους Viva.

μπορείς να τη ζεις κάθε μέρα

Καθημερινές στιγμές χωρίς καθημερινότητα **Parapolitis®**
ΒΟΥΛΑ - ΑΓ. ΠΑΡΑΣΚΕΥΗ - ΝΕΑ ΚΗΦΙΣΙΑ - ΜΑΡΚΟΠΟΥΛΟ



COCO-MAT

sleep on nature

**Φτιάχνουμε τα καλύτερα στρώματα στον κόσμο,
αλλά δεν είναι αυτό που μας κάνει να κοιμόμαστε ήσυχοι.**

Κεντρικό κατάστημα: Τατοΐου 165, Κηφισιά, 210 6251971, info@coco-mat.com - Εργοστάσιο: ΒΙΠΕ Εάνθη

Αθήνα: Άλιμος, Μαρούσι, Π. Φάληρο, Πατήσια, Πειραιάς, Χαλάνδρι, Παλλήνη, Περιστέρι

Θεσσαλονίκη: Διαγώνιος, Καλαμαριά, Πατισσυχικό, Πυλαίας, **Πάτρα, Κόρινθος, Καλαμάτα, Άργος, Λάρισα**

Ιωάννινα, Ξάνθη, Ηράκλειο Κρήτης, Κέρκυρα, Ρόδος

Συνεργαζόμενα καταστήματα: Αράχωβα, Βόλος, Καρδίτσα, Κατερίνη, Κοζάνη, Κομοτηνή, Λαμία, Μυτιλήνη, Ορεστιάδα,

Πύργος, Χαλκίδα, Πολυκαταστήματα FOKAS: Αθήνα, Κέρκυρα

AMSTERDAM • ROTTERDAM • ARNHEM • MADRID • BARCELONA • ANTWERPEN • NICOSIA • LEMESSOS

GALWAY • HANGZHOU • SUZHOU • METEN • NINGBO • BEIJING

www.coco-mat.com



38

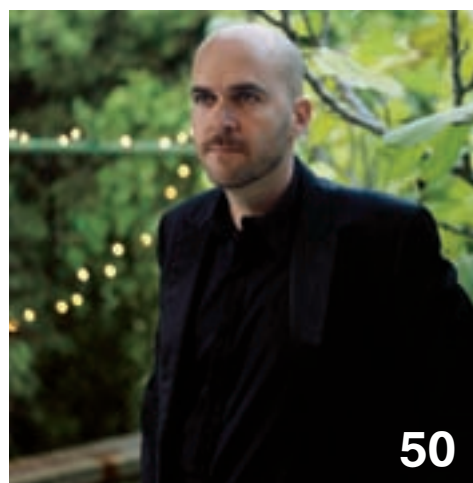

50

16_Cover

Ο Ιταλός designer Daniele Lago σχεδιάζει μια «άλλη» Ύδρα στο εξώφυλλο του HOME

18_Focus

Στην Αθήνα και τον κόσμο Πρόσωπα, τέχνη, αντικείμενα, τάσεις

32_Bombay Sapphire

Το τζιν που αγαπάει το design

34_Προσωπικός χώρος

Μία ώρα με τον εικαστικό Poka-Yio στο σπίτι του

36_Homegirl

Τα παιδιά παίζει ΤΗΣ ΜΑΝΙΝΑΣ ΖΟΥΜΠΟΥΛΑΚΗ

38_Happy chic

Στο σύγχρονο design, η ευτυχία είναι τάση ΤΗΣ ΕΛΕΝΑΣ ΛΑΝΑΡΑ

46_Επιλογές

Ό,τι χρειάζεσαι στη σκιά, αλλά και κάτω από τον ήλιο

92



82

50_Συνέντευξη

Ο αρχιτέκτονας Ανδρέας Αγγελιδάκης μάς ξεναγεί στο δημιουργικό του σύμπαν ΤΟΥ ΓΙΑΝΝΗ ΚΩΝΣΤΑΝΤΙΝΙΔΗ

56_Παραλία, το αλάτι της αθηναϊκής ζωής

Τα φετινά hot spots της παραλιακής ΤΟΥ ΓΙΑΝΝΗ ΚΩΝΣΤΑΝΤΙΝΙΔΗ

70_Η ζωή στο νησί

Το HOME στο εξοχικό της Αννίτας Καλημέρη στην Πάρο ΤΗΣ ΕΛΕΝΑΣ ΛΑΝΑΡΑ

98_Αγοράζω σπίτι

Τα πάντα για τα στεγαστικά δάνεια ΤΩΝ ΦΑΝΗ ΓΑΒΡΙΝΙΩΤΗ ΚΑΙ ΕΦΗΣ ΚΑΡΑΓΕΩΡΓΟΥ

119_Home Therapy

Το ψυχογράφημα της καλοκαιρινής καρέκλας ΤΗΣ ΕΛΕΝΑΣ ΛΑΝΑΡΑ

122_Πρόσωπο

Ο φωτεινός κόσμος της Χριστίνας Σκουλούδη ΤΗΣ ΕΛΕΝΑΣ ΛΑΝΑΡΑ

SHOPPING

64_Trends

Νεοπαστέλ, Διχρωμίες, Φύλλα

ΑΦΙΕΡΩΜΑ

82_Summer in the city

Το πιο ωραίο καλοκαίρι στην πόλη

92_Βγες έξω

Σαφάρι, αγροτουρισμός και κρουαζιέρα – το σπίτι κάνει διακοπές

124_Κουζίνες

Πιο νόστιμες από ποτέ

126_Ντουζιέρες

Το καλοκαιρινό σου στέκι

131_ΟΔΗΓΟΣ

Αθήνα-Θεσσαλονίκη

Οι πιο ψαγμένες διευθύνσεις της αγοράς

146_Σταυρόλεξο

Για δυνατούς του ντιζάιν λύτες ΤΗΣ ΣΤΕΛΛΙΑΣ ΚΑΡΡΑ

Εκδότης: Φώτης Γεωργελάς

Σύμβουλος έκδοσης: Αγγελική Μπιρμπίλη
Διευθύντρια: Νενέλα Γεωργελέ
Γενική Διεύθυνση Διαφήμισης
Λουίζα Ναθαναήλ

Creative Director: Φώτης Πεκληβανίδης

Art Director: Μαρία Γκίλη
Τεχνικός διευθυντής: Βάιος Σιντσιρμάς

Συντονισμός: Ναταλία Δούκα

Συντακτική Ομάδα

Σταυρούλα Παναγιωτάκη, Γιάννης Κωνσταντινίδης, Έλενα Λαναρά, Σώπη Τριανταφύλλου, Μανίνα Ζουμπουλάκη, Γιώργος Κυρίτσος, Άγγελος Τσέκερης, Γιώργος Τζιρτζιλάκης, Στέφανος Τσιτσόπουλος, Νατάσα Τριβιζά, Γιάννης Νένης, Τζένη Σταυροπούλου, Ζιζή Σφυρή, Στελλίνα Καρρά, Βάγια Ματζάρογλου, Δήμητρα Τριανταφύλλου, Μαρίτα Γεωργίου, Μαριλένα Κομνηνού, Φάνης Γαβρινιώτης, Έφη Καραγεώργου

Ρεπορτάζ αγοράς

Λένα Μένδρη, Έλλη Γρατσιά, Ελένη Μαίλη

Γραμματεία σύνταξης: Γεωργία Σκαμάγκα

Ατελιέ: Μορφούλα Βογιατζόγλου,

Αντιγόνη Γραμμένη, Sotos Anagnos

Διόρθωση κειμένων: Δήμητρα Γκρουσ,

Δήμητρα Αρβανιτάκη

Επεξεργασία εικόνων: Στέλιος

Βαζουράκης, Μιχάλης Τζανατάκης

Φωτογράφοι: Τάκης Σπυρόπουλος, Καζερί,

Σταύρος Ανδριώτης, Νίκος Κοκαλιάς,

Κώστας Πηγαδάς, Χρήστος Πότσιος,

Αλέξανδρος Φιλιππίδης, Θανάσης Αλεξίου

Διευθυντής Εμπορικής Ανάπτυξης
Νίκος Τσουανάτος

Διευθύντρια Διαφήμισης

Αναστασία Μπαφούνη

Direct market manager

Βασίλης Ζαρκαδούλας

Υπεύθυνος τμήματος direct market

Μιχάλης Κούβελας

Direct Market

Γιώργος Απέργης, Ιωάννα Μπούσογυ,

Νίκος Δαμδημόπουλος, Δημήτρης

Καλαμάρης, Νώντας Νταμπάνης

Γραφείο Θεσσαλονίκης

Λίνα Γκαδρή

(Τηλ. 2310 545.069)

Συντονισμός Διαφήμισης

Δήμητρα Χιώτη ads@athensvoice.gr

Υποδοχή Διαφημιστικής Αγοράς

Μαρία Αυγερινού marketing@athensvoice.gr

Υποδοχή Direct Market

Νίκη Παπαδοπούλου direct@athensvoice.gr

Project Manager

Μάρω Ζίνα

Διεύθυνση Λογιστηρίου: Έφη Μούρτζη

(Τηλ. 210 3617.170)

Διαχωρισμοί - εκτύπωση:

«Η Καθημερινή ΑΕ»

Το περιοδικό HOME mag «Design & the city»

εκδίδεται από την «PLUS ATHENS Εκδοτική»

Χ. Τρικούπη 22, Αθήνα,

210 3630.374 Info@homemag.gr

Το περιοδικό διανέμεται δωρεάν.

Απαγορεύεται η αναδημοσίευση,

η αναπαραγωγή, ολική ή μερική,

η διασκευή ή απόδοση του περιεχομένου της

έκδοσης με οποιονδήποτε τρόπο,

μηχανικό, ηλεκτρονικό ή άλλο, χωρίς

προηγούμενη γραπτή έγκριση του εκδότη.

ISSN 1790-6725

I LIGHT YOU.

Aqua Cil, design Ross Lovegrove



MILAN
ROME
NAPLES
ATHENS
THESSALONIKI
PARIS
LONDON
MOSCOW
BRUSSELS
NEW YORK
SAN FRANCISCO
CHICAGO
MIAMI
LOS ANGELES
PHILADELPHIA
MONTREAL
HONG KONG
SHANGAI
SINGAPORE
SEOUL
MELBOURNE

Artemide®

THE HUMAN LIGHT.

Headquarters: Artemide Ελλάς Α.Ε.: Σόλωνος 34 - Κολωνάκι - 210 3646770 • info@artemide.gr • www.artemide.com
Showrooms: Κολωνάκι: Σόλωνος 34 • Κηφισιά: Λ.Κηφισίας 200 • Θεσσαλονίκη: Γ.Παπανδρέου 92
Authorized Retailers: ΑΝΘ ΠΑΤΗΣΙΑ: RAGIO - Αγ.Λαύρας 24 • ΑΓΡΙΝΙΟ: Art & Light - Προυσιωπίσσης 27 • ΗΡΑΚΛΕΙΟ: L'esclusivo Τσακίρης - Λ.Ικάρου 50
ΝΑΥΠΛΙΟ: Fotonio Μεγαλόφωνο Άριστος • ΡΟΔΟΣ: Bedroom & More - 28ης Οκτωβρίου 32-36 • Shop in Shop: notoshome - Πλατεία Κοτζιά Αθήνα



DANIELE LAGO

ΤΟ ΣΧΗΜΑ ΤΩΝ ΟΝΕΙΡΩΝ

Δημιουργικός και καινοτόμος, ο Ιταλός designer **Daniele Lago** σχεδιάζει το εξώφυλλο και μας μιεί στη σχεδιαστική φιλοσοφία του



Τραπέζια που αιωρούνται, βιβλιοθήκες σε σχήμα δέντρου, κρεβάτια πλημμυρισμένα στο φως. Πρωτοποριακά σχέδια και μια φιλοσοφία που καταργεί τα όρια ανάμεσα στο σπίτι και το ευρύτερο περιβάλλον. Φέρνοντας στην Ελλάδα τον ιταλικό οίκο επίπλων Lago, έναν από τους κορυφαίους της Ευρώπης στο urban design, το **Νέο Κατοικείν** καινοτομεί και μας μιεί σε ένα νέο, επαναστατικό concept γύρω από το design. Εμπνευσμένα από καθημερινές εμπειρίες και από αναμνήσεις της παιδικής ηλικίας, τα έπιπλα Lago δημιουργούν χώρους λειτουργικούς που συνδυάζουν το easy living με το απόλυτο στιλ. Συναντήσαμε τον Daniele Lago καθ' οδόν προς την Ύδρα. Τον φωτογραφίσαμε, σχεδίασε το εξώφυλλο του τεύχους μας και γνωριστήκαμε καλύτερα. Είναι 35 ετών, είναι ο μικρότερος από τους δέκα γιους ενός Βενετσιάνου τεχνίτη επίπλων και είναι art director και βασικός σχεδιαστής της εταιρείας που έχει φέρει επανάσταση στο πεδίο των ξύλινων επίπλων. Ο Daniele είχε στόχο να σπάσει τον παγιωμένο μηχανισμό σχεδιασμού. Ήθελε η Lago να προσφέρει προϊόντα δημοκρατικά, κατανοητά, διασκεδαστικά και ευπροσάρμοστα. Πρόσθεσε λοιπόν παντού χρώμα. Και σχεδίασε έπιπλα που σου επιτρέπουν να τα φτιάξεις όπως θέλεις και να γίνεις εσύ ο designer του σπιτιού σου. Η κοσμοθεωρία του Lago είναι αντισυμβατική και η φιλοσοφία του πολιτικά ορθή, ενώ στη βάση των προσωπικών και επαγγελματικών επιλογών του βρίσκεται ο σεβασμός προς το περιβάλλον. Κι αυτό καθρεφτίζεται τόσο στο δημιουργικό όσο και στο επιχειρηματικό κομμάτι της δουλειάς του. ☛

Την πλήρη συλλογή του οίκου Lago θα βρείτε αποκλειστικά στα καταστήματα **Νέο Κατοικείν**

ΣΕ ΕΝΑΝ ΚΟΣΜΟ
ΠΟΥ ΟΛΑ ΑΛΛΑΖΟΥΝ
ΤΟ ΜΟΝΟ ΠΟΥ ΜΕΝΕΙ
ΣΤΑΘΕΡΟ
ΕΙΝΑΙ Η **ΑΝΑΓΚΗ**
ΓΙΑ ΤΟ ΔΙΚΟ ΣΟΥ ΣΠΙΤΙ



...ΚΑΙ ΤΟ ΕΠΙΤΟΚΙΟ
ΤΟΥ ΣΤΕΓΑΣΤΙΚΟΥ ΣΟΥ.

3,95%

σταθερό για 3 χρόνια, μόνο σε ευρώ!

Σπίτι σημαίνει σιγουριά, ασφάλεια και κυρίως... σταθερότητα. Στη MARFIN EGNATIA BANK πιστεύουμε ότι το σπίτι πρέπει να είναι προνόμιο όλων. Γι' αυτό σας προσφέρουμε το στεγαστικό δάνειο **MARFIN Σπίτι για Όλους**, με επιτόκιο μόνο **3,95%*** σταθερό για **3 χρόνια**, με δόση από €425 για δάνειο €100.000 και διάρκεια 40 έτη. Ισχύει για δάνειο με σκοπό την αγορά, ανέγερση και επισκευή κατοικίας.

Για να απολαμβάνετε τη σταθερότητα που σας αξίζει!

* Πλέον εισφ. Ν. 128/75, 0,12%. Για LTV έως 75% και μετά κυμαινόμενο επιτόκιο Euribor 3M πλέον περιθωρίου από 1,70% και εισφ. Ν.128/75. Δόση από €425 για δάνειο €100.000 με διάρκεια 40 έτη.



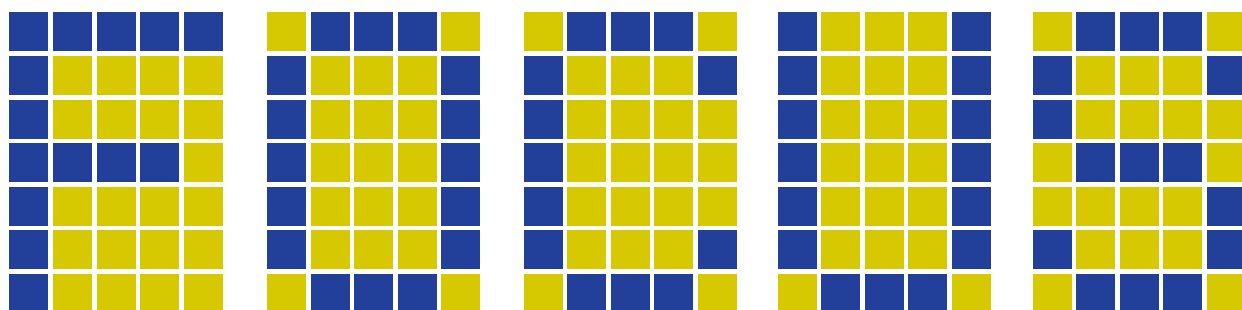

ΣΤΗΝ ΑΘΗΝΑ
ΚΑΙ ΣΤΟΝ ΚΟΣΜΟ
ΠΡΟΣΩΠΑ, ΤΑΣΕΙΣ,
ΑΝΤΙΚΕΙΜΕΝΑ,
ΤΕΧΝΗ

ΕΠΙΜΕΛΕΙΑ: ΜΑΡΙΛΕΝΑ
ΚΟΜΝΗΝΟΥ
ΣΥΝΕΡΓΑΣΤΗΚΑΝ: ΓΙΑΝΝΗΣ
ΚΩΝΣΤΑΝΤΙΝΙΔΗΣ,
ΛΕΝΑ ΜΕΝΔΡΗ, ΝΑΤΑΛΙΑ
ΔΟΥΚΑ, ΕΛΕΝΑ ΛΑΝΑΡΑ

Το άλλο αρχιπέλαγος



Γνωστός και καταξιωμένος για το έργο του, που ξεχωρίζει για τις παράδοξες συνθέσεις και τη σαφή αφηγηματική και αλληγορική του πρόθεση, ο φωτογράφος **Στράτος Καλαφάτης** παρουσιάζει στη νέα του ατομική έκθεση άγνωστες πλευρές του θαλάσσιου ταξιδιού. Εστιάζει το φακό του στα σημεία που συνήθως δεν καλύπτουν οι τετριμμένες «τουριστικές» αναπαραστάσεις του Αιγαίου και του ελληνικού καλοκαιριού και μας καθοδηγεί σε ένα άλλο –μαγικό και μερικές φορές σουρεαλιστικό– θαλάσσιο ταξίδι, με τελικό προορισμό την ενδοσκόπηση και την αυτοεξερεύνηση.

*Ήφο: Στράτος Καλαφάτης, «Αρχιπέλαγος». Γκαλερί Καλφαγιάν, Χάρητος 11, Κολωνάκι, 210 7217.679
Διάρκεια έκθεσης: 2/7 - 26/9. -Γ.Κ.*

your house. our business



moda bagno

www.modabagno.gr • info@modabagno.gr • T 210 80 36 700

INTERNI



ΜΟΝΤΕΡΝΑ ΝΟΣΤΑΛΓΙΑ

M

πορεί η φόρμα της να μη μας είναι οικεία. Στους βόρειους λαούς ωστόσο ξυπνά μια γλυκιά νοσταλγία, αφού μοιάζει με τα έπιπλα που γέμιζαν τη δεκαετία του '20 τις σκανδιναβικές πλαζ. Η καρέκλα Shadowy, σχέδιο **Tord Boontje** για τη **Moroso**, κυκλοφορεί και σε digital εκδοχή, με ψηφιακά σχεδιασμένα, πολύχρωμα μοτίβα. Και είναι κατασκευασμένη από εξαιρετικούς Αφρικανούς τεχνίτες που υφαίνουν τα νήματά της με παραδοσιακές μεθόδους. Πιο πολύ μας αρέσει η ψηλή πλάτη που κάνει μια κομψή στροφή και γίνεται σκέπαστρο για τον ήλιο. **CASA DI PATSI** -Ε.Λ.



FANTASY LAND

Η ΑΥΤΟΚΡΑΤΟΡΙΑ ΤΩΝ ΨΕΥΔΑΙΣΘΗΣΕΩΝ

Ένα αγοράκι επάνω σε μια πράσινη κότα με αυτιά εξωγήινου και σουβλερό ράμφος. Αρλεκίνιοι αστροναύτες μπροστά σε εξωπραγματικές κολομπίνες. Μια οικογένεια στο ρετρο-φουτουριστικό καθιστικό της, ένα πέπλο νοσταλγίας και ένα παιδικό παιχνίδι που μπορεί να φέρει εφιάλτες. Ένα σύμπαν βγαλμένο από παραμύθι. Φανταστικό και αλλόκοσμο, τρυφερό και –όπως όλα τα παραμύθια– λίγο τρομακτικό. Η Fantasy Collection του **Jaimes Hayon** για τη **Lladro** είναι η τέλεια πρόσμιξη ανάμεσα στην ποιότητα του ισπανικού οίκου πορσελάνης και στη μαγεία του απρόβλεπτου που χαρακτηρίζει τις δημιουργίες του Ισπανού σχεδιαστή. Με τολμηρή παλέτα, χιουμοριστικές εικόνες και σαφείς αναφορές στην αγάπη και την οικογένεια, αλλά και τα γιγαντιαία παιχνίδια και τη μαγεία του τσίρκου, ο Hayon δημιουργεί ένα στιλ που ο ίδιος αποκαλεί Mediterranean Digital Baroque. Ότι κι αν σημαίνει, είναι ένα μείγμα σουρεαλισμού και λεπτής ειρωνείας που δίνει ελευθεράς στη φαντασία. Υ.Γ. Τα παπούτσια της φιγούρας Lovei είναι το μοντέλο που ο Hayon σχεδίασε για την Camper. Ακκισμός του σχεδιαστή; Μάλλον αυτοσαρκασμός. **STUDIO KOSTA BODA** - Ε.Λ.





New Collections
DESIGNERS GUILD
 Whitewell fabrics & wallpapers



συλλογές

syloges EUROTEXTILE AEBE

Αποκλειστικοί Αντιπρόσωποι & διανομείς

Showroom:

Φωκυλίδου 7Α 106 73 Αθήνα,

Τηλ.: 210 3632760, Fax: 210 3637385

e-mail: admin@eurotextile.gr

Κεντρικά Γραφεία:

Κουτσονίκα 5 & Ηλία Ηλίου 117 44 Αθήνα,

Τηλ.: 210 9273288, Fax: 210 9273286

Λαϊουδι

Λαϊουδι

Αποκλειστικοί Αντιπρόσωποι & διανομείς Κύπρου

Τηλ: +357-22-772939/25350108





ΛΕΞΗ ΤΗΣ ΣΕΖΟΝ

Καλλιτεχνικός τουρισμός

Από τότε που ο τουρισμός έγινε προϊόν, έγιναν και οι ταξιδιώτες πελάτες απαιτητικοί και συνειδητοποιημένοι, που δεν αρκούνται να χαζεύουν νέα μέρη και να μαζεύουν νέες εμπειρίες τυχαία και απρογραμμάιστα, αλλά στοχευμένα και οργανωμένα. Έτσι, λοιπόν, οι φαν του αγροτουρισμού επιλέγουν να αρμέγουν αγελάδες σε κάποιο αγρόκτημα της Νορμανδίας, ενώ οι οπαδοί του γευσιγνωστικού τουρισμού τρέχουν για μανιτάρια τρούφες στην Τοσκάνη. Πιο εστέτ απ' όλα τα είδη θεματικού τουρισμού, ωστόσο, είναι ο καλλιτεχνικός τουρισμός – αποδέκτης του οποίου άλλωστε γίνονται χρόνια τώρα οι Δελφοί και η Επίδαυρος και, τώρα με την Biennale, μέλλει να γίνει και η Αθήνα. Καλλιτεχνικός τουρισμός είναι να πηγαίνεις στη Νέα Υόρκη για τις off-Broadway παραστάσεις, στο Βερολίνο για το Φεστιβάλ Κινηματογράφου και στο Παρίσι για τις γκαλερί στις όχθες του Σηκουάνα. Όμως δεν είναι απαραίτητο να καταναλώνεται σκέτος ο καλλιτεχνικός τουρισμός – μπορεί μια χαρά να συνδυαστεί και με μπάνια και να γυρίσεις σπίτι μαυρισμένος. Ειδικά αν ο προορισμός σου είναι κάποια χώρα με μεγάλη ακτογραμμή – βλέπε Ελλάδα.

Μερικές ιδέες: > Στην Άνδρο για τις εκδηλώσεις του Μουσείου Σύγχρονης Τέχνης > Στη Νάξο για το φεστιβάλ στον Πύργο Μπαζαίου > Στη Ρόδο για το 2ο Διεθνές Φεστιβάλ στις Πηγές Καλλιθέας > Στην Καλαμάτα για το Διεθνές Φεστιβάλ Χορού -Μ.Κ.

ΤΟ ΛΟΥΛΟΥΔΙ ΤΟΥ NOVEMBRE

«Το αγαπημένο μου λουλούδι γεννιέται μετέωρο ανάμεσα στη βροχή και τον ήλιο με όλα τα χρώματα του ουράνιου τόξου. Το λουλούδι μου είναι μια στιγμή που αιωρείται ανάμεσα στον ουρανό και τη γη... Κάποιος είπε ότι για να κάνεις οτιδήποτε χρειάζεσαι ένα λουλούδι» (Fabio Novembre, 2009). Έξι κομψά, καμπύλα «πέταλα» από πολύχρωμο πλαστικό ανοίγουν καθώς υψώνονται και στηρίζουν μια διαφανή, στρογγυλή επιφάνεια. Το τραπέζι Fleur de Novembre παίζει με τα βασικά μοτίβα της Kartell –τη διαφάνεια, το πλαστικό και το χρώμα– και τα επιστρατεύει για να εμφυσήσει δημιουργική πνοή σε ένα βιομηχανικό προϊόν και να το αναγάγει σε κάτι υψηλότερο – κατά το δημιουργό του, σε ποίημα. Ο Fabio Novembre σε στιγμές οίστρου. -Ε.Λ.



COOL COLOURS

Πετρόλ και λάιμ. Ο πιο δροσερός συνδυασμός του καλοκαιριού – σαν τσίχλα με γεύση μέντα και λεμόνι.



CRIBE
Βαμβακερά υφάσματα επίπλωσης της Christian Fischbacher € 115 το μ.



PORCELANA
Χειροποίητο φωτιστικό οροφής Circo di Lune της Venini, σخ. Monica Guggisberg & Philip Baldwin



ΓΙΑΝΝΗΣ ΔΕΛΟΥΔΗΣ
Μπουφές Scrigno της Edra, σخ. Humberto & Fernando Campana, € 7.490 + ΦΠΑ

ROOM SERVICE
Χειροποίητα μπολ από τη συλλογή Emotional της Rina Menardi

Σχεδιάζουμε το Σπίτι σας με τους Μεγάλους Δημιουργούς

Μια ομάδα από νέους ενθουσιώδεις Σχεδιαστές σχεδιάζουν μαζί σας το σπίτι των ονείρων σας. Οι δημιουργίες των διάσημων Designers μπαίνουν στο σπίτι σας με τα σχέδια που σας προσφέρουμε.

Σας περιμένουμε στα πολυθεματικά Εκθετήρια του Κέντρου Design της Αθήνας.

Εδώ είναι και το "Μουσείο Design του 20ού Αιώνα" με την πλήρη συλλογή επίπλων των Μεγάλων δημιουργών. Είσοδος Δωρεάν.

Ακόμη στο Artshop για Δώρα και Λίστα Γάμου.

DESIGN PLAZA

Πάτμου 2-8, Μαρούσι, Τ.: 210 6850611
www.designplaza.gr





YATZER ΠΛΑΝΗΤΗΣ DESIGN

Ο Κώστας Βογιατζής,
δημιουργός του yatzer.com,
ενός από τους ομορφότερους
δικτυακούς τόπους
για το design, μοιράζεται
μαζί μας τα όνειρά του

Από πού ξεκίνησαν όλα; Από την εποχή που το modem έκανε «θόρυβο» για να συνδεθεί με το internet, περνούσα ασύλληπτα πολλές ώρες ανακαλύπτοντας το μαγικό του κόσμο. Από τότε άρχισα να αποθηκεύω στον υπολογιστή μου όλα όσα αγαπούσα και δεν ήθελα να χαθούν από τη μνήμη μου και τα οποία λειτουργούσαν σαν πηγή έμπνευσης όποτε την αναζητούσα. Έτσι κατάφερα να φτιάξω μια μικρή, προσωπική συλλογή με ό,τι αγαπούσα και με ενέπνεε από τον ηλεκτρονικό δημιουργικό κόσμο. Ωστόσο, εκείνο που αποτέλεσε την κινητήριο δύναμη για τη δημιουργία του Yatzer ήταν η ανάγκη μου να μοιραστώ τις προσωπικές μου αναζητήσεις με τον «έξω κόσμο».

Τι ήθελες να πετύχεις με τη δημιουργία του Yatzer; Το Yatzer βγήκε στον αέρα στις 21 Ιανουαρίου του 2007 και μετά από 30 ημέρες είχε φτάσει τους 300 επισκέπτες. Στην πλειοψηφία τους αυτοί οι άνθρωποι ήταν φίλοι και γνωστοί, αλλά για μένα ήταν όλος ο κόσμος. Κάπως έτσι ξεκίνησε το όραμά μου να δημιουργήσω μια παγκόσμια συλλογή, εμπνευσμένη και προερχόμενη από το χώρο του design, της αρχιτεκτονικής, των τεχνών, της μόδας και άλλων δημιουργικών πεδίων, που θα ήταν διαθέσιμη 24 ώρες το 24ωρο σε όλο τον κόσμο, εμπνέοντας και ενημερώνοντας με τη σειρά της ανθρώπους με αντίστοιχες ανησυχίες από όλο τον πλανήτη! Σήμερα η μηνιαία επισκεψιμότητα του Yatzer αγγίζει τους 320.000 επισκέπτες παγκοσμίως και η έκδοσή του είναι αποτέλεσμα συνεργασίας μιας ομάδας εξαιρετικών συντακτών, βιογραφικών των οποίων υπάρχουν στη σελίδα "about" του Yatzer.

Με ποια κριτήρια επιλέγεις τη θεματολογία του Yatzer; Έχω τρεις βασικούς στόχους-άξονες. Τα θέματα που εντάσσονται στο Yatzer θα πρέπει να ακολουθούν τις τάσεις στο χώρο του design, να υπακούουν στην κινεζική παροιμία «Μια εικόνα αξίζει όσο χίλιες λέξεις» και να αποκαλύπτουν όλα όσα για κάποιο λόγο δεν πρέπει να ξεχάσουμε.

Ποια χαρακτηριστικά του Yatzer θεωρείς ότι καθρεφτίζουν κομμάτια του χαρακτήρα σου; Περισσότερο από κάθε άλλο στοιχείο του Κώστα καθρεφτίζεται η αγάπη. Η αγάπη εκ των έσω αλλά κι εκείνη που με ωθεί στην αναζήτηση του «ωραίου», σύμφωνα πάντα με την προσωπική μου αισθητική.

Περιγράψε μας την τέλεια ημέρα σου. Υπάρχει πιο τέλειο συναίσθημα από το να ξυπνάς και να πατάς στα πόδια σου; Πίστεψέ με, τέτοιο ξύπνημα κάνει όλες τις μέρες σου «τέλειες»!

Ποιο είναι το μεγαλύτερο κομπλιμέντο που έχεις δεχτεί για τη δουλειά σου; Καθημερινά λαμβάνω πολύ θετικά σχόλια που με οπλιίζουν με περισσότερη δύναμη και όρεξη για δουλειά. Όσο για το μεγαλύτερο κομπλιμέντο, εκείνο που θα υπερισχύσει των υπολοίπων, το εντοπίζω κάπου στο άμεσο μέλλον και το προσμένω με πλατύ χαμόγελο...





ΜΕΤΕΓΧΑΝΩΣΗ, ΕΡΓΑΣΙΕΣ ΚΑΤΑΣΤΑΣΕΩΣ

homad

UPDATE YOUR HOME

ΚΗΦΙΣΙΑΣ 71, ΜΑΡΟΥΣΙ Τ 210 610 9546, 210 610 7049 F 210 619 6685 E info@homad.eu www.homad.eu

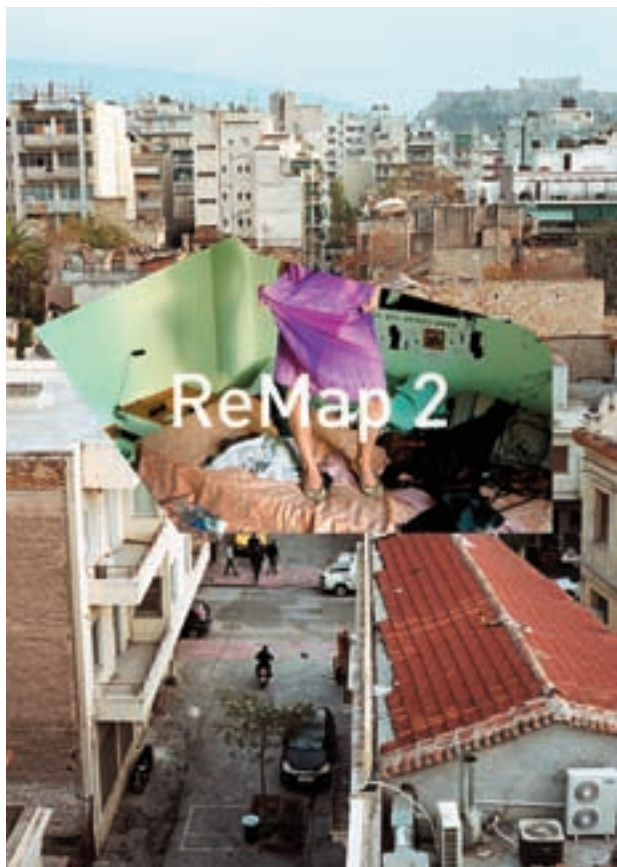
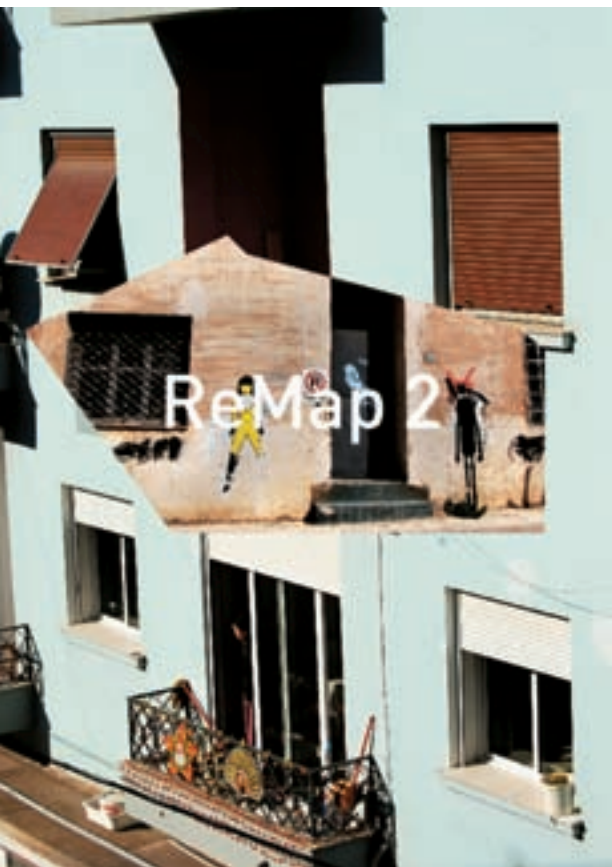

Το **ReMap 2**, από τα πιο πλούσια θεματικά εικαστικά γεγονότα του καλοκαιριού, κινείται παράλληλα με το πρόγραμμα της 2ης Μπιενάλε της Αθήνας. Γκαλερί, ανεξάρτητοι επιμελητές και ομάδες καλλιτεχνών, αρχιτεκτόνων και κατοίκων οργανώνουν περισσότερες από 40 εκδηλώσεις, δράσεις και υπαίθριες εκθέσεις σε κενούς χώρους (κτίρια, οικόπεδα και πάρκινγκ) της περιοχής **Κεραμεικού** και **Μεταξουργείου**, τα οποία τους παραχωρούνται γι' αυτόν το σκοπό. Όπως δηλώνει και το όνομά του, πρόκειται για μια «αναχαρτογράφηση» των δύο περιοχών μέσω της τέχνης, που θέτει βάσεις για τη «ζεύξη» της καλλιτεχνικής παραγωγής της πόλης με την καθημερινή ζωή των κατοίκων των δύο περιοχών (και όσων τις επισκέπτονται). Η ιστοσελίδα www.remapkm.org παρέχει όλες τις χρήσιμες πληροφορίες για το πλήρες πρόγραμμα, που ξεκινά τον Ιούνιο και θα διαρκέσει μέχρι τα μέσα Σεπτεμβρίου.

-Γ.Κ.

ΝΕΟΣ ΕΙΚΑΣΤΙΚΟΣ ΧΑΡΤΗΣ

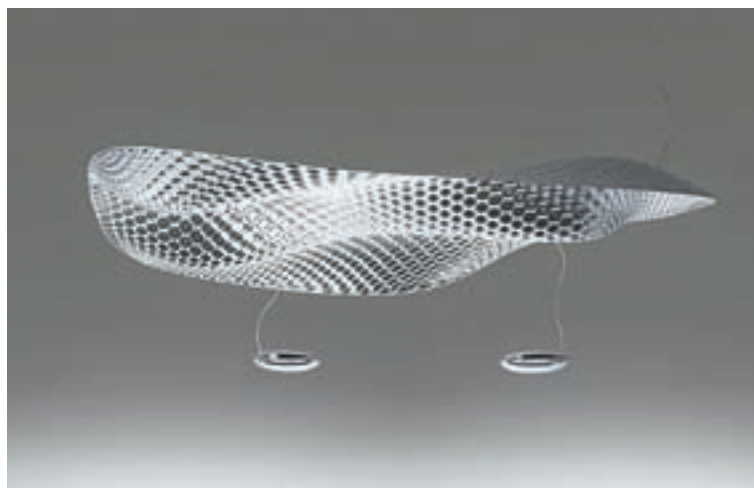

ΑΓΓΕΛΟΣ
ΤΟΥ ΦΩΤΟΣ

Π

ροέκυψε από τη συνεχιζόμενη έρευνά μου επάνω στις ρευστές φόρμες, τους ψηφιακούς αλγόριθμους και τη σύγχρονη διαδικασία της μορφοποίησης απευθείας από το πρόγραμμα του υπολογιστή - Ross Lovegrove για το Cosmic Angel, το φωτιστικό που σχεδίασε για την Artemide. Δεν μπορεί, ο σχεδιασμός ενός φωτιστικού θα πρέπει κάποτε να ήταν πιο απλή υπόθεση, που δεν προϋπέθετε να είσαι χάκερ/γλύπτης/μαθηματική διάνοια, όλα σε ένα. Σε κάθε περίπτωση το αποτέλεσμα είναι εκείνο που μετράει και το Cosmic Angel, σαν ημι-στερεός πλανήτης με δύο φεγγάρια, μας αρέσει. Χαλάλι ο κόπος. Στα καταστήματα ARTEMIDE -Ε.Λ.



ΑΓΑΠΗΜΕΝΟ ΜΟΥ ΚΑΛΟΚΑΙΡΙ

Έχει την αυθόρμητη παιδικότητα ενός παιχνιδιού και τη λεπτή ισορροπία χρωμάτων και σχημάτων ενός μελετημένου, αρμονικού design. Το φωτιστικό-ανεμιστήρας Soffio Eco, σε σχεδιασμό D. Giuliacci, μας θυμίζει όλους τους λόγους για τους οποίους αγαπάμε τόσο το καλοκαίρι. Στο κατάστημα ΜΑΥΡΟΣ

The Outing Experience®



Kettal MANHATTAN
by Kettal Studio

reddot design award
winner 2008

Room Service
Λίστα γάμου

Φοίβης 16 Γλυκιάδα Τηλ: 210-8946700 Fax: 210-8944722
Ηροδότου 33 Καλλιανόκι Τηλ: 210-7230629 Fax: 210-7251812
Α. Κηφισίας 228 Κηφισιά Τηλ: 210-8018710 Fax: 210-8018711
Προξένου Κορομηλά 42 Θεσσαλονίκη Τηλ: 2310-286099 Fax: 2310-286609

KETTAL
Kettal.com



5 ΛΟΓΟΙ
ΓΙΑ ΝΑ
ΕΠΙΣΚΕΦΤΕΙΣ
ΤΟ ΕΣΤΙΑΤΟΡΙΟ

ALERIA

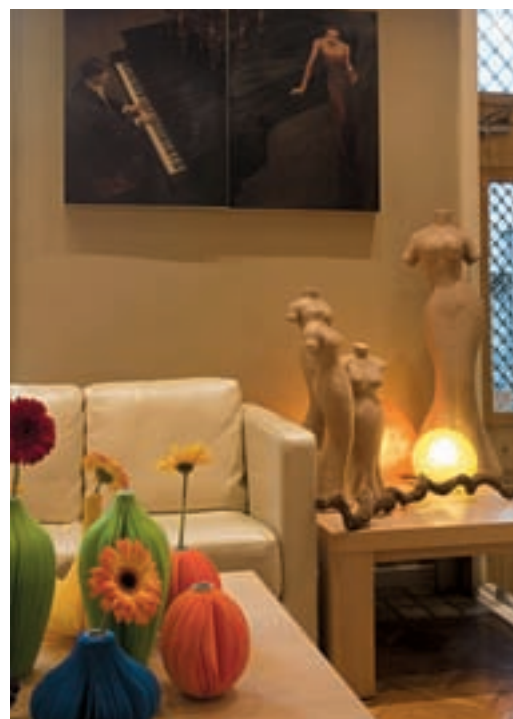

1

Είναι αφορμή για μια **βόλτα στο Μεταξουργείο** – βόλτα που ισοδυναμεί με ταξίδι στην Αθήνα του '50, με τα στενοσόκακα, τις αλάνες και τα παιδάκια που κοιτάζουν μέσα από μισάνοιχτα παντζούρια.

2

Στεγάζεται σε ένα παλιό **αθηναϊκό αρχοντικό**, από τα λίγα που έχουν απομείνει στην πόλη, έχει ανακαινιστεί σωστά και δένει ιδανικά με τη γειτονιά και το περιβάλλον.

3

Έχει μία από τις ομορφότερες και πιο **δροσερές αυλές** που μπορείτε να βρείτε κατακαλόκαιρο στην Αθήνα, πλακόστρωτη και ρομαντική, με κομψά έπιπλα, με πρασινάδες και δέντρα και τρεχούμενα νερά.

4

Έχει καταπληκτική **μεσογειακή κουζίνα** που δημιουργεί ο νεαρός **Λεωνίδας Κουτσόπουλος**, ένας από τους πιο καλούς σεφ της νέας γενιάς.

5

Τελευταίο και πιο σημαντικό, έχει **deco αναφορές** και άποψη για το design. Φέτος το καλοκαίρι, εκθέτει στο χώρο του πολύ ωραία αντικείμενα και φωτιστικά του γνωστού καταστήματος **Geranium**. Και μας δίνει την ευκαιρία, μετά το απολαυστικό δείπνο, να αγοράσουμε για το σπίτι ή για δώρα σε φίλους αυτά που μας άρεσαν περισσότερο. -M.K.

CRIFE

EXQUISITE FABRICS

Reflect your personality

ΑΘΗΝΑ: Λ. Κηφισίας 194, Χαλάνδρι, Τ.Κ. 15231, τηλ. 210 6775.780, fax 210 6775.781, cripe@onitelecoms.gr, www.cripe.gr ΘΕΣΣΑΛΟΝΙΚΗ: Βασ. Ουλας 212, Τ.Κ. 55133, τηλ. 2310 801.616, fax 2310 801.620, cripe@cripe.gr

ZR
ZIMMER · RONDI

ardccora

ETAMINE
PARIS

HODSON · MCKENZIE
LONDON

WARNER FABRICS
NEW YORK

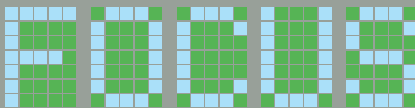

MEDITERRANEAN CHIC

Με design που έχει τις ρίζες του στο χθες ανανεώνει το σπίτι μας και το εξοχικό μας ο δανέζικος οίκος Villa Collection. Πιάτα με παραδοσιακά, χειροποίητα μοτίβα, αλλά και βαζάκια αποθήκευσης και σερβίτσια και χρηστικά αντικείμενα κουζίνας – με την πατίνα που μόνο οι μεσογειακές μαγείρισσες άλλων εποχών ήξεραν να βάζουν στη διακόσμηση του σπιτιού τους – μας μεταφέρουν σε κάποιο αγρόκτημα της Προβηγκίας και σε ιταλικούς αμπελώνες. Ακόμη, δάδες και σκαλιστά φανάρια κάνουν μαγική την ατμόσφαιρα, μαξιλάρες για το πάτωμα χαλαρώνουν τη διάθεση και έπιπλα κήπου ολοκληρώνουν το σκηνικό.

Στα καταστήματα ΗΛΙΟΠΟΥΛΟΣ -Μ.Κ



1st ATHENS ARCHITECTURE WORKSHOP

Η ΑΘΗΝΑΣΕ ΠΡΩΤΟ ΠΛΑΝΟ

Το πρώτο εργαστήριο αρχιτεκτονικής οργανώνεται στην Αθήνα, από 21/7 ως 2/8, με πρωτοβουλία του αρχιτέκτονα **Νίκου Κτενά** και με τη συμβολή του **Βασίλη Μπαρτζώκα** – βλέπε **Carteco** και **Brainlab**. Απευθύνεται σε φοιτητές αρχιτεκτονικής και νέους αρχιτέκτονες που εργάζονται στο εξωτερικό. Αλλά ενδιαφέρει και όλους όσους αγαπούν την αρχιτεκτονική, αφού εξέχουσες προσωπικότητες – βλέπε **Antonio Citterio**, **Franco Purini**, **Aurelio Galfetti** κ.ά. – θα δώσουν διαλέξεις ανοιχτές στο κοινό. Στόχος είναι να διατυπωθούν απόψεις για –επτά, συγκεκριμένα– τοποθεσίες στο κέντρο της Αθήνας. Κι αυτό είναι μια πρόκληση τόσο για τους συμμετέχοντες, που θα έχουν την αφορμή να κάνουν έρευνα πάνω σε μία από τις αρχαιότερες πόλεις της Ευρώπης, όσο και για τους πολίτες της Αθήνας, που θα έχουμε την ευκαιρία να ρίξουμε μια εναλλακτική ματιά στο δημόσιο χώρο της πόλης μας – τον οποίο είναι καιρός να μάθουμε να αντιμετωπίζουμε με αρχιτεκτονική συνείδηση και ευαισθησία. Πληροφορίες και έντυπο συμμετοχής στο www.aa-w.net –Ε.Λ.



ΣΙΕΣΤΑ

Έχουν τη νοσταλγική διάθεση της αυλής της γιαγιάς μας και τη φρεσκάδα ενός λουλουδιού. Και είναι τόσο ανάλαφρα και δροσερά, που μοιάζουν σαν να τα έχει καιδέψει ένα πρωινό αεράκι. Ριγέ, φλοράλ, απαλά, αδρά ή ελαφρώς διάφανα, τα υφάσματα της σειράς **Etamine by Zimmer** ντύνουν μαξιλάρια, φωτιστικά και καναπέδες – και φέρνουν στο σπίτι την ψυχή του καλοκαιριού. Φτιάξε κάτι παγωμένο και απόλαυσε το απομεσήμερο. Στα καταστήματα **CRIBE**



ALESSI

Extra ordinary Design.

"MG32"
Michael Graves
2001

www.alessi.com

ΑΡΕΡΙΑ LTD

ΑΠΟΚΛΕΙΣΤΙΚΗ ΑΝΤΙΠΡΟΣΩΠΕΙΑ ΕΛΛΑΔΟΣ
tel. 210-7216535, areperialtd@ath.forthnet.gr



BOMBAY SAPPHIRE: ΤΟ ΤΖΙΝ ΠΟΥ ΛΑΤΡΕΥΕΙ ΤΟ DESIGN

Ποτό που έχει συνδέσει στενά το όνομά του με τον κόσμο του design, το Bombay Sapphire έχει εμπνεύσει το σχεδιασμό μερικών από τα πιο ιδιαίτερα ποτήρια martini σε όλο τον κόσμο.

A

υτό που καθιστά το Bombay Sapphire άμεσα αναγνωρίσιμο είναι το εντυπωσιακό design της μπλε διάφανης φιάλης του με το καθηλωτικό ζαφειρένιο χρώμα. Εκείνο όμως που έχει εδραιώσει τη σχέση του με τον κόσμο του design είναι η υποστήριξη, η αναγνώριση αλλά και η έμπνευση που προσφέρει σε σύγχρονους καλλιτέχνες και σχεδιαστές παγκοσμίως.

Η στενή σχέση του Bombay Sapphire με τον κόσμο του design ξεκίνησε τη δεκαετία του '90, όταν designers διεθνούς φήμης εμπνεύστηκαν από την υψηλή αισθητική και το δημιουργικό προφίλ του για να σχεδιάσουν τη δική τους εκδοχή για το απόλυτο martini cocktail glass. Marcel Wanders, Tom Dixon, Eva Zeisel, Karim Rashid, Dakota Jackson, Jonathan Adler – είκοσι δύο ποτήρια martini έχουν δημιουργηθεί μέχρι σήμερα από μερικούς εκ των πιο αναγνωρισμένων σχεδιαστών στον κόσμο. Πολλά απ'αυτά προβάλλονται μέσω της παγκόσμιας έντυπης διαφημιστικής καμπάνιας του Bombay Sapphire και παρουσιάζονται σε διεθνείς εκθέσεις design.

Η μεγάλη απήχηση και επιτυχία αυτών των πρωτότυπων, πρωτοποριακών ποτηριών αποτέλεσε την αφορμή για το λανσάρισμα, το 2000, του Bombay Sapphire Designer Glass Competition και την εδραίωσή του έκτοτε ως έναν από τους κορυφαίους διαγωνισμούς στο σχεδιασμό cocktail glasses για ανερχόμενους σχεδιαστές. Κάθε χρόνο χιλιάδες νέοι designers από όλο τον κόσμο λαμβάνουν μέρος στο Διαγωνισμό για την ανάδειξη του καλύτερου martini cocktail glass εμπνευσμένου από το μοναδικό χρώμα, το εκλεπτυσμένο στιλ και την αρμονική γεύση του διάσημου gin.

Σήμερα, ο κόσμος έμπνευσης του Bombay Sapphire καλύπτει ένα μεγάλο φάσμα εκφράσεων κλασικού και βιομηχανικού design που επεκτείνονται πέρα από τα design glasses, σε δημιουργίες υφασμάτων, επίπλων, φωτιστικών και άλλες κατηγορίες.

Κάθε χρόνο που περνάει, το Bombay Sapphire συνεχίζει να ανανεώνει αλλά και να εδραιώνει τη σχέση του με το design. Πάνω απ'όλα όμως συνεχίζει να εμπνέει – τους σχεδιαστές στο έργο τους κι εμάς στην καθημερινότητά μας.

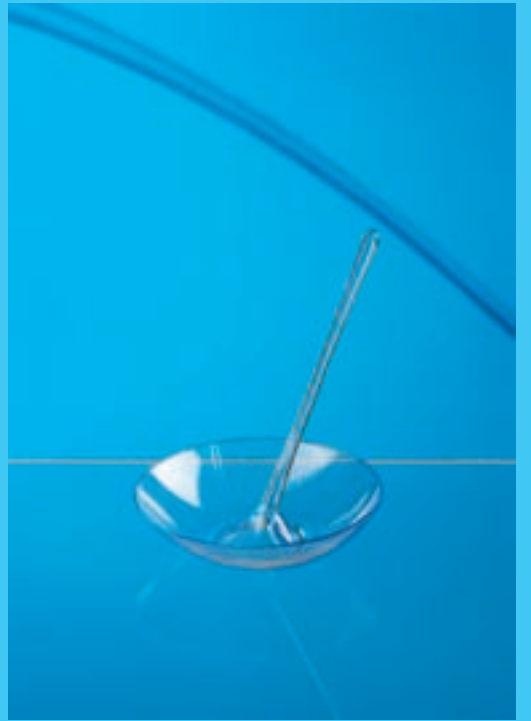
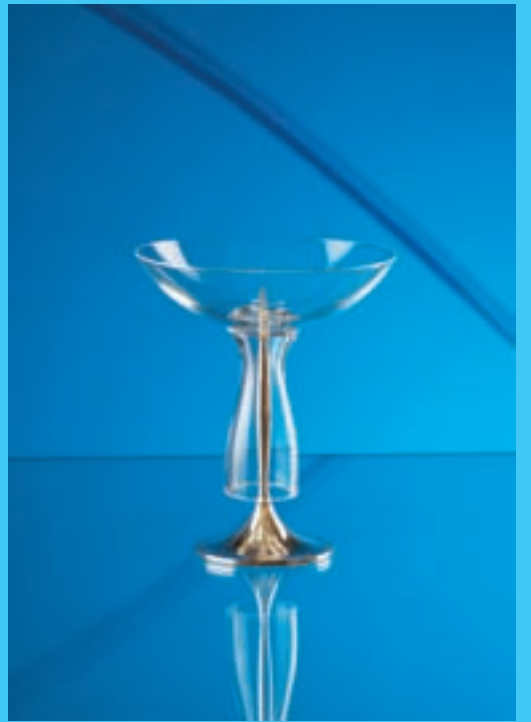

BOMBAY SAPPHIRE, the BOMBAY SAPPHIRE bottle design and device are trademarks and/or registered trademarks.

BOMBAY  SAPPHIRE®

Απολαύστε υπεύθυνα

Σιφόν για αφρούς γαστρονομίας. Η καθαρίστρια δεν κατάλαβε τι είναι και το κατακώνιασε για έξι μήνες, μόλις το βρήκα το άφρα μπροστά μου για να μην το χάσω από τα μάτια μου.

love sweet love sweet pastry sweet

Γυαλιά: Της γερμανικής IC! Berlin σε σύμπραξη με τη γαπωνέζικη 999,9. Για την ενοχλητική μυωπία μπροστά στην οθόνη.

Laptop: Γράφω, σχεδιάζω, επικοινωνώ μέσα από τον υπολογιστή, αλλά προσπαθώ να μην ανοίγω email μετά τις 10.00 – προτιμώ να μη φορτώνομαι σκοτούρες πριν κοιμηθώ.

Playstation: Ώρες αρκετές, για να ξεδίνω. Τελευταία κι αυτές μειώθηκαν.

Μπάλα αυτόματης ψυχανάλυσης: Γιατί ποιος προλαβαίνει να κάνει κανονική ψυχανάλυση;

Χρυσός κουμπάρας: Το κινέζικο έτος του γουρουνιού πέρασε, αλλά για κάποιους σπάταλους όπως εμείς ο κουμπάρας είναι ό,τι πρέπει για να μας θυμίζει τον ίδιο δρόμο.

Ντόμινο: Ώρες και ώρες μαχών με τη φίλη μου.

Βιβλία μαγειρικής και τετράδια σημειώσεων. Βρίσκονται παντού. Είναι το είδος των βιβλίων που αγοράζω περισσότερο, καλύτερα από τα βιβλία τέχνης και σίγουρα πιο λαχταριστά.

Δοχείο με πραλίνα σοκολάτα: Διαθέσιμο για τους επισκέπτες και για απογευματινές υπογλυκαιμικές βουτιές με φράουλες.

ΣΠΙΤΙ TRANSIT

Ο εικαστικός **Poka-Yio** δουλεύει πολύ και ταξιδεύει συνέχεια. Καθόλου περίεργο που το σπίτι του μοιάζει με ξενοδοχείο αεροδρομίου.

Επιμέλεια: NENEΛΑ ΓΕΩΡΓΕΛΕ

dripping chocolate cream syrup dripping sweet

T-shirt Poka-Yio: Άπειρα, σκόρπια παντού μέσα στο σπίτι.

Σοκολατένιο γκραφίτι στον τοίχο: Η σοκολάτα είναι ένα από τα υλικά της τέχνης μου, τη χρησιμοποιώ σε γλυπτά, performances, σχέδια κ.λπ. Παρότι ίσως ακούγεται περίεργο, είναι τρομερά ανθεκτικό υλικό. Είναι σαν να ψιθυρίζουν οι τοίχοι σοκολατένια γλυκόλογα.

Ροκο Υο: Το alter ego μου. Όταν έσκασε μύτησκέφτηκα να τους μηνύσω, αλλά χμμ... μάλλον θα έχανα, οπότε τον έχω να τριγυρνάει γύρω και ενίοτε ξεσπάω πάνω του.

Κατάλογος "Destroy Athens": Η πρώτη Μπιενάλε της Αθήνας ακόμα μας στοιχειώνει, τώρα θα αρχίσει να τριγυρνάει και ο κατάλογος της δεύτερης μέσα στα πόδια μου.

«**Διαλέξαμε αυτό το σπίτι με τη φίλη μου για δύο λόγους.** Είμαστε όλη τη μέρα στο δρόμο, άρα η εύκολη πρόσβαση στα μέσα μεταφοράς ήταν το πρώτο ζητούμενο. Βρίσκεται κυριολεκτικά πάνω στο Μετρό και στην Αττική Οδό, οπότε σε χρόνο dt φτάνουμε στην άλλη άκρη της πόλης. Από την άλλη βλέπει στο σταυροδρόμι τριών λεωφόρων, με τις κυκλικές τους παρακαμπτήριους να σε ξεσηκώνουν με αυτό το αέριο μπαλέτο των αυτοκινήτων. Σα να χαζεύεις την κεντρική αρτηρία της πόλης, ένα ζωντανό οργανισμό που ποτέ δεν κοιμάται.

Κάθε σπίτι έχει το δικό του χαρακτήρα. Υπάρχει το σπίτι πουσαστήριο, το σπίτι ερωτική φωλιά, το σπίτι ορμητήριο, το σπίτι που σε ανεβάζει και αυτό που σε κατευνάζει. Αυτό εδώ είναι ένα σπίτι "transit", σαν να είσαι σε ξενοδοχείο αεροδρομίου. Το συγκεκριμένο, παρότι σαν αρχιτεκτόνημα είναι αδιάφορο, μας κέντρισε αμέσως το ενδιαφέρον. Μοιάζει με παρατηρητήριο, σαν αεροφωλιά πάνω από την πόλη, έτσι όπως είναι ανοικτό με τζαμαρίες γύρω γύρω, είναι ένα σπίτι που σε ωθεί σε συνεχή εγρήγορση.

Από διακόσμηση δεν έχουμε κάνει σχεδόν τίποτα. Η «τοιχογραφία» από σοκολάτα πάνω από τον καναπέ και ενίοτε μερικά ακουμπισμένα ζωγραφικά έργα – ήδη θεωρώ ότι είναι πολλά. Παρότι λατρεύω να μένω μέσα, βλέποντας ταινίες, παίζοντας παιχνίδια ή αράζοντας στο τζάκι, δεν μου αρέσει να ζω σε ένα διακοσμημένο σπίτι. Η διακόσμηση είναι μια σημειολογική εισβολή και το μυαλό θέλω να καθαρίζει όταν βρίσκομαι στο δικό μου χώρο. Το σπίτι πρέπει να είναι σαν γυμναστήριο, ή ακόμα και spa, να σε αναζωογονεί και να σε στέλνει πίσω στις καθημερινές μάχες. Το ιδανικό σπίτι μάλιστα θα ήταν και απόλυτα ηχομονωμένο, γιατί ο ήχος ενός χώρου είναι εξίσου σημαντικός με τα αρχιτεκτονικά του στοιχεία. Επίσης, η τηλεόραση θέλω να ανοίγει μόνο για ταινίες και ηλεκτρονικά παιχνίδια και το στερεοφωνικό ποτέ δεν παίζει ραδιόφωνο, γιατί φωνές παρουσιαστών και talk show είναι μια ηχητική ρύπανση που αποφεύγω μετά μανίας.

Το σπίτι πρέπει να έχει μια τεράστια κουζίνα, ένα πολύ μεγάλο μπάνιο, ένα μεγάλο χώρο για τραπεζαρία-σαλόνι, ένα μεσαίο γραφείο κι ένα μικρό υπνοδωμάτιο. Στην Ελλάδα, ειδικά παλιότερα, η αξία ενός σπιτιού φαινόταν στο πόσο πολλά υπνοδωμάτια έχει, πράγμα περίεργο για μια χώρα με υπογεννητικότητα. Πάντως, η κουζίνα είναι ο βωμός του σπιτιού. Ονειρεύομαι στο επόμενο σπίτι η κουζίνα να είναι μεγάλη σαν σαλόνι. Έτσι κι αλλιώς η μόνη τέχνη που θέλω να παράγω στο σπίτι είναι η γαστρονομία. Το σπίτι-στούντιο για γαστρονομικές αλχημίες θα είναι το νέο μου σχέδιο, αφού ξεκουραστώ λιγάκι (ευσεβείς πόθοι) από το τωρινό τρέξιμο».



ΦΩΤΟ: ΤΑΚΗΣ ΣΠΥΡΟΠΟΥΛΟΣ



ΤΑ ΠΑΙΔΙΑ ΠΑΙΖΕΙ

(Don't try this at home)

Πώς διαμορφώνεται διακοσμητικά ένα σπίτι όταν «το» ζούνε πολλά παιδιά; Ειδικά αν τα παιδιά είναι άλλα-αντ-άλλων σε ηλικίες, και το καθένα έχει τα δικά του παιχνίδια; Δεν θέλετε να ξέρετε – παρά μόνο αν είστε κι εσείς (λιγάκι) παιδί...

Δύο μωρά κάτω του ενός έτους έκαστο έχουν ασύλληπτη «προίκα»: πλαστικά baby gym, πάνινα baby mat(s), αλογάκια με κουδούνια, περπατούρες, ριλάξ, μουσικά παιχνίδια, κουδουνίστρες ων ουκ έστιν αριθμός, ένα πάρκο στο οποίο μπαίνουν αμφότερα, κι άλλες κουδουνίστρες που δεν ήξεραν ότι είχαν, κουκλάκια, ζωάκια, αυτοκινητάκια – συν μπιμπεράκια, κυπελάκια, κουταλάκια, ΚΑΙ ζακετάκια, καπελάκια, ζιπουνάκια, καλτσάκια, μονά παπουτσάκια.

Όλα αυτά απλώνονται άνετα σε διακόσια τετραγωνικά, και θα απλωνόντουσαν ακόμα καλύτερα σε χίλια διακόσια τετραγωνικά. Πλαισιώνονται με πάνες, χαρτομάντιλα, σαλιάρρες, wet-ones, κουτιά ατελείωτα με baby-wipes, baby lotion, σακούλες, τσάντες, αλλά κυρίως με **πάρα πολλά παιχνίδια**. Το οποίο, είναι λογικό: παιδιά είναι, με κάτι θα πρέπει να απασχολούνται τις ελάχιστες ώρες που δεν κρέμονται πάνω στη μαμά τους. Θα περίμενε κανείς ότι με ένα-δυο πλαστικά ή ξύλινα οικολογικά παιχνίδια θα ήταν ευχαριστημένα – δεδομένου ότι κάθε μωρό κοιμάται 12-14 ώρες το 24ωρο και τις υπόλοιπες κρέμεται όντως απ' τη μαμά του σαν τσαμπί... αλλά τα

μωρά βαριούνται πολύ γρήγορα τα παιχνίδια τους, με μοναδική εξαίρεση τον Τσάρλι (των "Peanuts"), που είχε κόλλημα με την κουβερτούλα του.

Μπορεί να αγαπάνε πάρα πολύ ένα συγκεκριμένο αρκουδάκι και να το κουβαλάνε παντού, αν όμως θέλεις να τα απασχολήσεις για να δεις κάτι στα πεταχτά στην τηλεόραση, π.χ., χρειάζεσαι καινούργια αρκουδάκια. Ή κουδουνίστρες ή μουσικά παιχνίδια. (Για να κάνεις οτιδήποτε πέραν τού «πεταχτά», προχωράς σε μεγαλύτερη επένδυση, π.χ. σε αλλοδαπή κυρία που θα κουνάει καινούργια και παλιά παιχνιδάκια μπροστά στο μωρό με τις ώρες. Για την ακρίβεια, προς 5-15 ευρώ την ώρα).

Το σπίτι σου, λοιπόν, μοιάζει σαν να δέχτηκε βομβιστική επίθεση από τα "Jumbo", τη "Fisher Price", τον «Μουστάκα», τον «Ζαχαριά» και το «Παιχνίδι» μαζί. Το δέχεσαι – με την έννοια ότι τα παιδιά πρέπει να παίζουν, κι έχουν ανάγκη από παιχνίδια, και δεν τρελάθηκαν να μαζεύεις τζιτζιρι-μίτζιρι απ' όλο το σπίτι τώρα. Αλλά ακόμα κι αν συμμαζέψεις τα καλαμπάλικα του/των μωρού/ών... σε περιμένει μια έκπληξη: το σπίτι εξακολουθεί να είναι τίγκα στο «παιχνίδι», απλώς είναι άλλου τύπου παιχνίδια, αν υποθέσουμε

ότι συγκατοικείς με έναν άντρα γύρω στα 30-50 και με έναν έφηβο γύρω στα 15, καλή ώρα.

Ο άντρας γύρω στα 30-50 έχει τα χούγια του, αλλά κυρίως έχει τα παιχνίδια του – και αφήνω απ' έξω τον **Αντώνη Πανούτσο** που διατηρεί ολόκληρες στρατιές από, εχμ, στρατιωτάκια. Ο δικός μου, π.χ., παίζει με τηλεφωνικές συσκευές, σταθερής και κινητής τηλεφωνίας. Σε διάφορα σημεία του σπιτιού βλέπει ο ανυποψίαστος επισκέπτης συσκευές τις οποίες μπορεί να απαντήσει όταν χτυπάνε ή να μην απαντήσει, καθώς επίσης μπορούν και να μη χτυπήσουν ποτέ, μια και φυλάμε ΚΑΙ τις χαλασμένες συσκευές (ποτέ δεν ξέρεις). Συνολικά, το σπίτι μας φιλοξενεί πάνω από 20 τηλεφώνω. Τα οποία ζούνε ανάμεσά μας – σε κάθε δωμάτιο, σε κάθε γωνία, σε κάθε ράφι και τραπεζάκι υπάρχουν από κάνα-δυο τηλεφώνω. Στα υπόλοιπα σημεία του σπιτιού ζούνε οι προίκες των τηλεφώνων – φορτιστές, μπαταρίες, καλύμματα, θήκες, καλώδια και άλλα κουλά πράγματα που δεν ξέρω τι ακριβώς κάνουν κι αποκλείεται να ξέρουν και τα ίδια τα τηλεφώνω.

Ο έφηβος γύρω στα 15... έχει ένα στοκ παιχνιδιών που περιλαμβάνουν από Mr3s και Irods μέχρι playstation, dvds, κονσόλες, laptop, τηλεχειριστήρια για διάφορα πράγματα, ακουστικά με καλώδια, ακουστικά χωρίς καλώδια και καλώδια αγνώστου πατρός. Πολύ συχνά, ο κάθε έφηβος χάνει κι από ένα παιχνίδι/καλώδιο/gadget και φωνάζει, από το μπάνιο π.χ., «μαμά; Μήπως είδες πουθενά το ---- μου;». Στις παύλες μπαίνει κάποιο εντελώς απροσδιόριστο για τη μητέρα παιχνίδι, του οποίου η μητέρα δεν μπορεί καν να προσφέρει το όνομα. Συνήθως η μητέρα πιάνει την πρώτη συσκευή που βρίσκει μπροστά της και τη σερβίρει στον έφηβο. Η συσκευή συνήθως είναι τηλεφώνω. Ο έφηβος συνήθως λέει «ρε μαμά! Το ----- σου ζήτησα! Έλεος!» και φεύγει με κατεβαμένα μούτρα να βρει το ----- του μοναχός του. Εδώ θα μπορούσε κανείς να υποστηρίξει ότι μια γυναίκα που ζει με όλον αυτό τον κόσμο σε ένα σπίτι, όσο να 'ναι τα 'χει τα χούγια της. Έχει, π.χ., συλλογή παπουτσιών με την οποία παίζει, ή τσαντών ή καλλυντικών ή ρούχων ή all of the above. Θα το δεχτούμε. Με τη διαφορά ότι καμιά γυναίκα δεν χρησιμοποιεί τις προσωπικές της συλλογές σαν ντεκοράτσια. Δεν στρώνεις τα κιλοτάκια σου στα καλοριφέρ ούτε τα τσαντάκια στα λαμπατέρ, και δεν γεμίζεις το πάτωμα με τα γοβάκια σου (κυρίως, για να μην ανακαλύψουν οι υπόλοιποι πόσα έχεις). Η **Φρόσω Ράλλη** κάποτε είχε έναν καλόγερο στο σαλόνι της γεμάτο τσαντάκια, και ήταν μια πρωτότυπη διακοσμητική πρόταση, αλλά δεν συνοδευόταν από επτά ακόμα καλόγερους με πορτοφολάκια. Όταν είσαι γυναίκα, με άλλα λόγια, την έχεις την πετριά σου με κάποιου είδους «παιχνίδια», απλώς είσαι διακριτική. Όχι επειδή δεν είσαι τόσο παιδί όσο τα υπόλοιπα παιδιά με τα οποία συγκατοικείς. Αλλά επειδή είσαι λιγότερο φιγουρατζού. Για να μην πούμε και καλύτερο παιδί, δηλαδή, που ποτέ δεν μασάς, χαλάς ή (συμ)μαζεύεις τα ξένα παιχνίδια... ☘

www.pavonisato.gr

HIM & HER

design
FABIO NOVEMBRE

photo
SETTIMIO BENEDESI



SET

21ημ Λεωφ. Μαραθώνος 88 19009 Πικέρμι Αθήνα τηλ. 210 6036190-1 www.set.gr

HAPPY CHIC

VITRA Γραφείο Baolab, σخ. Philippe Starck, € 2.000 + ΦΠΑ

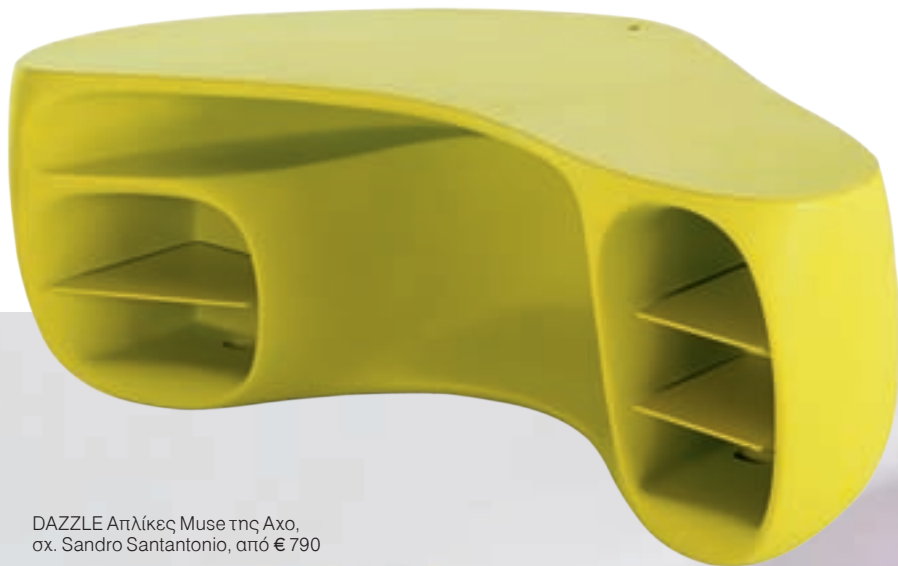

DAZZLE Απλίκες Muse της Axo,
σخ. Sandro Santantonio, από € 790



ΘΑ ΕΛΕΓΕ ΚΑΝΕΙΣ ΟΤΙ ΟΙ ΣΧΕΔΙΑΣΤΕΣ
ΚΟΛΛΗΣΑΝ ΤΟ ΣΥΝΔΡΟΜΟ
ΤΗΣ ΠΟΥΛΑΝΤΙΑΣ ΚΑΙ ΤΑ ΒΛΕΠΟΥΝ
ΟΛΑ ΡΟΖ. ΓΕΛΑΣΤΑ. ΧΑΡΩΠΑ. ΚΑΙ ΠΡΟΣΠΑ-
ΘΟΥΝ ΝΑ ΕΝΣΩΜΑΤΩΣΟΥΝ ΤΗΝ ΕΝΝΟΙΑ
ΤΟΥ ΠΑΙΧΝΙΔΙΟΥ ΚΑΙ ΤΗΣ ΔΙΑΣΚΕΔΑΣΗΣ
ΣΤΗ ΦΙΛΟΣΟΦΙΑ ΤΟΥΣ ΓΙΑ ΤΟ DESIGN.

Της ΕΛΕΝΑΣ ΛΑΝΑΡΑ



AREA DOMUS Πολυθρόνα Hara της Kuntalini € 1.650 + ΦΠΑ



NOTOS HOME
Σκαμπό Bubu της Χο,
σx. Philippe Starck,
από €99



ARREDAMENTO Τραπεζάκι Twine Table
της Casamania by Frezza, από €230



RUGOSA Καπιτονέ πολυθρόνα Odu € 1.061 + ΦΠΑ



2ND FLOOR Βιβλιοθήκη
Crash Frontal της Six Inch
σx. Rainer Mutsch, € 1.785



ΓΙΑΝΝΗΣ ΔΕΛΟΥΔΗΣ
Βιβλιοθήκη-συρταριέρα Shay
Alkalay της Established
& Sons € 2.585 + ΦΠΑ



HOMAD Σκαμπό από € 145

Η

ταν στις 9 του περασμένου Μαρτίου, στα πεντηκοστά γενέθλια της Barbie, όταν η Kartell της αφιέρωσε δύο καρέκλες – η διάσημη "Ghost" του Philippe Starck και η «κόρη» της, "Loulou", σε ροζ απόχρωση και οι δύο, απέκτησαν από μία γραφική αναπαράσταση της αναγνωρίσιμης αλογοουράς της Ξανθιάς κούκλας. Αργότερα, στο Fuori Salone του Μιλάνου, ένα κατάστημα της εταιρείας μεταμορφώθηκε σε «σπίτι των ονείρων» της Barbie.

Όμως, δεν είναι μόνο η Kartell που αρχίζει να παίζει με κούκλες. Ο Ross Lovegrove σχεδιάζει βάζα σε σχήμα αστροναύτη, ρομπότ και εξωγήινου. Η B Lux φτιάχνει ένα φωτιστικό-σύννεφο που μοιάζει βγαλμένο από παιδική παράσταση. Το φωτιστικό "Ufo" της Carteco θυμίζει λαχανί, φουσκωτό σωσίβιο - ιπτάμενο δίσκο. Και η σεζλονγκ "I'm dreaming" έχει σχήμα ανθρώπου που κοιμάται και μεγάλες εσοχές για να παίζουν τα παιδιά κρυφτό από κάτω τους.

«Είμαστε ανήσυχες ψυχές με κίνητρό μας τη φιλοδοξία να περνάμε καλά» γράφουν στη σελίδα τους οι σχεδιαστές της σουηδικής Happy Industry. Ενώ η ιταλική Max Design λανσάρει καρέκλες που ονομάζονται "Tototo", "Sugarfree" και "Carambola".

Design που δίνει χαρά. Όπως η καρέκλα "So Happy", με το πλατύ χαμόγελο στην πλάτη της. «Τα αντικείμενα έχουν χαρακτήρα» λέει ο Marco Maran, που τη σχεδίασε. «Κάποια είναι πιο σκεπτικά και ήρεμα. Και κάποια άλλα πιο εξωστρεφή και πρόσχαρα». Στα τελευταία ανήκει το τραπέζι "Twine", σαν τεράστιο ραμμένο κουμπί, το πουφ "Lemon" της Roche Bobois,

HAPPY CHIC

ΟΙ ΛΕΞΕΙΣ HAPPY ΚΑΙ CHIC ΦΑΝΤΑΖΟΥΝ ΤΟΣΟ ΔΙΑΜΕΤΡΙΚΑ ΑΝΤΙΘΕΤΕΣ ΠΟΥ ΜΟΙΑΖΟΥΝ ΝΑ ΜΗ ΧΩΡΑΝΕ ΣΤΗΝ ΙΔΙΑ ΠΡΟΤΑΣΗ. ΟΙ DESIGNERS ΠΙΣΤΕΥΟΥΝ ΟΤΙ ΜΠΟΡΟΥΝ ΚΑΙ ΠΡΕΠΕΙ ΝΑ ΧΡΗΣΙΜΟΠΟΙΟΥΝΤΑΙ ΜΑΖΙ.

που έχει ακόμη και κουκούτσια, και η πολυθρόνα "Pumpkin" του Pierre Paulin, που βγαίνει φέτος για πρώτη φορά σε ευρεία παραγωγή και μοιάζει με μεγάλη κολοκύθα.

Design που επιχειρεί να μας κάνει ευτυχισμένους. Όπως τα έπιπλα της έκθεσης "Look Good, Feel Good", που παρουσίασε η γκαλερί «Αστρολάβος Artlife». Καρέκλες από πολύχρωμες μπάλες του μπιλιάρδου, παραβάν με κρεμασμένα ρούχα, πορτμαντό σε σχήμα δέντρου και καλόγερος σε σχήμα κάκτου – αντικείμενα που πατούν στις σύγχρονες αισθητικές αξίες του design και απαντούν στο ερώτημα: «Τι θα μπορούσε να μας κάνει να νιώθουμε ομορφότερα στην καθημερινότητά μας;». Μήπως ένα γραφείο "Baobab" του Philippe Starck, σαν το κουκούτσι του τεράστιου δέντρου όπου συχνάζουν οι μαιμούδες;

ΤΟ ΦΑΙΝΟΜΕΝΟ ADLER

Η κομψότητα ανέκαθεν είχε έναν αέρα σοφιστικέ σοβαρότητας. Η ευτυχία, από την άλλη, είναι εξορισμού πηγαία και ανεπιτήδευτη. Οι λέξεις happy και chic φαντάζουν τόσο διαμετρικά αντίθετες που μοιάζουν να μη χωράνε στην ίδια πρόταση. Υπάρχει όμως κάποιος που πιστεύει ότι μπορούν και πρέπει να χρησιμοποιούνται μαζί. Ο Αμερικανός κεραμίστας και σχεδιαστής εσωτερικών χώρων Jonathan Adler έχει επινοήσει στην ουσία τον -όρο happy chic και τον έχει αναγάγει σε αντι-μινιμαλιστικό μανιφέστο του και σε υπογραφή του. «Προσπαθώ να βάλω ενέσιμα μια δόση ευτυχίας στο ποιοτικό design» λέει. «Ένα chic look μπορεί να είναι ονομπ και απωθητικό. Το καλό γούστο είναι τελείως άσκοπο, όταν δεν συνοδεύεται από αίσθηση χαράς».

Ο ταλαντούχος σχεδιαστής έχει πλέον εννέα καταστήματα με το όνομά του – μια αυτοκρατορία που περιλαμβάνει τα πάντα, από μαξιλάρια και κεραμικά μέχρι φωτιστικά, κουζινικά, χαλιά και είδη για κατοικίδια. Το πρώτο του βιβλίο λέγεται "My Prescription for Anti-Depressive Living". Και το σήμα κατατεθέν του είναι ένα εκκεντρικό χαρμάνι αυθόρμητης παιδικότητας και επιτηδευμένης πολυτέλειας. Τα χειροποίητα προϊόντα του έχουν ζωντανά χρώματα, οργανικά σχήματα, γεωμετρικά μοτίβα και αποπνέουν μια fashion αισθητική που συνδυάζει το jet-set glamour της Jackie-O με το φρέσκο celebrity look της Jessica Simpson και της JLo. Ένα στιλ παιχνιδιάρικο, επιλεκτικό και πολύ συχνά εμπνευσμένο από τα Knoll έπιπλα και τις Marimekko κουρτίνες της παιδικής ηλικίας του σχεδιαστή. Κληρονομημένα μοντερνιστικά έπιπλα →



DESIGN PLAZA Πολυθρόνες εξωτερικού χώρου Dada της Ferlea, ox. Enzo Berti, € 441



CARTECO Καναπές Dr. Moreau της Uno design, ox. El Ultimo Grifo, από € 990

DESIGN PLAZA Καναπές Toys της Arflex, ox. Marco Riva



G&G HOME Καλόγερος
Paradise Tree της Magis,
σx. Oiva Toikka



OIKOSET Καρέκλα Pumkin
της Ligne Roset € 1.330



CARTECO Φωτιστικό οροφής Ufo light της Inflate



KARTELL Πολυθρόνα Lop, σx. Maarten Van Severen, € 1.282

MAKE ME HAPPY

Οι 10 Εντολές του happy chic σπιτιού

Θα αγαλιάσεις το μαξιμαλισμό. Θα κουρασθείς από τη μινιμαλιστική, ατελείωτη θάλασσα του μπεζ και θα βάλεις γύρω σου σχέδια, μοτίβα, χρώματα.

Δεν θα αρνηθείς στον εαυτό σου να απολαμβάνει στο σπίτι την πολυτέλεια ενός ξενοδοχείου. Μέσα στον αυθόρμητισμό τους, τα δωμάτιά σου θα είναι αισθησιακά όσο το πιο VIP ξενοδοχείο που έμεινες ποτέ.

Θα πάρεις ένα σκαμπό από τα σπαστά. Μετά θα πάρεις ένα ακόμη. Θα τα έχεις σε ζευγάρι κάτω από την κονσόλα ή δίπλα στον καναπέ σου. Θα ξεκουράζεις επάνω τους τα πόδια σου και το ίδιο θα κάνουν και οι επισκέπτες.

Θα αναμειγνύεις το πολυτελές και το επίσημο με το ζωηρό και το παιχνιδιάρικο. Το σπίτι σου δεν θα είναι υπερβολικά τυπικό, γιατί τότε θα φαντάζεσαι λυπημένο. Αντίστοιχα, δεν θα είναι ούτε υπερβολικά ιδιόρρυθμο, γιατί τότε δεν θα είναι σικ.

Δεν θα φοβάσαι το πορτοκαλί. Θα το χρησιμοποιείς απλόχερα είτε πρόκειται για μια πορτοκαλί τραπεζαρία είτε για ένα πορτοκαλί, γυαλιστερό κουτί.

Αν θέλεις έναν αέρα επισημότητας, βάλε στο σπίτι το οικόσημό σου. Επειδή μάλλον δεν θα έχεις οικόσημο, βάλε παντού τα αρχικά σου.

Για εγγυημένο αποτέλεσμα, θα συνδυάσεις μια σοβαρή υποδομή (σωστές

αναλογίες και κλασικά έπιπλα) με ένα επίπεδο εσκεμμένης παιδικότητας.

Θα τιμάς τους παλιούς δασκάλους: David Hicks, Alexander Girard, Piero Fornasetti, Bonnie Cashin. Αν δεν τους ξέρεις, μάθε τους. Και αφού τους μάθεις, διοχέτευσε το ιδιαίτερο, παιχνιδιάρικο πνεύμα τους στο χώρο σου.

Θα βάψεις άσπρα τα πατώματα και θα νιώσεις αμέσως ξέγνοιαστος.

Θα βάζεις την υπογραφή σου στο σπίτι σου, με αντικείμενα που σημαίνουν κάτι για σένα. Happy chic είναι το σπίτι που εκφράζει το ποιος είσαι, ενώ συγχρόνως σου προξενεί ευφορία κάθε φορά που διαβαίνεις την πόρτα του.

HAPPY CHIC

του εικοστού αιώνα, βασικά χρώματα και τολμηρά μοτίβα, ένας φθαρμένος Chesterfield καναπές με φόντο μια ταπεταρία με παιδικές καρδούλες και επάνω στη διάφανη Kartell βιβλιοθήκη ένας πίνακας του παππού που ήταν μποέμ και καλλιτέχνης – το happy chic σπίτι χωράει τα πάντα. Και το ρουστίκ μοντερνισμό, και το στιλ Palm Beach, και τα κινέζικα σερβίτσια. Και το καλό design, και τα προσωπικά αντικείμενα που σου θυμίζουν ποιος είσαι, και, απαραίτητα, την αίσθηση του χιούμορ – το αντίδοτο του να παίρνεις τη διακόσμηση υπερβολικά στα σοβαρά.

«Κρέμασε έναν πολυέλαιο στην ντουλάπα, βάλε βασιλοπρεπή έπιπλα στο μπάνιο και ένα ρόπτρο με κεφαλή λιονταριού στην εξώπορτα του σύγχρονου διαμερισμάτος σου» λέει ο Adler. «Είναι αυτά τα μικρά σημεία στίξης που σε κάνουν να αναφωνείς μπαίνοντας σε ένα δωμάτιο, αντί να χασμουριέσαι. Οι προσωπικές πινελιές είναι η ψυχή του μαξιμαλιστικού σπιτιού – εκείνες οι απρόβλεπτες, αξιωματικές εκφάνσεις του design, που είναι σε ίσες δόσεις κομψές και παιχνιδιάρικες. Η καρέκλα "Hara" της Kundalini από εκτυφλωτική πορτοκαλί λάκα, για παράδειγμα, ή ένα τεράστιο, πορσελάνινο βάζο "Lover" του Jaimes Hayon γεμάτο με φτερά παγωνιού – είναι τα εξτρέμ πράγματα, τελικά, αυτά που καταλήγουν να σημαίνουν κάτι και να μένουν μαζί μας».

HAPPY HOTELS

Γράφει στην ιστοσελίδα της η interior designer Jane Antonacci για το Wynn Hotel στο Λας Βέγκας. «Όλα ενσωματώνονταν εκλεπτυσμένα και συνδυάζονταν

υπέροχα. Και τα χρώματα ήταν ζωντανά και γεμάτα ενέργεια, χωρίς να είναι ενοχλητικά χτυπητά. Αστεία έπιπλα, όμορφα μάρμαρα και έθνικ χειροτεχνήματα. Το αποτέλεσμα ήταν ένα ασυνήθιστο στιλ, το οποίο θα ονομάσω happy chic».

Τα ξενοδοχεία, με στόχο την καλοπέραση των φιλοξενούμενων τους, ήταν από τους πρώτους που υιοθέτησαν το στιλ happy chic – ακόμη κι αν αρχικά δεν ήξεραν πώς ακριβώς να το αποκαλέσουν. Για τη διακόσμηση του Parker Palm Springs, λόγου χάρη, ο Adler μάζεψε μια ιδιότυπη συλλογή επίπλων. Μαξιλάρια φτιαγμένα από γαμήλια μαροκινά μαντίλια στην είσοδο, κάτω από ένα γυάλινο πολυέλαιο Vistosi, θυμίζουν την εποχή που έκανε πάρτι ο Έλβις. Δύο καναπέδες Εδουάρδου, πιο κάτω, καλυμμένοι με κεντητά υφάσματα suzani από το Ουζμπεκιστάν, δίνουν στο λόμπι έναν αέρα "rich hippie". Ενώ ψάθινες καρέκλες που κρέμονται από το ταβάνι και κουρτίνες από γυαλιστερές χάντρες βάζουν στα δωμάτια το look "latin modern". Κοινός παρονομαστής των παραπάνω ήταν η ιδιότητά τους να συνδυάζουν τον κομψό σχεδιασμό με τα συναισθήματα ευτυχίας.

ΣΚΗΝΙΚΟ ΕΥΤΥΧΙΑΣ

Στο βιβλίο του «Η αρχιτεκτονική της ευτυχίας», ο Alain de Botton εξερευνά τους τρόπους με τους οποίους η αρχιτεκτονική και το design επηρεάζουν τη ζωή μας, διαμορφώνουν το συναίσθημα της ευτυχίας και γίνονται φύλακες της ταυτότητάς μας. Πρόσφατο άρθρο στο "Scientific American" δίνει πλέον και εμπειρική βάση στη θεωρία του, μια και οι επιστήμονες έχουν →

LUCARTE Φωτιστικό οροφής Cloud της B Lux, κατόπιν παραγγελίας



KARTELL Καρέκλα Louis Ghost Barbie, σx. Philippe Starck, € 251



RUGOSA Γυάλινο τραπεζάκι Zero € 430



DESIGN PLAZA Πορσελάνινο διακοσμητικό βάζο, σx. Ross Lovegrove



BOX ARCHITECTS Φωτιστικό οροφής της Scabetti, κατόπιν παραγγελίας



NEO KATOIKEIN Σύστημα αποθήκευσης της Lago, σx. Daniele Lago



HABITAT Σκαμπό Baroda



Annemette Beck



Holmris Milk Table



Tracy Kendall

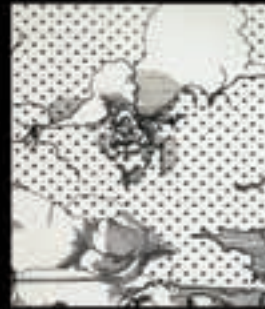

Saint Honore



GKD



Arper



GardenArt



Alis



Annemette Beck



Jacinto Usan



Serralunga

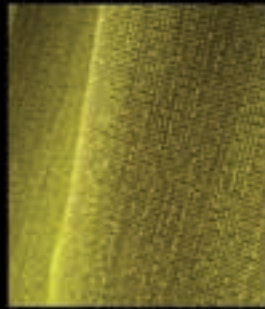

Lelievre



Inflate



Foscarini



Tracy Kendall



Arper



Replensis



Object Carpet



Nube



Wall&Deco

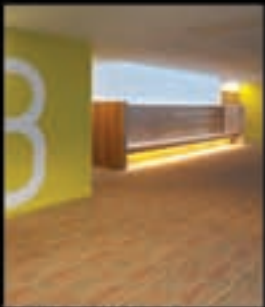

Milliken Carpet



Molo



Bross



Uno Design



Andreu World





Τραπεζαρία Clay, σκ. Maarten Baas



RUGOSA Πλαστικά διακοσμητικά τραπέζια Altezza € 508 + ΦΠΑ

βρει πια τον τρόπο να μας κάνουν πιο θετικούς και πιο ικανοποιημένους μέσω του design. Σύμφωνα με τις τελευταίες ανακαλύψεις: Τα ψηλά ταβάνια ευνοούν τις πνευματικές και καλλιτεχνικές διεργασίες. Η θέα ενός λιβαδιού, ακόμη κι ενός κήπου, από το παράθυρο έχει θεραπευτική δράση στο μυαλό, αντίθετα με τα αντικείμενα του σύγχρονου κόσμου που προκαλούν πνευματική κούραση ακόμη και όταν απλώς τα κοιτάμε, καθώς απαιτούν εντονότερη γνωσιακή εργασία. Ο χαμηλός φωτισμός μάς κάνει να νιώθουμε πιο χαλαρά, να βλέπουμε τους άλλους πιο θετικά και να μιλάμε περισσότερο για τον εαυτό μας – χρήσιμα όλα σε ένα πάρτι ή ένα πριβέ δείπνο. Όσον αφορά τα έπιπλα, κατά βάθος όλοι προτιμάμε τα καμπύλα – εκείνα που έχουν γωνίες παραμένουν συνυφασμένα με τον αρχέγονο φόβο μας για τα μυτερά αντικείμενα. Ενώ όταν τα έπιπλα είναι τοποθετημένα σε κύκλο ή ημικύκλιο οι καλεσμένοι γίνονται πιο ανοιχτόκαρδοι και πιο ομιλητικοί. Τέλος, όταν ένα σπίτι έχει μοκέτα, το επισκεπτόμαστε πιο συχνά και μένουμε σ' αυτό πιο πολλή ώρα. Σιγά σιγά αρχίζουμε να κατανοούμε τα σπίτια, το σχεδιασμό τους, τη σπουδαιότητά τους, τις αντιδράσεις μας σ' αυτά. Και είναι σημαντικό. Η αδυναμία των αρχιτεκτόνων να δημιουργήσουν ευχάριστα σπίτια, λέει ο Botton, δεν μας επιτρέπει να βρούμε ευτυχία ακόμη και σε φαινομενικά άσχετους τομείς της ζωής μας. «Είναι μια ένδειξη, εκφρασμένη μέσω των υλικών, της ίδιας τάσης που σε άλλους τομείς θα μας οδηγήσει να παντρευτούμε τους λάθος ανθρώπους, να διαλέξουμε ακατάλληλες δουλειές και ακατάλληλα πακέτα διακοπών: είναι η τάση να μην κατανοούμε ποιοι είμαστε και τι θα μας ικανοποιήσει». ☘

DESIGN PSYCHOLOGY

Όταν αξιολογούμε το πόσο ευτυχισμένοι είμαστε, εκείνο που περισσότερο μετράει είναι το ποσοστό των ευχάριστων συναισθημάτων μας. Στον τελικό απολογισμό, δηλαδή, ευτυχία είναι το αθροιστικό σύνολο των ευχάριστων εμπειριών μας. Οπότε, αν ανακαινίζει κανείς το σπίτι του, νόημα έχει να το σχεδιάσει έτσι ώστε καθημερινά να του προσφέρει στιγμές απόλαυσης.

H design psychology είναι μια νέα προσέγγιση του interior design, η οποία εξασφαλίζει στο σπίτι σημεία που θα συμβάλλουν στην καλή συναισθηματική σου κατάσταση.

Μερικές ενδεικτικές συμβουλές για στιγμές χαράς και απόλαυσης

Ένα coffee table στην κρεβατοκάμαρα είναι ένα φιλόξενο σημείο για τετ α τετ συζητήσεις, αλλά και για ενδοσκοπήση ή διαλογισμό.

Μια γωνιά διαμορφωμένη για διάβασμα (μια πολυθρόνα, λόγω χάρη, δίπλα σε ένα φωτιστικό) προσφέρει τη δυνατότητα για προσωπικές αποδράσεις.

Ένα τραπέζι για επιτραπέζια μας ωθεί να παίζουμε με την οικογένειά μας.

Ένα day bed αλλά και μία αιώρα στη βεράντα είναι το ιδανικό σημείο για έναν απογευματινό υπνάκο.

Αν έχεις κήπο, ένα στριφογυριστό μονοπάτι σε κάνει να θέλεις να τον περπατήσεις.



LIGHT PLUS Πλαστικές καρέκλες εξωτερικού χώρου Trioli της Magis € 235



INTERNI Πολυθρόνα Zoe της Verzelloni από € 930 + ΦΠΑ

HAPPY DAYS

Μια συμβουλή για κάθε μέρα της εβδομάδας, από τον Jonathan Adler

Το σπίτι σου πρέπει να σε κάνει ευτυχισμένο.

Δεν υπάρχουν χρώματα που δεν ταιριάζουν.

Στη διακόσμηση η σύζυγος έχει πάντα δίκιο. Εκτός αν ο σύζυγος είναι γκέι.

Οι φούντες στις κουρτίνες είναι τα σκουλαρίκια του σπιτιού.

Η πολυτέλεια είναι απαραίτητη, ακόμη κι αν αγγίζει τα όρια της ασέβειας.

Ένα χειροποίητο, κεντητό μαξιλαράκι μπορεί να διευρύνει τους ορίζοντές μας και να κάνει τη ζωή μας πιο γεμάτη.

Αν δεν είσαι βέβαιος ότι οι κληρονόμοι σου θα μαλώσουν για κάτι, μην μπεις καν στον κόπο να το αποκτήσεις.

www.octopus.gr

NEO ΚΑΤΑΣΤΗΜΑ Εμπ. Κέντρο West Plaza, Ασπρόπυργος, τηλ. 210 5580733

Σόλωνος 18, Κολωνάκι, τηλ. 210 3636677 • Ερμού 15, Σύνταγμα, τηλ. 210 3246720 • The Mall Athens, Μαρούσι, τηλ. 210 6300287

Athens Heart, Πειραιώς 180, τηλ. 210 3455646 • Αγ. Ιωάννου 24, Αγ. Παρασκευή, τηλ. 210 6010672

Mediterranean Cosmos, Θεσσαλονίκη, τηλ. 2310 473560 • Ροζάκη Αγγελή 13, Αθήνα, τηλ. 22310 35034

Ρήγα Φεραίου 125, Πάτρα, τηλ. 2610 622548 • Τσαλαδερών 13, Ρεθύμνο, Κρήτη, τηλ. 28310 35585

Εμπορικό Κέντρο "TALOS", Ηράκλειο - Κρήτη, τηλ. 2810 315638 • Αλεξάνδρου Ρώμα 34 & Τσαρταστή, Ζακύνθος, τηλ. 26950 25775

Εμπορικό Κέντρο: GAEA Lifestyle Center, Αγ. Τριάδος 60-62 & Αγγιάλου, Λάρισα, τηλ. 2410 623292 • Αντίπαρος, τηλ. 22840 61747

Ευαγόρου 32, Λευκωσία - Κύπρος, +35 72 2670453 • Θράκης 44, Λεμεσός - Κύπρος, τηλ. +35 72 5733008

Πληροφορίες ανάπτυξης καταστημάτων: tj8pus@otenet.gr



ΤΟ ΝΕΡΟ ΠΟΥ ΑΝΑΠΝΕΕΙ

«Το Ogo είναι κάτι παραπάνω από νερό. Είναι η ίδια η ενέργεια. Το Ogo είναι ζωή». Αυτά λέει η καμπάνια του νέου εμφιαλωμένου νερού από τα όρη Ταυπυς. Το απλό, στρογγυλό μπουκάλι του Ogo περικλείει μια μοναδικά υψηλή συγκέντρωση οξυγονούχου νερού, με περισσότερα από 200 ml οξυγόνου ανά λίτρο, δηλαδή 35 φορές περισσότερο από το κανονικό νερό. Στην πραγματικότητα, δεν έχει σημασία πού ακριβώς βρίσκονται τα όρη Ταυπυς και η φυσική πηγή του Ogo. Δεν έχει καν σημασία αν κατανοούμε πλήρως τα οφέλη της έξτρα οξυγόνωσης. Το Ogo, από τη γεύση της πρώτης γουλιιάς μέχρι το προχωρημένο design της συσκευασίας του, μας κερδίζει με την ανανεωτική του δράση. Σαν μια κάψουλα πλούσια σε ευεξία και ζωτικότητα, είναι αυτό ακριβώς που χρειαζόμαστε κάτω από τον ήλιο. Θα το βρείτε στα καταστήματα FRESH

ΗΛΙΟΣ

Το καλοκαίρι μυρίζει αντηλιακό με άρωμα καρύδα

Από την ΕΛΕΝΗ ΜΑΪΛΗ



ΑΒΑΞ Ξαπλώστρα Sea Shell της Dedon € 1.030



INTERNI Σεζ-λονγκ από teak της Tribu € 2.180 + ΦΠΑ



NOTOS HOME Ξαπλώστρες Habitat από αλουμίνιο € 450



ROCHE BOBOIS Σεζ-λονγκ Bel Air € 2.400



DESIGN PLAZA Σεζ-λονγκ του ισπανικού οίκου Vondom



ΑΒΑΞ Σεζ-λονγκ της Ego από € 2.200



ALTA LIVING Σεζ-λονγκ με ανάκλιση στην πλάτη από € 1.350



ROOM SERVICE Ξαπλώστρα της Punt από € 980 + ΦΠΑ

Δώρα γάμου **notos home**



Με κάθε δώρο γάμου που κάνετε κερδίζετε **50%** επιστροφή της αξίας του σε καλλυντικά.

Φέτος, ανταποκριθείτε σε όλες τις προκλήσεις γάμου και επιλέξτε για τους αγαπημένους σας μέσα από 300.000 επώνυμα είδη σπιτού. Γιατί τώρα με κάθε δώρο γάμου που επιλέγετε από το **notos home**, προσκομίζοντας την πρόσκλησή σας, κερδίζετε* το 50% της αξίας του σε καλλυντικά από το **notos galleries** σε όλη την Ελλάδα!

- * προϋπόθεση η αποστολή του δώρου στο ζευγάρι.
- * δεν ισχύει για αγορά δώρων με έκπτωση ή σε προσφορά.
- * η εταιρεία επικυλώνει το δικαίωμα να διακόψει την προωθητική ενέργεια αναρτώντας ανακοινώσεις στα πολυκαταστήματα ή στο site της.

Συμμετοχή σε λίστες γάμου μέσω των **notos galleries**, τραπεζών και του site: www.notoshome.gr

Πλατεία Κοιλά, Αθήνα, τηλ. 210 3743000
Εμπορικό κέντρο Golden Hall, Α. Κηφισίας 37^η Μαρούσι, τηλ. 211 181 5000



notos home
Το άλλο shopping

και στο **Golden Hall**

ΣΚΙΑ

Και κάτω από την ομπρέλα μαυρίζεις



1. **ELEGANCE** Ομπρέλα σαν δέντρο με καταπράσινη φυλλωσιά 2. **ROOM SERVICE** Ομπρέλα Po Light της Punt από € 1.526 + ΦΠΑ



3. **ALTA LIVING** Σύστημα σκίασης Telescope Sunshades σε πολλές διαστάσεις και σχήματα, με βάση διαπέδου ή χωρίς, από € 1.980 4. **CARTECO** Ξαπλώστρα με μαξιλάρια και ομπρέλα Friends Sunlounger της Some € 3.896 + ΦΠΑ



5. **CANDLE LIGHT** Διπλή Ξαπλώστρα Kubu από ρατάν με ομπρέλα και μαξιλάρια € 2.392 6. **INTERNI** Σταθερή ομπρέλα της Sempre 7. **IKEA** Ομπρέλα Ramsö με διάμετρο 180 cm € 8,95

ΠΑΙΞΕ ΓΙΟ-ΓΙΟ

Έβαλες ομπρέλα στον κήπο σου για να πίνεις στη σκιά τα πρωινά τον καφέ σου. Μένει τώρα να ομορφύνεις και τα βράδια σου, με ένα φωτιστικό κήπου πρωτότυπο και διασκεδαστικό. Το Yo-yo θυμίζει πραγματικά το παιδικό παιχνίδι. Πάρε δυο τρία Yo-yo, πέτα τα με το καλώδιό τους όσο πιο μακριά μπορείς, άφησέ τα να δεις μέχρι πού θα φτάσουν και δημιούργησε ένα αυθόρμητο και απρόβλεπτο σενάριο φωτισμού. Το επόμενο βράδυ μπορείς να κάνεις το ίδιο. Και να δημιουργήσεις ένα νέο, τελείως διαφορετικό σκηνικό. Στην πραγματικότητα, μπορείς να περάσεις όλο σου το καλοκαίρι μ' αυτό τον τρόπο. Έχει πλάκα. € 295, DESIGN SHOP

Zig Zag

design by
FERLEA ENZO BERTI



74



64



64

T 210 3210815
F 210 3210815
E info@designshop.gr
A Azneviotou 36, 105 54 Athina

on-line shop
www.designshop.gr



DESIGNSHOP
MORE DESIGN FOR MORE PEOPLE

Ένας «κοινωνικός βράχος» για το Bouwkunde: πρόταση για το νέο κτίριο της κατεστραμμένης από πυρκαγιά αρχιτεκτονικής σχολής του Delft (Ολλανδία). Ο σχεδιασμός του προάγει την ανασύσταση της «κοινότητας ανταλλαγής ιδεών» μεταξύ φοιτητών και διδασκόντων, που επλήγη επίσης από την καταστροφή.



ΑΝΔΡΕΑΣ ΑΓΓΕΛΙΔΑΚΗΣ «ΧΤΙΖΟΝΤΑΣ» ΣΤΟ ΙΝΤΕΡΝΕΤ



ΦΩΤΟ: BILL GEORGOUSSIS

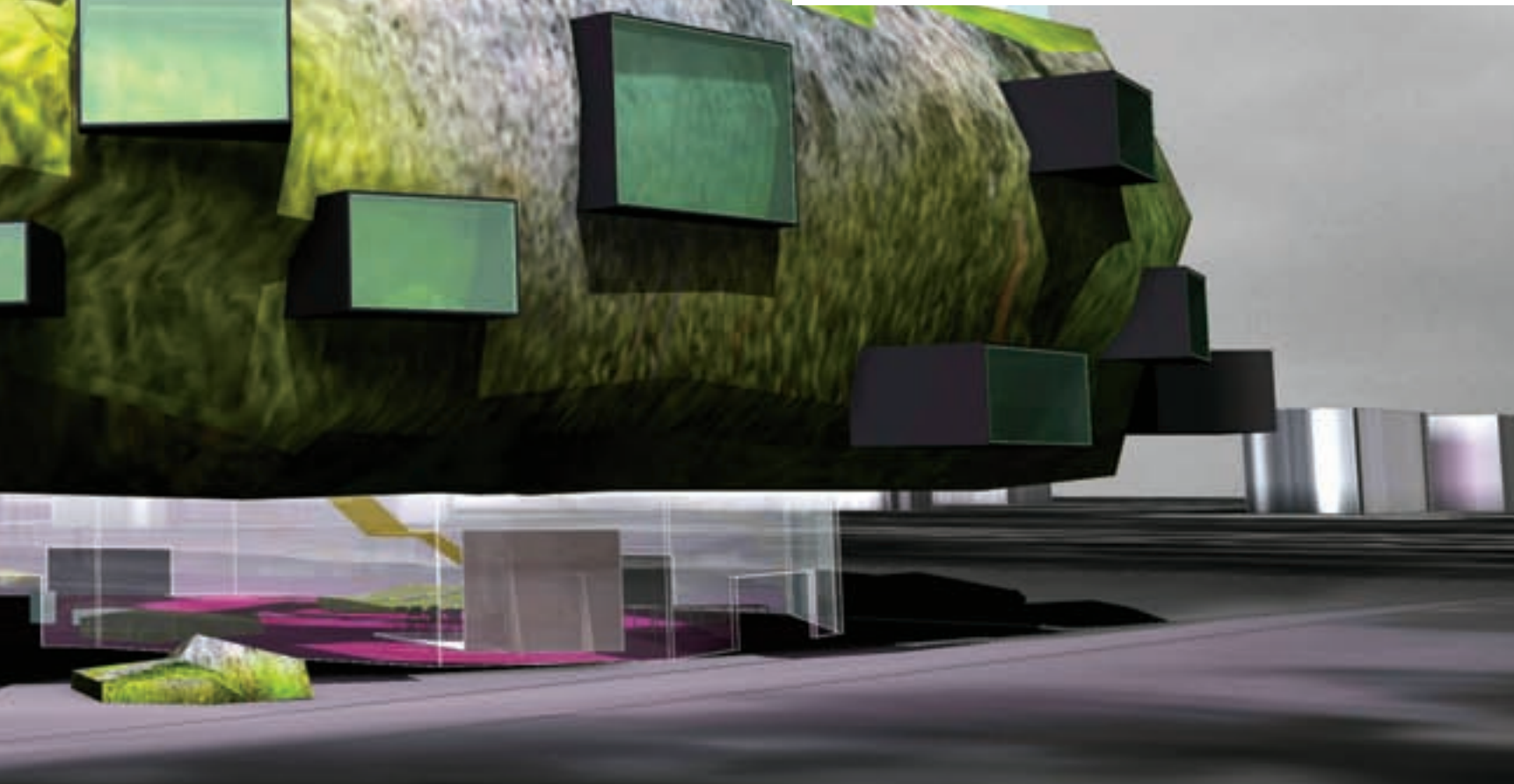

Ένας θεωρητικός της αρχιτεκτονικής, με σημαντικό παράλληλο εικαστικό έργο, «χτίζει» το έργο του στο ίντερνετ και σχεδιάζει τους χώρους για τη 2η Μπιενάλε της Αθήνας **“Heaven”**

Του ΓΙΑΝΝΗ ΚΩΝΣΤΑΝΤΙΝΙΔΗ

Σπούδασε στην πειραματική σχολή αρχιτεκτονικής Sci Arc στο Λος Άντζελες, που τότε –στα τέλη του '80– συγκέντρωνε τα μεγαλύτερα ονόματα του κόσμου στο χώρο, με τον Frank Gehry ανάμεσα στα ιδρυτικά της μέλη. Αργότερα απέκτησε μεταπτυχιακό τίτλο από το πανεπιστήμιο Columbia – το πρώτο που επέβαλε την αποκλειστική χρήση των υπολογιστών στην αρχιτεκτονική εκπαίδευση. «Μας έριξαν στα βαθιά νερά» λέει, αλλά βέβαια το να «χτίζει» σήμερα στο ίντερνετ τού φαίνεται ό,τι πιο φυσικό. «Στο ίντερνετ χτίζεις μια ιδέα σου αυτοστιγμεί. Δεν περιμένεις τον πελάτη να αποφασίσει ή την έκδοση άδειας. Είναι το αμεσότερο έδαφος για την αρχιτεκτονική, όπως άμεσος είναι και ο διάλογος που ξεκινά. Η ταχύτητα ανταλλαγής της πληροφορίας είναι

ασύλληπτη». Τονίζει βέβαια ότι τα πρότζεκτ του στο διαδίκτυο δεν ανήκουν αποκλειστικά στο φάσμα της εικονικής πραγματικότητας ή της αρχιτεκτονικής θεωρίας – «τα περισσότερα είναι κατασκευάσιμα». Τα πρώτα του κείμενα θεωρίας της αρχιτεκτονικής δημοσιεύτηκαν στο περιοδικό «Τεύχος», στις αρχές της δεκαετίας του '90. «Ήμουν εξαρχής λίγο αλλεργικός στον ξύλινο αρχιτεκτονικό λόγο. Στόχευα πάντα σε μια καθαρότητα των εκφράσεων –μερικές φορές γινόμουν και λίγο αργκό–, σε σημείο που να σοκάρεται ο αρχιτέκτων-αναγνώστης. Όμως η ιστορία της αρχιτεκτονικής στην Ελλάδα είναι ούτως ή άλλως λαϊκή, οπότε ποια η ανάγκη για τόσο εξεζητημένο λόγο; Το αποτέλεσμα του βγαίνει πάντα λίγο αστειό».





Ένα «ιντερνετικό προάσιο», σύνθεση από το βιβλίο "Internet Suburbia" του Ανδρέα Αγγελιδάκη, με αρχιτεκτονικά πρότζεκτ για τη νέα κοινωνία ανθρώπων που «ωριμάζει» σε διαδικτυακούς τόπους σαν το MySpace και το Facebook

Υπάρχει κάποια κρίσιμη στιγμή όπου διαπιστώσατε μια πιο σαφή σύνδεση του αρχιτεκτονικού σας έργου με το χώρο των εικαστικών τεχνών;

Δεν νομίζω. Άρχισα από πολύ νωρίς να έχω στενή επαφή με το χώρο της Τέχνης και εξαρχής ενεργούσα περισσότερο σαν καλλιτέχνης παρά σαν αρχιτέκτων. Οι καλλιτέχνες που συναναστρεφόμουν καταλάβαιναν ότι η αρχιτεκτονική μου είναι μεν αρχιτεκτονική, αλλά με μια διευρυμένη αντίληψη για την τέχνη. Στην πρώτη εικαστική έκθεση που συμμετείχα παρουσίασα ένα καθαρά αρχιτεκτονικό πρότζεκτ, που ταυτόχρονα ήταν κι αυτό που θα λέγαμε μια εγκατάσταση.

Στο σύνολο του έργου σας θα διέκρινε κανείς ένα έντονο pop στοιχείο, π.χ. κάπου ένα λουλουδάκι, αλλού το σπιτί-συννεφάκι, το κτίριο-κίτρινο δεινοσαυράκι κ.λπ. Ποια είναι η πρόθεση αυτού του στοιχείου;

Υπάρχει ένα στοιχείο που θα μπορούσαμε να το πούμε pop, αν και θα ήταν πιο σωστό να το λέγαμε pop art, από το όνομα του διαρκούς εικαστικού πρότζεκτ που ξεκινήσαμε με τους εικαστικούς Μίλτο Μανέτα και Αγγελό Πλέσσα. Αν το πούμε όμως pop για ευκολία, δεν θα έπρεπε να το φανταστεί κανείς στο φάσμα του Άντι Γουόρχολ. Είναι κάτι

άλλο – διαδεδομένο στην αρχιτεκτονική κουλτούρα που διαμορφώνεται στο ίντερνετ. Μια γραφιστική προσέγγιση στα πράγματα – μορφολογικά στοιχεία που το αντίκτυπό τους είναι ανάλογο με αυτό που θα έπρεπε να γεννά ένα επιτυχημένο λογότυπο. Δηλαδή, στοιχεία που σου κινούν πολύ γρήγορα την προσοχή και η εντύπωση που σου δημιουργούν είναι ισχυρή. Το συννεφάκι προέκυψε από μια γραφιστική απεικόνιση σύννεφου που βρήκα στο ίντερνετ. Δούλεψα με κάτι έτοιμο και στιλιζαρισμένο, που όποιος το βλέπει, το αναγνωρίζει άμεσα και με σαφήνεια. Τα υπόλοιπα αρχιτεκτονικά του στοιχεία: το ότι είναι φτιαγμένο από ανεπίχριστο τσιμέντο, το ότι λειτουργεί σαν αντεστραμμένο ερείπιο, το ότι δεν έχει κουφώματα και τζάμια ή το ότι χτίζεται ανάποδα, τα θεωρώ πολύ πιο ουσιαστικά. Αυτό που ονομάζετε pop στο έργο μου, νομίζω ότι εξυπηρετεί μόνο την ανάγκη για ταχύτατη πρόσληψη και αναγνωρισιμότητα των πραγμάτων που σχεδιάζω, ίσως και την ανάγκη να τους προσδώσω ένα χαρακτήρα προβοκατόρικο. Με τον ίδιο τρόπο που θέλω τα κείμενά μου να είναι γραμμένα στη γλώσσα του δρόμου, έτσι θέλω και τα έργα μου να μην παραπέμπουν διαμιάς σε μια αφηρημένη

αρχιτεκτονική μετάφραση κάποιου φιλοσοφικού έργου, αλλά να βρίσκονται πιο κοντά σε κάτι απλό, όπως ένα γραφιστικό σχέδιο που είδα στο ίντερνετ και το έκανα κτίριο.

Πώς αισθάνεται ένας άνθρωπος σαν εσάς, που είστε τόσο προσηλωμένος στην ιντερνετική σας πραγματικότητα, όταν κάνει βόλτα στην Αθήνα;

Παλαιότερα η Αθήνα μ' ενδιέφερε πολύ από αρχιτεκτονική άποψη. Αυτός ο αποτυχημένος Μοντερνισμός της. Δηλαδή, τα στοιχεία του Μοντερνισμού που εκμεταλλεύτηκαν οι αρχιτέκτονες στο παρελθόν και βγήκε αυτό το πράγμα που είναι η Αθήνα – η μουγάδα που είναι κρεμασμένη στην πρόσοψη και η τέντα που είναι μισοσκισμένη. Αυτό το σύγχρονο ερείπιο που είναι η Αθήνα, μου αρέσει. Πιστεύω πως έχει χαρακτήρα σαν πόλη και τον δημιουργεί αυτό ακριβώς το χάος της. Πρέπει να το αγαπήσουμε λοιπόν, γιατί κάνει την πόλη διαφορετική.

Ποια είναι ακριβώς η λειτουργία της αρχιτεκτονικής στο ίντερνετ;

Κατ' αρχάς δεν νομίζω ότι υπάρχει λόγος διαχωρισμού της αρχιτεκτονικής στο ίντερνετ από την αρχιτεκτονική. Το ίντερνετ είναι απλά ένα «σημειωματάριο», το οποίο μπορούν να δουν όλοι. →

Ο σχεδιασμός της 2ης Μπιενάλε της Αθήνας εστιάζει στο πώς μέσα απ' ό,τι κατασκευάζουμε προσπαθούμε να χτίσουμε τον παράδεισο που προσδοκούμε

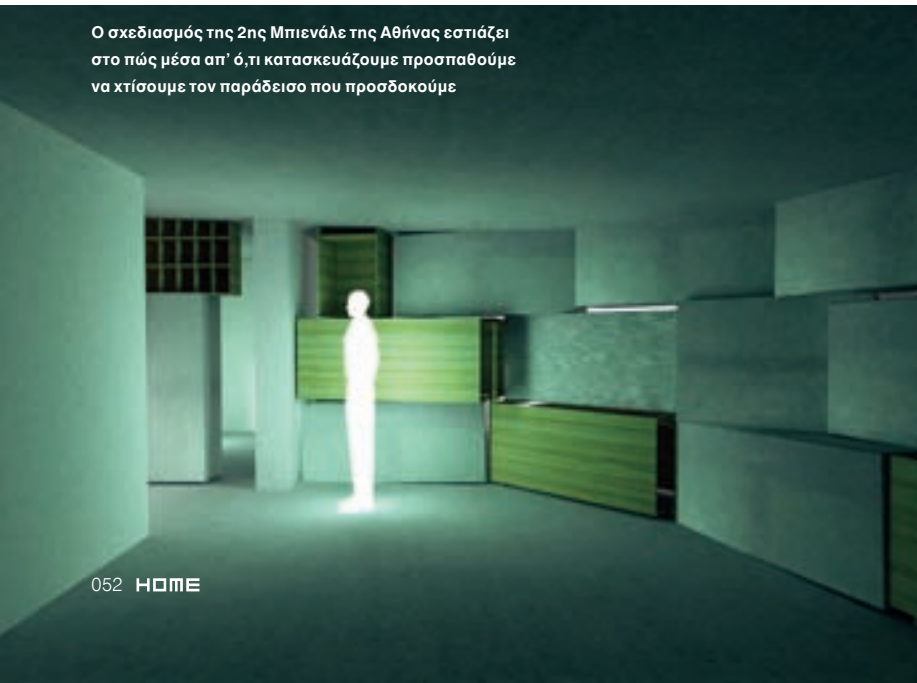

POLYGON HOUSING Πρόταση για συγκρότημα κατοικιών στο κέντρο της Αθήνας. Ασύμμετροι πύργοι από τσιμέντο γι' αυτούς που νιώθουν ανέταχτοι, τα φτιάχνουν όλα μόνοι στα μέτρα τους και δουλεύουν απ' το σπίτι ή διαμένουν στο γραφείο τους.



Ψήνουμε 100 κέικ την ημέρα. Αν τα 99 γίνουν τέλεια, ξεκινάμε πάλι απ' την αρχή.

3D HotAirPlus για απόλυτα ομοιόμορφο ψήσιμο.



Νέα σειρά φούρνων Bosch. Κάθε δίσκος με φρεσκοψημένα κέικ φωτογραφίζεται στο κέντρο ελέγχου ποιότητας της Bosch. Ένας υπολογιστής ελέγχει λεπτομερώς αν όλα τα κέικ έχουν ακριβώς το ίδιο χρώμα. Αν ένα από αυτά διαφέρει -έστω και λίγο- δουλεύουμε ξανά για να ρυθμίσουμε άψογα τη ροή του αέρα.
www.bosch-home.gr



BOSCH

Τεχνολογία για τη ζωή



GEM COMPLEX Πρότζεκτ καλλιτεχνικού λευκώματος για τα 15 χρόνια του οίκου κοσμημάτων Grisoqono. Ένα δωδεκάεδρο ενώνεται με άλλα όμοιά του δημιουργώντας ένα κτίριο (σπίτι, ή –αν υπεραναπτυχθεί– εμπορικό κέντρο).

Εκείνα τα γρήγορα σκίτσα που έκανα παλιότερα στο χαρτί για να ικανοποιήσω την αρχιτεκτονική μου, ας μην πω πείνα, αλλά όρεξη, γίνονται πια στην ιστοσελίδα μου. Είναι, δηλαδή, πειραματισμός. Δεν αναζητά κανείς το τι θα βγει από αυτό. Είναι κάτι που γίνεται για να γίνει.

Σωστά, αλλά θα έλεγε κανείς ότι δίνει μεγαλύτερες ελευθερίες στην προσέγγιση της καλλιτεχνικής - εικαστικής υπόστασης ενός αρχιτεκτονικού έργου.

Ναι, αλλά για μένα αυτό θα έπρεπε να υπάρχει ούτως ή άλλως, από τη στιγμή που λες ότι ασχολείσαι με την αρχιτεκτονική. Αυτή είναι η ουσία της. Το να κάνει κανείς ένα αρχιτεκτονικό πρότζεκτ σε μια ιστοσελίδα, ή στο facebook, δεν είναι κάτι το παράξενο ή το περιθωριακό. Είναι πολύ εύκολο να καταχωρίσουμε κάποιον ως αρχιτέκτονα του ίντερνετ, ενώ αυτό που κάνει είναι η ουσία του αντικειμένου του και όχι ένα παρακλάδι του. Βέβαια, αυτό από μό-

νο του ακυρώνει όσα βλέπουμε γύρω μας. Θέλω να πω ότι τα κτίρια που μας περιστοιχίζουν στην Αθήνα δεν τα θεωρώ αρχιτεκτονική, αλλά κατασκευές. Ελάχιστα θα αναγνώριζα ως αρχιτεκτονική. Μιλώ για τη διαφορά μεταξύ τού να βάφεις έναν τοίχο και να ζωγραφίζεις έναν πίνακα.

Σήμερα μια Μπιενάλε που σέβεται τον εαυτό της χρειάζεται σχεδιασμό έκθεσης – συνήθως από αρχιτέκτονα. Πώς προέκυψε αυτή η τάση και τι εξυπηρετεί;

Ο στόχος του σχεδιασμού μιας έκθεσης είναι πάντα να τη δει κανείς σαν μια συνολική εμπειρία. Στην Μπιενάλε της Αθήνας, ειδικότερα, ο θεατής θα έπρεπε να προσεγγίσει την έκθεση ως μια αφήγηση – κάτι κοντινότερο στην κινηματογραφική εμπειρία. Δεν πρόκειται για διανοουμενίστικη παράθεση έργων τέχνης, αλλά για μια εξιστόρηση με συνοχή. Ουσιαστικά καταλήγεις να σχεδιάζεις ένα χώρο για τα έργα τέχνης, που θα μεταφέρει κι αυτός το

«ΤΑ ΚΤΙΡΙΑ ΤΗΣ ΑΘΗΝΑΣ ΔΕΝ ΤΑ ΘΕΩΡΩ ΑΡΧΙΤΕΚΤΟΝΙΚΗ, ΑΛΛΑ ΚΑΤΑΣΚΕΥΕΣ. ΜΙΛΩ ΓΙΑ ΤΗ ΔΙΑΦΟΡΑ ΜΕΤΑΞΥ ΤΟΥ ΝΑ ΒΑΦΕΙΣ ΕΝΑΝ ΤΟΙΧΟ ΚΑΙ ΝΑ ΖΩΓΡΑΦΙΖΕΙΣ ΕΝΑΝ ΠΙΝΑΚΑ»

νόημα που αυτά συνθέτουν. Το θέμα της έκθεσης είναι "Heaven" (βλ. παράδεισος). Κανείς από τους εμπλεκόμενους επιμελητές δεν το προσέγγισε ως ένα ονειρικό τοπίο ευδαιμονίας, αλλά πιο πολύ από την άποψη της «παραδείσιας κατάστασης» που αναζητά για τον εαυτό του ο άνθρωπος. Κατάσταση στην οποία περιλαμβάνονται και πράγματα καθόλου «παραδείσια», αλλά που συνδέονται στενά με τη δική του επιθυμία και αντίληψη του προσωπικού του παραδείσου. Εγώ εστίασα στην προσέγγιση αυτής της επιθυμίας μας, μέσα από το πρίσμα οποιασδήποτε κατασκευής χτίζουμε.

Υπάρχει κάποια ειρωνεία για το τι κατασκευάζει σήμερα ο άνθρωπος και νομίζει ότι είναι ο παράδεισός του;

Όχι ακριβώς, γιατί και η ειρωνεία είναι ένα πολύ επιτηδευμένο συναίσθημα, για να βασιστείς επάνω του όταν αναζητάς κάποια αλήθεια. Η όποια ειρωνεία υπάρχει, σπλητεύει κυρίως τον καταναλωτισμό ως μονοπάτι προς την παραδείσια ευτυχία.

Ποιο στοιχείο της δουλειάς που κάνατε για την Μπιενάλε σας αρέσει πιο πολύ;

Κατ' αρχάς η συνεργασία με τους XYZ (βλ. οι διοργανωτές της Μπιενάλε: Ξένια Καλπακτσόγλου, ΡοκαΪό και Αυγουστίνος Ζενάκος). Το ότι είναι δεμένη ομάδα και ο ένας συμπληρώνει τον άλλο. Μετά, το πώς εντάχθηκαν στο σχεδιασμό της έκθεσης ορισμένα στοιχεία που βρήκα μπροστά μου. Για παράδειγμα, ο χώρος του Ολυμπιακού ακινήτου, όπου γίνονται πολλές από τις εκθέσεις, έχει εκείνο το ψευτομπουρζουά χωριάτικο και συγχρόνως «μπίζνες» ύφος, με τους σομόν μεζονετί σοβαντισμένους τοίχους του και τους πολυάριθμους αεραγωγούς. Δεν ήταν ούτε μουσειακός χώρος ούτε τίποτα. Μια ενδιάμεση κατάσταση –όπως ένα πάρκινγκ, ας πούμε–, που επιπλέον γεννά την αίσθηση του ατελείωτου. Γενικότερα, η ευρύτερη περιοχή της Μπιενάλε μοιάζει με ένα κομμάτι της πόλης που το ξέβρασε εκεί η Συγγρού. Βλέπεις, επίσης, modus vivendi όλων των ειδών. Για παράδειγμα, δίπλα στο στοιχείο «ριβιέρα» συναντάς καταυλισμό τοιγγάνων. Ενώπιον ενός τέτοιου «συναπαντήματος» στοιχείων, ξεκίνησα από μια πολύ λεπτομερή χαρτογράφηση και ανάλυση της περιοχής, προκειμένου να εντοπιστούν εκείνα που θα με ενδιέφερε να ενταχθούν αυτούσια στο σχεδιασμό και να γίνουν μέρος της έκθεσης. Ο επισκέπτης δεν θα δει την παραλία του Φαλήρου μεταλλαγμένη σε ένα τεράστιο μουσείο. Η δουλειά που κάναμε είναι σε πολύ μικρότερη κλίμακα και χωρίς στοιχεία εντυπωσιασμού. Ο στόχος μου, άλλωστε, ήταν να αποδοθεί κυρίως ένα συναίσθημα εσωτερικής ευεξίας. Αυτό θα έλεγα ότι είναι ο παράδεισος. ☺

SANDBOX HOUSES Ιδέες για σπίτια σε τόπους εικονικής πραγματικότητας, όπου όλα κυλούν όμορφα και ο καιρός είναι πάντα καλός. Το «συννεφόσπιτο» (κάτω αριστερά) προτείνεται και ως εξοχική κατοικία στην Ελλάδα – αναφορά σε όλα τα ημιτελή σπίτια (που μένουν «στα μετέα»).



Τώρα, ο χρόνος που περνάτε στην κουζίνα σας μετατρέπεται σε αληθινή εμπειρία.



Νέα γενιά εντοιχιζόμενων συσκευών Siemens. Με τη νέα σειρά εντοιχιζόμενων συσκευών Siemens μπορείτε να φτιάξετε στην κουζίνα σας την κατάλληλη ατμόσφαιρα για να "δημιουργήσετε". Χάρη στο νέο εργονομικό σχεδιασμό lightControl, έχετε τον απόλυτο έλεγχο με ελάχιστες κινήσεις. Παράλληλα, με τον εντυπωσιακό σχεδιασμό του συστήματος φωτισμού καθώς και το μοντέρνο design, η όρεξή σας ανοίγει πολύ πριν το φαγητό. Μετατρέψτε από σήμερα κιόλας το χρόνο που περνάτε στην κουζίνα σας σε μια αληθινή εμπειρία.

www.siemens-oikiakes.gr

Οι απαιτήσεις σας, μας εμπνέουν.

SIEMENS

ΠΑΡΑΛΙΑ

ΤΟ ΑΛΑΤΙ ΤΗΣ ΑΘΗΝΑΙΚΗΣ ΖΩΗΣ

Παρά τις όποιες επεμβάσεις, αλλαγές ή αλλοιώσεις, η παραλιακή αποτελεί ένα υπέροχο θαλάσσιο μέτωπο και έναν καλοκαιρινό προορισμό για τους κατοίκους και τους επισκέπτες της πρωτεύουσας. Εντοπίσαμε τα τρία σημεία-σταρ, άξονες τέχνης, ψυχαγωγίας και εκτόνωσης, που μέλλουν να πρωταγωνιστήσουν στη σκηνή του φετινού καλοκαιριού.



Του ΓΙΑΝΝΗ ΚΩΝΣΤΑΝΤΙΝΙΔΗ

Η

Αθήνα είναι μία από τις “happy few” πρωτεύουσες της Ευρώπης που έχουν θαλάσσιο μέτωπο. Επίσης, είναι η μόνη πρωτεύουσα που το βλέπει να έχει ένα ευχάριστο γαλανό χρώμα (οι άλλες κοιτάζουν κάτι πολύ πιο στο μολυβί του). Αλλά και πέρα από αυτά τα τόσο θεμελιώδη, κάθε χρόνο, όλο και κάποια νεόκοπη γαλάζια σημαϊούλα θα εμφανιστεί –ή έστω ένας χρυσός αστερίας–, προσπαθώντας απεγνωσμένα να μας πείσει ότι το μέτωπο αυτό είναι και καθαρό. Οπότε, πού είναι το πρόβλημα; Η μία απάντηση είναι ότι δεν υπάρχει κανένα πρόβλημα. Όλα είναι κα-τα-πλη-κτι-κά και όπως θα έπρεπε να είναι! Από την άλλη όμως υπάρχουν κι εκείνοι που διατείνονται πως όταν κινούνται κατά μήκος του παραλιακού άξονα της πόλης, μια αδυσώπητη απορία τούς ροκανίζει το μυαλό, απαιτώντας επίμονα μια ικανοποιητική απάντηση στο «πού είναι επιτέλους αυτή η θάλασσα;». Σαν κάποια ψυχοσωματικού αιτίου τύφλωση να τους αποτρέπει από το να τη βλέπουν, ενώ εκείνη βρίσκεται πάντα εκεί.

Υπάρχει όμως λογική εξήγηση για έναν τόσο ακραίο διχασμό απόψεων. Εκείνοι που κατοικούν στα νότια της πόλης, ή συχνάζουν εκεί, αντιμετωπίζουν την ακτογραμμή της ως κάτι το αυτονόητο στην καθημερινότητά τους, χωρίς να διακρίνουν πια τις τόσες «αλλοιώσεις» που έχει υποστεί την τελευταία εικοσαετία. Κι αυτό, επειδή οι περισσότερες συνέβησαν σταδιακά και αργόσυρτα. Αντίθετα, εκείνοι που κατοικούν αλλού τυχαίνει, τα τελευταία χρόνια, να μετακινούνται όλο και πιο σπάνια προς στην παραλία, επειδή αυτή (λόγω των νέων περιοχών-σταρ, όπως είναι π.χ. το Γκάζι) έχει χάσει πια την αλλοτινή αίγλη της ως ο σημαντικότερος προορισμός νυχτερινής διασκέδασης κατά τους καλοκαιρινούς μήνες. Έτσι, όποτε τύχει να βρεθούν εκεί, τους φαντάζουν πολύ πιο «γκραν γκινιόλ» οι όποιες αλλαγές διαπιστώνουν ή, αντίστροφα, τους δυσαρεστεί η παρατεταμένη στασιμότητα ορισμένων σημείων της σε «φάση γιαπί». Ευτυχώς το ανθρώπινο μυαλό –μάλλον χάρη σε κάποιο μηχανισμό αυτοπροστασίας– επιστρέφει στην αναζήτηση μόνο του Ωραίου σε κάθε περίπτωση. Έτσι, μπορεί κανείς να εντοπίσει τρία σημεία-σταρ της παραλιακής, τα οποία, φέτος το καλοκαίρι τουλάχιστον, φαντάζουν σαν υποδείγματα του πώς θα έπρεπε να μοιάζει και κυρίως πώς θα έπρεπε να λειτουργεί ένα τόσο εκ-φύσεως όμορφο θαλάσσιο μέτωπο ευρωπαϊκής πρωτεύουσας.





Η 2η Μπιενάλε της Αθήνας θα απλωθεί κυρίως στα κτίρια της Εσπλανάδας (δίπλα από το γήπεδο του Τάε Κβον Ντο) και σε άλλα 4.500 τ.μ. κλειστών εκθεσιακών χώρων καθώς και 2,5 χλμ. υπαίθριας διαδρομής

Ο ΔΡΟΜΟΣ ΠΡΟΣ ΤΟΝ ΠΑΡΑΔΕΙΣΟ

Όλα ξεκίνησαν επειδή υπάρχει μια τρομερή ενέργεια στο στίβο των εικαστικών τεχνών, στην Αθήνα, τα τελευταία χρόνια. Η 1η Μπιενάλε της Αθήνας, που έγινε το 2007 και είχε ως θέμα (και τίτλο) "Destroy Athens" υποσχέθηκε να καταγράψει αυτή την ενέργεια και να φανερώσει τις ανταποκρίσεις της με τη διεθνή εικαστική σκηνή. Κι ο κόσμος ενδιαφέρθηκε να μάθει «τι τρέχει». Έτσι, η πρώτη εμφάνιση της Μπιενάλε της Αθήνας γνώρισε μεγάλη επιτυχία, συγκεντρώνοντας περισσότερους από 50.000 επισκέπτες και ενθουσιώδεις αναφορές στον ευρωπαϊκό και αμερικάνικο τύπο.

Φέτος, δύο χρόνια μετά, η 2η Μπιενάλε της Αθήνας στήθηκε με ακόμα μεγαλύτερο ενθουσιασμό. Οι εμπνευστές και καλλιτεχνικοί διευθυντές της εκδήλωσης, οι XYZ (μια «τελεολογική» ονομασία που οι ίδιοι επέλεξαν για την ομάδα τους, «παίζοντας» με γράμματα που περιέχονται στα ονόματά τους: Ξένια Καλπακτσόγλου, Ροκα-Υίο και Αυγουστίνος Ζενάκος) προσκάλεσαν αυτή τη φορά επιμελητές εκθέσεων και καλλιτέχνες να εργαστούν πάνω στο θέμα του Παραδείσου, εξού και ο τίτλος "Heaven" της έκθεσης.

ΕΝΤΟΣ ΘΕΜΑΤΟΣ Ξεκινώντας από το ότι ο άνθρωπος διατηρεί εγγεγραμμένη μέσα του μια ανάμνηση από εκείνον τον ευχάριστο κήπο που έφτιαξε για χατίρι του ο Θεός, οι XYZ έθεσαν στο τραπέζι –προς μελέτη και στοχασμό από τους συνεργαζόμενους επιμελητές και καλλιτέχνες– όλες τις «γκάμες των σύγχρονων υπαρκτών παραδείσων». Κατ' αρχάς την οικολογία – την προσπάθεια ανάκτησης της αγνότητας και του παραδείσου μέσω της προστασίας της φύσης. Μετά, την κατανάλωση – την ευδαιμονία που προσφέρουν τα είδη πολυτελείας, η αφθονία καταναλωτικών αγαθών κ.λπ. Επίσης, την παιδικότητα – την επιστροφή στην αθωότητα και την ευτυχία της παιδικής ηλικίας, που δεν είχε μολυνθεί από την πραγματικότητα. Στο ίδιο πλαίσιο εντάσσεται η έννοια της απλότητας, η παιδική χαρά – ως το μέρος όπου ένα παιδί νιώθει ευτυχιμένο, αλλά και ως η χαρά του παιδιού που παίζει. Άλλη γκάμα ήταν το σεξ και τα

ναρκωτικά, δηλαδή η αναζήτηση του παραδείσου μέσω της ηδονής και της πλαστής υπεραπόλαυσης. Επίσης, η θρησκεία και ο ρόλος που πάντα έπαιζε και παίζει για την κατάκτηση μιας ψυχικής γαλήνης. Και τέλος, η έννοια της ουτοπίας, της αναζητήσής της και της αναζήτησης των ιδανικών κοινωνιών.

ΠΑΡΑΔΕΙΣΙΟΣ ΠΟΛΟΣ Δεδομένου του θέματος, η επιλογή της περιοχής του Φαλήρου αποδεικνύεται ιδιοφυής, γιατί πού αλλού θα μπορούσε κανείς να παραθέσει καλύτερα σκέψεις και εικόνες για τον παράδεισο, πέρα από τον τόπο που αυτοαποκαλείται Εδέμ (έστω και Παλαιού Φαλήρου). Έτσι, η 2η Μπιενάλε της Αθήνας θα απλώνεται από το λεγόμενο Ολυμπιακό Πόλο Φαλήρου μέχρι και μετά τον περίφημο Φλοίσβο. Ο αρχιτέκτων και εικαστικός Ανδρέας Αγγελιδάκης ανέλαβε το σχεδιασμό του περιβάλλοντος της έκθεσης. Οι επεμβάσεις του θα καλύψουν 4.500 τ.μ. κλειστών εκθεσιακών χώρων (κυρίως στα κτίρια της λεγόμενης Εσπλανάδας, παραπλεύρως του γηπέδου του Τάε Κβον Ντο) και 2,5 χλμ. υπαίθριας διαδρομής.

ΟΙ ΕΚΛΕΚΤΟΙ ΤΟΥ ΠΑΡΑΔΕΙΣΟΥ Η Μπιενάλε δομείται από μία κύρια έκθεση με τίτλο "Heaven" και από πέντε παράπλευρες. Η κύρια έκθεση, που περιλαμβάνει ποικίλες εικαστικές και παραστατικές εκδηλώσεις, γίνεται στους εξωτερικούς χώρους του πάρκου, της παιδικής χαράς και της «προμενάντ» γύρω από τον Φλοίσβο. Την επιμελεία της έχουν ο σκηνοθέτης και χορογράφος Δημήτρης Παπαϊωάννου και ο εικαστικός καλλιτέχνης Ζάφος Ξαγοράρης. Το κλου είναι ότι ο επισκέπτης δεν θα πρέπει να περιμένει κάτι

«συμβατικά εικαστικό». Θα περπατά στις αλέες και θα συναντά τα έργα, πολλά εκ των οποίων θα του αποκαλύπτονται σχεδόν με μαγικό τρόπο. Τις υπόλοιπες εκθέσεις, εγκαταστάσεις, δημόσιες δράσεις και προγράμματα προβολών επιμελούνται οι επιμελητές Νάντια Αργυροπούλου, Χριστόφορος Μαρίνος, Diana Baldon, Chus Martinez και Cay Sophie Rabinowitz – καθένας τους γνωστός στο χώρο και διακεκριμένος σε πρότζεκτ αυτής της εμβέλειας.

ΟΛΟΗΜΕΡΗ ΒΟΥΤΙΑ ΣΤΗΝ ΤΕΧΝΗ Γενικότερα, η Μπιενάλε της Αθήνας υποσχέθηκε εξ αρχής ότι θα βάλει την πόλη μας στον παγκόσμιο εικαστικό χάρτη και, όπως διαφαίνεται από τη 2η αυτή διοργάνωσή της και το ενδιαφέρον του διεθνούς τύπου, μοιάζει να τηρεί αυτή την υπόσχεση. Επιπλέον, προσθέτει μια άλλη διάσταση στην πόλη. Την καθιστά διεθνή προορισμό για «πολιτιστικούς τουρίστες», κάτι που ανάλογό του –τόσο φιλόδοξο και τόσο σταθερά επαναλαμβανόμενο στο χρόνο– δεν έχουμε γνωρίσει μέχρι τώρα.

Το κυριότερο όμως είναι ότι υπόσχεται να παρουσιάζει τη σύγχρονη τέχνη χωρίς το γνωστό, ερμητικό, διανοουμενίστικο, σκληρό περιβλήμα της – κάπως σαν ψωμί για τοστ χωρίς κόρα. Η τελική εικαστική πρόταση –όπως διαμορφώνεται φέτος–, είναι ο επισκέπτης να προγραμματίσει μια «ημερήσια εκδρομή τέχνης». Μια βόλτα μεγάλης διάρκειας, όπου οι εκθέσεις δεν θα μονοπωλούν το ενδιαφέρον, καθώς ο επισκέπτης θα μπορεί να παρεμβάλλει διαστήματα ανάπαυσης, με καφέ, σνακ, προβολές, συναυλιακά προγράμματα κ.λπ. Και όλα αυτά απευθύνονται σε όλη την οικογένεια. →



fabulousLife



...in or out

Σήμερα θα καθίσετε μέσα ή έξω;
Βέβαια, δε χρειάζεται
να αποφασίσετε τώρα.
Μέσα ή έξω, τα υφάσματα
HIT-High Intelligent Tissues
της **fab** έχουν εξαιρετική αντοχή
στον ήλιο, στους λεκέδες,
στην έντονη χρήση, στις μυρωδιές,
στις αλλεργίες, στη φουτία.
Και είναι φιλικά στο περιβάλλον.
Τελικά, σήμερα... μέσα ή έξω;

MAKIS



hit

* Νέο κατάστημα Λουκιανού 21B 106 75 Κολωνάκι - Loukianou Str. 21B 106 75 Kolonaki, Greece

* Λεωφόρος Βουλιαγμένης 270Α 173 43 Αθήνα - Vouliagmenis Ave 270A 173 43 Athens, Greece

T: +30 210 9733585, 210 9750034 F: +30 210 9751966

* Κηφισίας 108 & Γούναρη 151-25 Μαρουσί - Kifissias Ave 108 & Gounari 151 25 Maroussi

T: +30 210 8051500 F: +30 210 8054044

www.fabulousfabrics.gr

fab*

BY STAMATOPOULOS



Η ΜΑΡΙΝΑ ΦΛΟΙΣΒΟΥ ΠΑΡΕΧΕΙ ΕΝΑ ΑΥΘΕΝΤΙΚΟ ΕΦΕ «ΡΙΒΙΕΡΑ» ΕΦΑΜΙΛΛΟ ΤΩΝ ΠΡΟΤΥΠΩΝ ΤΗΣ ΓΑΛΛΙΑΣ ΚΑΙ ΤΗΣ ΙΤΑΛΙΑΣ, ΣΕ ΜΙΑ ΑΠΟΣΤΑΣΗ ΜΟΛΙΣ ΕΞΙ ΧΙΛΙΟΜΕΤΡΩΝ ΑΠΟ ΤΟ ΚΕΝΤΡΟ ΤΗΣ ΑΘΗΝΑΣ

Στη Μαρίνα Φλοίσβου ο κόσμος συνωστίζεται στα καφέ και τα εστιατόρια. Δίπλα, το πολιτιστικό κέντρο Φλοίσβου, που θα φιλοξενεί παράπλευρες εκδηλώσεις της Μπιενάλε. Κάτω, το τραμ, που φέτος φαίνεται θα γνωρίσει δόξες κατεβάζοντας τα πλήθη στην παραλία.



ΤΟ ΕΦΕ ΡΙΒΙΕΡΑ

Το δεύτερο σημείο-σταρ της παραλιακής είναι η Μαρίνα Φλοίσβου. Η αλήθεια είναι ότι πρόκειται για ένα έργο που δεν χρειάζεται ιδιαίτερες συστάσεις. Ο κόσμος το υποδέχτηκε με ενθουσιασμό και το χαιρέτα από την πρώτη στιγμή που λειτούργησε. Το αξιοθαύμαστο είναι ότι σήμερα –ήδη δυο χρόνια μετά την έναρξη της λειτουργίας της– όχι μόνο δεν φέρει το παραμικρό σημάδι φθοράς από τη χρήση, αλλά αντίθετα γίνεται όλο και πιο λαμπερή. Ο κόσμος σχεδόν συνωστίζεται για να απολαύσει το στίλ της αναψυχής που προσφέρεται. Άλλωστε, η Μαρίνα Φλοίσβου είναι η πρώτη στην Ελλάδα που περιλαμβάνει τέτοιου είδους παράκτια υποδομή. Στα συνολικά 56.000 τ.μ. χερσαίας ζώνης που καταλαμβάνει, χτίστηκαν έξι χαμηλά κτίρια συνολικού εμβαδού 3.800 τ.μ. Το γεγονός αυτό από μόνο του φανερώνει το μεγάλο ατού της Μαρίνας να προσφέρει στον επισκέπτη μια ευχάριστη αίσθηση άπιας και άνεσης, η οποία γίνεται εντονότερη από την εντύπωση που προκαλεί ο (καλοσυντηρημένος και ολόφρεσκος) περιβάλλον κήπος με τα 3.500 τ.μ. γκαζόν και τα 800 δέντρα που φυτεύτηκαν πέραν των προϋπαρχόντων. Επιπλέον παραχωρήθηκε αρκετός χώρος για 320 συνολικά θέσεις στάθμευσης αυτοκινήτων, προκειμένου να γίνεται πιο εύκολη η ζωή των επισκεπτών και όσων έχουν τα σκάφη τους στη μαρίνα.

Αντίστοιχα ευχάριστη είναι η ευταξία που αποπνέει ο τρόπος με τον οποίο είναι οργανωμένα τα καφέ, τα εστιατόρια και τα καταστήματα που

στεγάζονται εκεί. Η διακριτικότητα και η ομοιομορφία (π.χ. στις ταμπέλες, τα φώτα κ.λπ.) είναι σημαντικοί παράγοντες για να νιώσει κανείς ότι επικρατεί παντού μια ορθή τάξη των πραγμάτων, που μάλλον αντίστοιχη της δεν βρίσκεται εύκολα αλλού στην ελληνική επικράτεια. Με δυο λόγια, η Μαρίνα Φλοίσβου παρέχει ένα αυθεντικό εφέ «ριβιέρα» (εφάμιλλο των προτύπων της Γαλλίας και της Ιταλίας), σε μια απόσταση μόλις έξι χιλιομέτρων από το κέντρο της Αθήνας.

Εκείνο που ίσως παραμένει αφανές για τον περισσότερο κόσμο που καθημερινά την επισκέπτεται είναι οι υψηλές προδιαγραφές ελλιμενισμού, καθώς και η δυνατότητα εξυπηρέτησης 127 σκαφών μήκους μεγαλύτερου των 50 μέτρων, δηλαδή αυτά που ανήκουν στην κατηγορία megayachts. Και όπως είναι αυτονόητο, όσοι κάνουν διακοπές με θαλαμηγούς αυτού του μεγέθους έχουν αντίστοιχα μεγάλες απαιτήσεις από τη μαρίνα που τις φιλοξενεί. Έτσι, ήδη μερικά από τα εστιατόρια της μαρίνας (όπως π.χ. τα Coquillage και Brasserie Sud) έχουν αρχίσει να αναγνωρίζονται ως gourmet must.

Φυσικά όλα τα παραπάνω θα ακούγονταν «ημιτελή», αν δεν υπήρχε και η πινακίδα «πράσινης» φροντίδας των εγκαταστάσεων. Έτσι, γίνεται καθημερινός καθαρισμός του θαλάσσιου χώρου της μαρίνας, πλήρης διαχείριση λυμάτων και ανακύκλωση των στερεών αποβλήτων, με φυσική συνέπεια όλων αυτών η Μαρίνα Φλοίσβου να διεκδικεί και να κερδίζει κάθε χρόνο μια «Γαλάζια σημαία». →



Όλα τα κρεβάτια ονειρεύονται
να γίνουν Flexible.



Νέοι μηχανισμοί Flexible.
Προσαρμόζονται στο δικό σας κρεβάτι.



Στο κρεβάτι σας περνάτε αμέτρητες ώρες ξεκούρασης. Η σχέση σας είναι μοναδική. Γι' αυτό, μην του χαλάσετε το κατίρι. Πραγματοποιήστε το όνειρό του και μετατρέψτε το σε Flexible. Με ένα απλό τηλεφώνημα, οι τεχνικοί της Elite Strom έρχονται σπίτι σας και κάνουν τη σχέση σας με τον ύπνο, ακόμα πιο ονειρική. Τα όνειρα γίνονται πραγματικότητα, μόνο στην Elite Strom.

 **ELITE STROM**
χορηγοί ονείρων

ΑΙΔΕΥΣΗ: Α. ΑΝΝΑΟΥ 2-4 & Α. ΠΟΣΙΔΕΩΝΟΣ, ΤΗΛ: 210 9886043, **ΒΡΗΧΗΣΙΑ:** Α. ΓΕΝΤΕΛΗΣ 37 & ΠΡΩΜΑΧΟΥ, ΤΗΛ: 210 8100675, **ΓΛΥΦΑΔΑ:** Α. ΒΟΥΡΝΑΛΙΜΕΝΗΣ 64, ΤΗΛ: 210 9635851, **ΔΑΦΝΗ:** Α. ΗΛΙΟΥΠΟΛΕΩΣ 62, ΤΗΛ: 210 9753077, **ΕΚΑΛΗ:** Α. ΘΗΣΣΕΩΣ 1, ΤΗΛ: 210 8121096, **ΙΩΝΗ:** Α. ΕΡΜΙΩΝ 485, ΤΗΛ: 210 5737160, **ΚΕΝΤΡΟ:** ΝΟΤΟΣ GALLERIES, ΠΛ. ΚΟΤΣΙΑ, ΤΗΛ: 210 3743148, **ΚΗΦΙΣΙΑ:** Α. ΚΗΦΙΣΙΑΣ 263 Α, ΤΗΛ: 210 8087592, **ΠΕΡΑΙΑΣ:** Α. ΠΡ. ΑΝΑΓΕΡΜΗ 122, ΤΗΛ: 210 4135567, **ΧΑΛΑΝΔΡΙ:** Α. ΚΗΦΙΣΙΑΣ 332, ΤΗΛ: 210 6898244, **ΧΟΛΑΡΓΟΣ:** Α. ΜΕΣΣΕΙΩΝ 315, ΤΗΛ: 210 6741944, **ΥΠΟΛΟΙΠΗ ΕΛΛΑΔΑ:** **ΒΟΛΟΣ:** ΕΛ. ΒΕΝΙΖΕΛΟΥ 71 Β, ΤΗΛ: 24210 51400, **ΗΡΑΚΛΕΙΟ ΚΡΗΤΗΣ:** Α. ΚΥΘΕΣΣΟΥ 129, ΤΗΛ: 2810 326871, **ΘΕΣΣΑΛΟΝΙΚΗ:** Α. ΑΝΔΡΑΝΟΥΠΟΛΕΩΣ 1, ΚΑΛΑΜΑΡΙΑ, ΤΗΛ: 2310 418410, **ΣΒΟΛΑΟΥ 2, ΚΕΝΤΡΟ:** ΤΗΛ: 2310 220227, **ΚΑΡΔΙΤΣΑ:** ΥΠΗΡΧΑΠΟΥ 63, ΤΗΛ: 24410 40114, **ΛΑΡΙΣΑ:** Α. ΠΑΝΑΓΩΠΗ 92, ΤΗΛ: 2410 670635, **ΣΑΝΘΗ:** Μ. ΚΑΡΔΩΛΗ 64 Α, ΤΗΛ: 25410 20234, **ΠΑΤΡΑ:** Ε.Ο. ΠΑΤΡΩΝ - ΑΘΗΝΩΝ 24 & ΥΠΑΤΗΣ, ΤΗΛ: 2610 405000, **ΠΥΡΡΟΣ:** ΜΑΝΔΡΑΚΟΠΟΛΙΣ 54, ΤΗΛ: 26210 20206, **ΣΟΦΗΜΑΤΑΙ ΒΟΙΩΤΙΑΣ:** 59ο ΧΛΜ Ε.Ο. ΑΘΗΝΩΝ - ΛΑΜΙΑΣ, ΤΗΛ: 22620 598258, **ΤΡΙΚΑΛΑ:** ΣΤΡ. ΣΑΡΜΗ 30, ΤΗΛ: 24310 22997, **ΧΑΛΚΙΔΑ:** ΕΛ. ΒΕΝΙΖΕΛΟΥ 46, ΤΗΛ: 22210 23080, **SHOP IN SHOP: ΑΡΓΟΣ:** Γ. ΤΣΙΡΚΗΘΕΜΗΣ ΕΠΙΣΤΑΣ, 2ο ΧΛΜ ΑΡΓΟΥΣ-ΝΑΥΠΑΚΟΥ, ΤΗΛ: 27510 24114, **ΛΕΥΚΑΔΑ:** QUALITY & INTERIOR SOLUTIONS, Ε.Ο. ΝΕΥΚΑΔΟΣ-ΑΡΓΟΥΣ, ΤΗΛ: 26400 21240, **ΧΙΟΣ:** Θ.ΒΑΓΕΤΗ, ΠΑΣΤΡΑΤΗ 14, ΤΗΛ: 22710 26389, **ΠΛΗΡΟΦΟΡΙΕΣ FRANCHISE ΤΗΛ:** 210 6250211 & 212, e-mail: metalid@elitestrom.gr e-mail: info@elitestrom.gr www.elitestrom.gr



Ο ΑΣΤΕΡΑΣ ΑΠΟΤΕΛΕΙ ΥΠΟΔΕΙΓΜΑ ΙΔΑΝΙΚΗΣ ΕΝΤΑΞΗΣ ΜΙΑΣ ΜΟΝΑΔΑΣ ΑΥΤΟΥ ΤΟΥ ΜΕΓΕΘΟΥΣ ΣΕ ΕΝΑ ΦΥΣΙΚΟ ΤΟΠΙΟ ΕΞΑΙΡΕΤΙΚΟΥ ΚΑΛΛΟΥΣ. ΥΠΗΡΞΕ ΠΑΝΤΟΤΕ ΕΝΑΣ «ΔΙΕΘΝΗΣ ΠΡΟΟΡΙΣΜΟΣ».



Η ανάπλαση της κεντρικής πύλης του Αστέρα, έργο των αρχιτεκτόνων Ρένας Σακελλαρίδου και Μόρφως Παπανικολάου, απέσπασε σημαντική διάκριση στο Παγκόσμιο Φεστιβάλ Αρχιτεκτονικής, ενώ φέτος είναι υποψήφιο για το βραβείο Mies van der Rohe



ΤΟ ΑΣΤΕΡΙ ΤΟΥ ΑΣΤΕΡΑ

Ο Αστέρας της Βουλιαγμένης είναι το τρίτο σημείο του παραλιακού μετώπου που διατηρεί αλώβητη την αίγλη του μέσα στα χρόνια. Επιπλέον, την αυξάνει χάρη στα έργα και τις ανακαινίσεις στις οποίες προχωρεί κατά διαστήματα. Το συγκρότημα σχεδιάστηκε στη δεκαετία του '50 από τον αρχιτέκτονα Περικλή Σακελλάριο (για το έργο του οποίου κυκλοφόρησε σχετικά πρόσφατα μια εξαιρετική μονογραφία από τις εκδόσεις Ποταμός). Μαζί του συνεργάστηκαν οι επίσης σημαντικοί αρχιτέκτονες Βουρέκας, Βασιλειάδης, Δεκαβάλλας και Γεννάδιος. Για πολλούς ο Αστέρας αποτελεί λαμπρό υπόδειγμα ιδανικής ένταξης μιας ξενοδοχειακής μονάδας αυτού του μεγέθους μέσα σε ένα φυσικό τοπίο εξαιρετικού κάλλους. Υπήρξε πάντοτε, από μόνος του –δηλαδή ανεξάρτητα από την Αθήνα, ή την Ελλάδα–, ένας «διεθνής προορισμός». Από την εποχή του Ιμπν Σαούντ (του Άραβα μεγιστάνα που για φιλοδώρημα πρόσφερε ελβετικά ρολόγια χειρός στους σερβιτόρους και τους βαλέδες), μέχρι τη Λέσχη Μπίντενμπεργκ, που φιλοξενήθηκε ξανά εκεί πριν από μερικές εβδομάδες, ο Αστέρας θα μπορούσε να επιδεικνύει περήφανα μια τεράστια γκάμα προσωπικοτήτων μυθικών διαστάσεων που τον προτιμούσαν και τον προτιμούν. Γι' αυτό και οι όποιες επεμβάσεις στις κτιριακές του εγκαταστάσεις γίνονται με γνώμονα την ικανοποίηση μιας πελατείας πολύ υψηλών

απαιτήσεων. Την ανακαίνιση των bungalows Αρίων (που οδήγησε στη μετονομασία τους σε "Arión, A Luxury Collection Resort & Spa") συμπλήρωσε η εξαιρετική ανάπλαση της κεντρικής πύλης του συγκροτήματος και του στεγαστρου της εισόδου της μονάδας Ναυικά, από το γραφείο των αρχιτεκτόνων Ρένας Σακελλαρίδου και Μόρφως Παπανικολάου. Το έργο αυτό ολοκληρώθηκε πριν από ένα χρόνο και τον Οκτώβριο του 2008 απέσπασε σημαντική διάκριση στο Παγκόσμιο Φεστιβάλ Αρχιτεκτονικής, ενώ φέτος είναι υποψήφιο για το βραβείο Mies van der Rohe. Όπως σημειώνουν οι κυρίες Σακελλαρίδου και Παπανικολάου: «Εικόνες από θέρετρα του '50, στιλπνότητα του λευκού, ρευστές επιφάνειες και διαφάνεια» αναδεικνύουν υπόγειες ομοιότητες ανάμεσα στο πρότζεκτ και τα προϋπάρχοντα κτίρια. Γενικότερα, και τα δύο στοιχεία που προστέθηκαν λειτουργούν υποβλητικά, τονίζοντας διακριτικά αλλά με σαφήνεια το κύρος που αποπνέει ολόκληρος ο χώρος του Αστέρα. Κατά τα άλλα η γνωστή παραλία του Αστέρα είναι πάντα πολυσύχναστη, δεδομένου ότι το εξωφρενικό ποσό των 25 ευρώ που απαιτούνται για το εισιτήριο εισόδου σ' αυτήν, δεν φαίνεται να προκαλεί κανενός είδους άγχος σε όσους προτιμούν να κάνουν εκεί το μπάνιο τους. Αλλά κι αυτή η υπερτίμηση δεν έχει τόση σημασία, μια και όταν ο κόσμος περνάει καλά «γλυκά φυσά κι ο μπάτης και σβήνεται η γραφή». ☘



Πάγκος Εργασίας SHELMAN®

Ιδανικός κατά της υγρασίας

Η εταιρεία SHELMAN®, η μεγαλύτερη εταιρεία ξύλου στην Ελλάδα, δημιούργησε έναν εξελιγμένο πάγκο εργασίας, με εξαιρετικές αντοχές στην υγρασία, τις καθημερινές καταπονήσεις και τον χρόνο.

Ένα προϊόν που είναι, όπως όλα τα προϊόντα της SHELMAN®, ασυναγώνιστο σε ποιοτικά χαρακτηριστικά, προδιαγραφές κατασκευής και design.

Φίλικός προς το περιβάλλον, και στο δικό σας τρόπο ζωής, είναι η τέλεια επιλογή για κουζίνες, εργαστήρια, αθλή και για κάθε χώρο, όπου απαιτείται προστασία από την υγρασία.

Διατίθεται με γραπτή εγγύηση 5 ετών, σε μεγάλη ποικιλία σχεδίων και χρωμάτων, υψηλής αισθητικής, δίνοντάς σας την δυνατότητα να επιλέξετε τον πάγκο που ταιριάζει στον χώρο σας.

Αναζητήστε επώνυμο τον ΜΟΝΑΔΙΚΟ ΠΑΓΚΟ ΚΑΤΑ ΤΗΣ ΥΓΡΑΣΙΑΣ SHELMAN® στους εξουσιοδοτημένους συνεργάτες μας.

SHELMAN® ΕΛΛΗΝΟΕΛΒΕΤΙΚΗ ΒΙΟΜΗΧΑΝΙΑ ΕΠΕΞΕΡΓΑΣΙΑΣ ΞΥΛΟΥ Α.Ε.

ΚΕΝΤΡΙΚΑ ΓΡΑΦΕΙΑ:
Κηφισίας 26 & Παραδείσου 2, 151 25 Μαρούσι, Τηλ: 210 8172600, Fax: 210 8172890
www.shelman.gr





DESIGN PLAZA
 Διακοσμητικά αντικείμενα
 της Serralunga,
 σخ. Ettore Sottsass



PORCELANA
 Μπουκάλια Bolle από φυσικό γυαλί,
 σخ. Tapio Wirkkala, από € 1.000

ΔΙΧΡΩΜΙΕΣ

Από τη ΛΕΝΑ ΜΕΝΔΡΗ

Το χρώμα προηγείται του design



CARTECO
 Καναπές Frame της Parri,
 σخ. Marco Maran, € 3.350 + ΦΠΑ

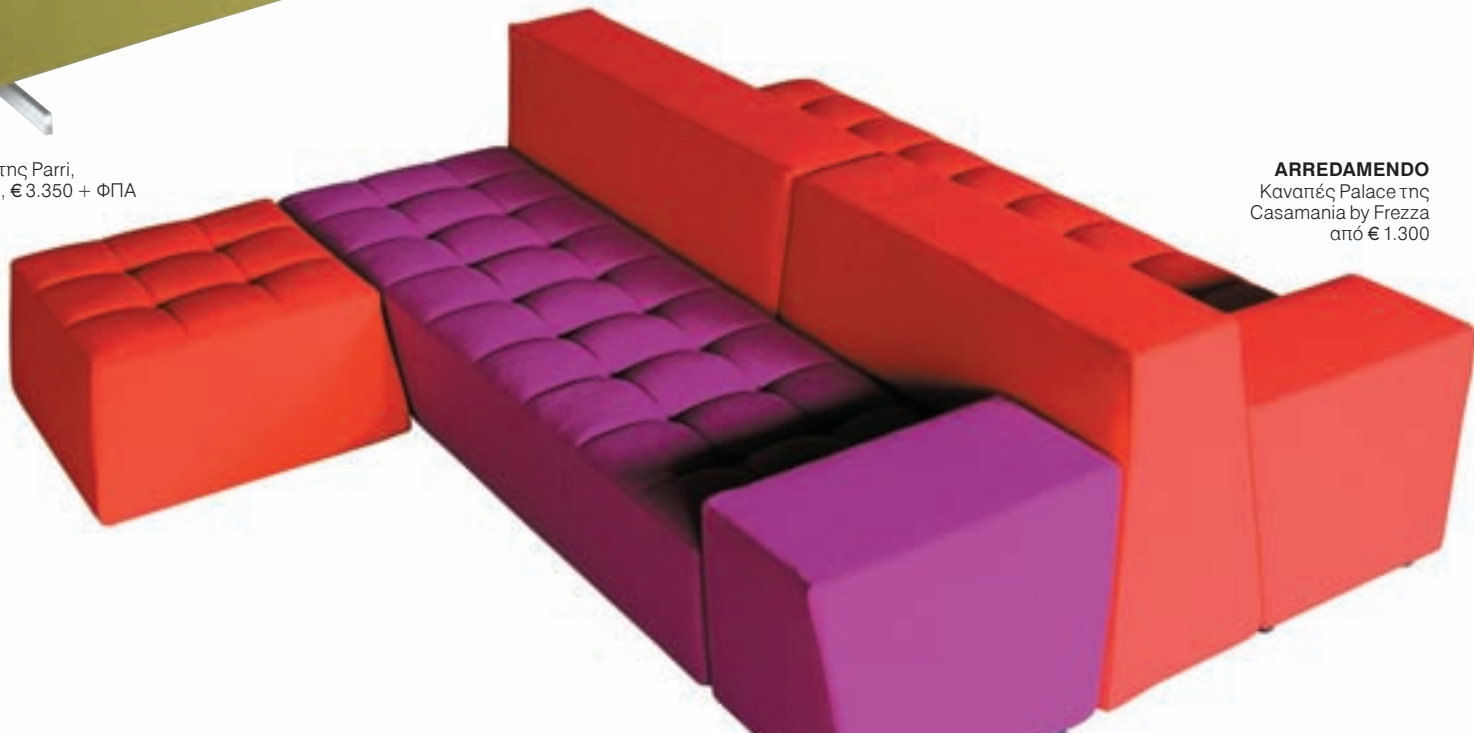

ARREDAMENDO
 Καναπές Palace της
 Casamania by Frezza
 από € 1.300

ΓΙΑΝΝΗΣ ΔΕΛΟΥΔΗΣ
Γραφείο της Established & Son,
σ. Michael Young, κατόπιν παραγγελίας

LIGHT PLUS
Φωτιστικό οροφής της Trocendi € 440



ΕΠΙΠΕΔΟ
Τραπέζι Flower από κρύσταλλο
αμβρολής, κατόπιν παραγγελίας

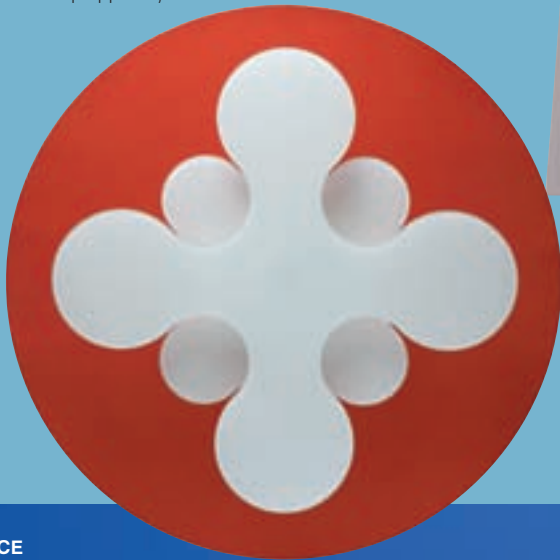

ROOM SERVICE
Καρέκλες Ring του οίκου Billiani
από € 232 + ΦΠΑ



NEOSET
Συρταριέρα Kid € 248



PORCELANA
Χειροποίητη κλεψύδρα Clessidre
από φυσικό γυαλί, σε περιορισμένη
έκδοση, € 1.150

AREA DOMUS
Πολυθρόνα Hotel 21 της Moroso



CAPELLINI GLOBAL

Χαλί Lucky του οίκου Cappellini από € 8.500



SET
Καρέκλες Adele,
με δυνατότητα
επιλογής
υφάσματος,
από € 230



LEAF ME ALONE

Το σπίτι κλέβει τη φρεσκάδα της φύσης



NOTOS HOME

Πιατέλα από φαγιάνς Sia € 34

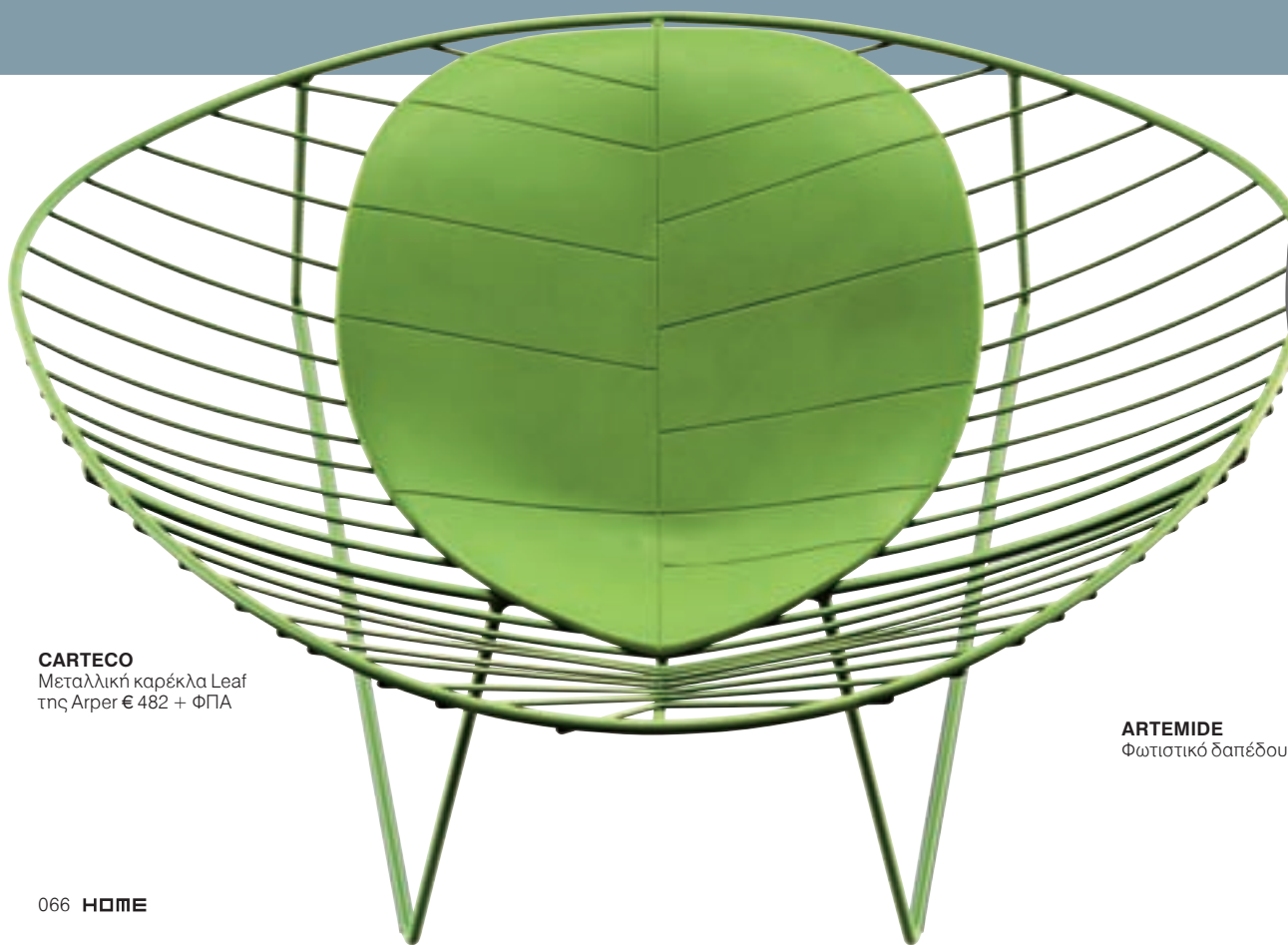

CARTECO

Μεταλλική καρέκλα Leaf
της Arper € 482 + ΦΠΑ



ARTEMIDE

Φωτιστικό δαπέδου Cosmic Leaf



ΠΑΡΟΥΣΙΑΣΗ
Πιατέλα Fern της Leonardo από € 48



ΑΝΔΡΕΑΣ ΚΡΗΤΙΚΟΣ
Κρεμαστά διακοσμητικά φύλλα από € 20

ΠΟΡCELΑΝΑ
Επιτραπέζια φρουτιέρα της Bosa € 70



LIGHT PLUS
Μεταλλική κρεμάστρα Sparks της Offecct, από € 218 το σετ 3 τμχ.

SET
Διαχωριστικά τεμάχια Maria από € 123 ανά τ.μ.

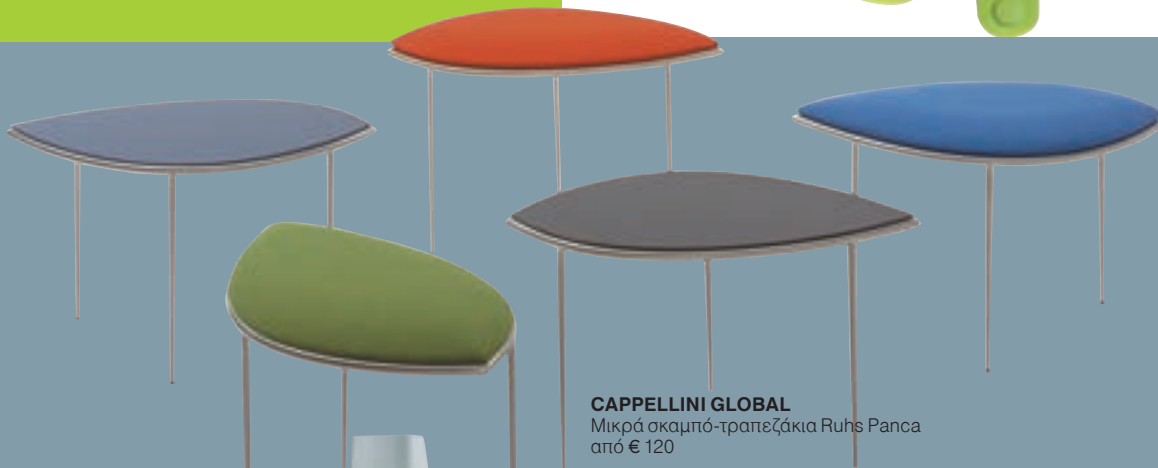

CAPELLINI GLOBAL
Μικρά σκαμπό-τραπέζια Ruhs Panca από € 120

G&G HOME
Επιτραπέζια διακοσμητικά Βάζα Riflessi της Kose από € 180



BACCARAT
Κρυστάλλινο Βάζο, σχ. Jaime Hayon, σε περιορισμένη έκδοση



CAPELLINI GLOBAL
Βαμβακερό ύφασμα της Marimekko από € 35





ΝΕΟΠΑΣΤΕΛ

Λίγο ρομαντικά και πολύ δυναμικά! Τα παστέλ κερδίζουν έδαφος



ΟCTOPUS
Πορσελάνινη κούπα καφέ €9



ΓΙΑΝΝΗΣ ΔΕΛΟΥΔΗΣ
Επιτραπέζιο φωτιστικό Lolita
της Μοοσί € 868 + ΦΠΑ



ΗΑΒΙΤΑΤ
Χάρτινο φωτιστικό οροφής Shiro € 19



ΙΝΤΕΡΝΙ
Κρεβάτι Ebis της Gervasoni, σειρά
Sweet 80, € 3.190 + ΦΠΑ



ΓΙΑΝΝΗΣ ΔΕΛΟΥΔΗΣ
Καρέκλα τραπεζαρίας
Dalmare-Easy της Sawaya
& Moroni, ox. William
Sawaya, € 195 + ΦΠΑ

COCOMAT
Καθρέφτης Nymphe € 215



SET
Σκαμπό Stones από € 637



LIGHT PLUS
Τραπέζι σαλονιού Etage της
Offecct από € 1.998

HOMAD
Μεταλλικό coffee table Flo € 899



COCOMAT
Σκαμπό Susanna από € 190



HOMAD
Τριθέσιος καναπές Block από € 1.939



INTERNI
Πολυθρόνα και μπουφές Immagini της
Gervasoni, σειρά Sweet, € 1.800 + ΦΠΑ
και € 2.545 + ΦΠΑ αντίστοιχα



INTERNI
Ύφασμα επίπλωσης
Trance της Kinnasand,
κατόπιν παραγγελίας



SET
Τραπέζι σαλονιού
συρόμενο
Kube-Cubo € 679



Έξω, η σκιά από τους φοίνικες
προσκαλεί για απογευματινό καφέ

Η ΖΩΗ ΣΤΟ ΝΗΣΙ

Της ΕΛΕΝΑΣ ΛΑΝΑΡΑ - Φωτό: ΚΩΣΤΑΣ ΠΗΓΑΔΑΣ

Παραδοσιακό κι άλλο τόσο ανάλαφρο, απλό και αρμονικό, το σπίτι της ζωγράφου και διακοσμήτριας Αννίτας Καλημέρη στην Πάρο καταφέρνει να τα χωρά όλα – και την κυκλαδίτικη υποδομή και τη σύγχρονη αισθητική και το προσωπικό στιλ των ανθρώπων που το κατοικούν.



Οι καρέκλες της τραπεζαρίας μεταμορφώθηκαν από τα χέρια της ζωγράφου ιδιοκτήτριας



Απλό, φωτεινό και ευχάριστο, το σπίτι βγάζει μια ηρεμία και σου επιτρέπει να χαλαρώνεις



WHO IS WHO

Ζωγραφίζω και ασχολούμαι με τα του σπιτιού από πολύ μικρή. Έχοντας κάνει τρία χρόνια φροντιστήριο για να περάσω στη Σχολή Καλών Τεχνών, τελευταία στιγμή παρέκκλινα της πορείας μου και σπούδασα νομικά. Όντας δικηγόρος, πέρασα τελικά στη Σχολή Καλών Τεχνών της Αθήνας το 1985. Από το 1987 ασχολούμαι πια μόνο με τη ζωγραφική και τα σπίτια. Έχω ζωγραφίσει πάρα πολλά αντικείμενα και έπιπλα τόσο για ιδιώτες όσο και για το κατάστημα Maniki & Co, με το οποίο έχω εξαιρετική συνεργασία. Επίσης έχω κάνει τοιχογραφίες σε διάφορους ιδιωτικούς και επαγγελματικούς χώρους και το 2007 έκανα την πρώτη μου ατομική έκθεση ζωγραφικής στην Γκαλερί της Έρης στο Κολωνάκι. Τώρα πια εκτός από τη ζωγραφική, εμπορική και μη, ασχολούμαι και με τη διακόσμηση εσωτερικών χώρων.

Πώς περιγράφουν οι φίλοι το σπίτι σας;

Σαν ένα φωτεινό και ευχάριστο σπίτι που βγάζει μια ηρεμία.

Πείτε μας λίγο το ιστορικό του...

Το αγοράσαμε το 2002 από δύο Γερμανούς. Το έχει χτίσει ο αρχιτέκτονας Πέτρος Μεταξάς, που πιστεύω πως έχει φτιάξει κάποια από τα πιο όμορφα σπίτια του νησιού. Όταν αγοράσαμε το οικόπεδο, υπήρχε μόνο το κυρίως κτίσμα. Όλα τα άλλα, ο ξενώνας, η πισίνα, το να φτιάξουμε ένα χτιστό καναπέ στο πάνω ταμπάνι ώστε να έχουμε απεριόριστη θέα στο υπόλοιπο νησί και στη Νάξο, και το να διαμορφώσουμε νέα ταμπάνια στο μπροστινό οικόπεδο, ήταν ιδέες του άντρα μου. Ευτυχώς που δεν συμμερίστηκε τις δικές μου επιφυλάξεις, γιατί το αποτέλεσμα τον δικαιώσε απόλυτα.

Και η δική σας συμβολή;

Επειδή ασχολούμαι επαγγελματικά με το χώρο του σπιτιού, τόσο με τη διακόσμηση όσο και με την εμπορική ζωγραφική, ανέλαβα προσωπικά τη διακόσμηση του κυρίως σπιτιού και του ξενώνα. Ακόμα, επειδή μου αρέσει πολύ να ασχολούμαι με τα φυτά και το χώμα, αφιέρωσα αμέτρητες ώρες στη διαμόρφωση και το φύτεμα του κήπου.

Όταν διαμορφώνετε το χώρο τι αίσθηση θέλατε να αποπνέει;

Την αίσθηση της απλότητας και της αρμονίας. Ήθελα να μπορεί κανείς να χαλαρώνει μέσα σ' αυτόν το χώρο.

Τι σας δίνει μεγαλύτερη ευχαρίστηση στο σπίτι σας;

Το σπίτι κοιτάει προς την Ανατολή. Το καλοκαίρι, αν κανείς ξυπνήσει γύρω στις 6 με 6.30 το πρωί, βλέπει από τα παράθυρα του σαλονιού έναν τεράστιο πορτοκαλί ήλιο να σηκώνεται πίσω από τα βουνά της Νάξου. Είναι μία ώρα που έχει κάτι το μαγικό.

Υπάρχει κάποιο κομμάτι του σπιτιού με το οποίο είστε περισσότερο δεμένη;

Ο κήπος είναι το αγαπημένο μου σημείο του σπιτιού. Έχουμε αμπέλι, ελιές, οπωροφόρα και πολλά πολλά λουλούδια. Κάθε χρόνο φυτεύουμε το μπουστάνι. Μου αρέσει που τα φυτά ζουν και χρειάζονται αγάπη και φροντίδα. Όσον αφορά τα αντικείμενα, είμαι περισσότερο δεμένη με τις ζωγραφίες που είναι κρεμασμένες στους τοίχους. Κυρίως με αυτές που έχει κάνει ο γιος μου, γιατί βρίσκω πως ο πλούτος της σύνθεσης και των χρωμάτων φανερώνει και πλούτο συναισθήματος. →

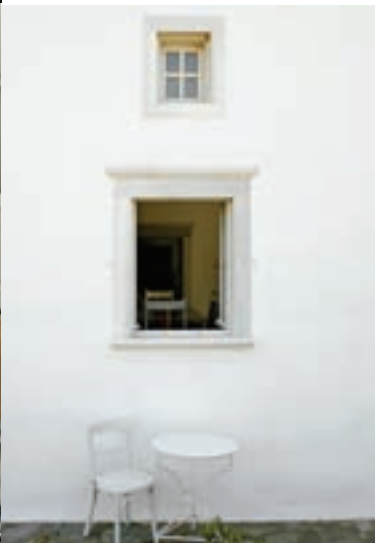





Γαλάζια νερά, μπουκαμβίλιες και άραγμα. Κάτω, το καθιστικό μέσα στα λευκά. Η ζωή στο νησί αγαπάει την απλότητα.



Θα μπορούσατε να περιγράψετε χαρακτηριστικά μοτίβα της καθημερινότητάς σας στο σπίτι;

Το πρωί, όταν ξυπνάμε, παίρνουμε όλοι, οικογένεια και φιλοξενούμενοι, το πρωινό μας στη σκεπαστή βεράντα που βλέπει στην εσωτερική αυλή του σπιτιού. Μετά, το καλοκαίρι, όλη η δραστηριότητα συγκεντρώνεται στην πέργκολα δίπλα στην πισίνα. Μου αρέσει να ζωγραφίζω στην πίσω αυλή, που βλέπει στα χωράφια, όπου υπάρχει πάντα ψυχία και ηρεμία.

Τα 4 γυναικεία πορτρέτα είναι δικά σας. Μπορείτε να μας πείτε μερικά πράγματα γι' αυτά;

Στο σπίτι μας στην Αθήνα είχα φτιάξει, όταν βαφτίστηκε η κόρη μου, έναν παρόμοιο αλλά πολύ μεγαλύτερο πίνακα με γυναικεία πάλι πρόσωπα. Μπορεί να ήθελα να βλέπω έναν αντίστοιχο πίνακα και στην Πάρο, δεν ξέρω. Αν και τις περισσότερες φορές, είτε πρόκειται για σπίτι πελατών είτε για δικό μου, συνηθίζω να κοιτάζω ένα χώρο ή έναν

τοίχο και να σκέφτομαι τι θα μου άρεσε να βλέπω εκεί κρεμασμένο. Κάπως έτσι λειτούργησε και με αυτό τον τοίχο με τα γυναικεία πορτρέτα.

Κάποια αντικείμενα ή κατασκευές ξεχωρίζουν στο σπίτι. Μπορείτε να μας πείτε την ιστορία που κουβαλούν;

Η ξύλινη κατασκευή δίπλα στο ροζ κιούπι ήταν στήριγμα για μια νεκροκεφαλή ζώου. Υπήρχε εκεί όταν αγοράσαμε το σπίτι. Μας τρόμαξε λίγο. Βγάλαμε τη νεκροκεφαλή και αφήσαμε την κατασκευή. Τον κίτρινο πίνακα πάνω από το τζάκι τον ζωγράφισε ο γιος μου, όταν ήταν μικρός. Μια πολύχρωμη καρέκλα καφενείου την είχε ζωγραφίσει ένας φίλος των Γερμανών στους οποίους αρχικά ανήκε το σπίτι. Έχει κάτι το κιτς που βρίσκω πολύ ενδιαφέρον. Τα ασπρόμαυρα δεντράκια τα αγόρασα από το IKEA. Ήταν μαύρα. Τα ζωγράφισα ριγέ και... μεταλλάχτηκαν. Τα δε ριγέ κηροπήγια ήταν άσπρα και τα βρήκα πριν από καιρό στο Habitat. Τα ζωγράφισα κι αυτά, για να αποκτήσουν λίγο χρώμα.





Το κόκκινο μασούλο στην κρεβατοκάμαρα είναι κατασκευής της Αννίτας, η οποία ζωγράφισε και τα διακοσμητικά δεντράκια. Το μπάνιο είναι από παριανό μάρμαρο.





Η εσωτερική αυλή είναι το σήμα κατατεθέν του σπιτιού. Τον πίνακα πάνω από το τζάκι ζωγράφησε ο γιος της ιδιοκτήτριας.



Τι άλλες παρεμβάσεις έχετε κάνει σε αντικείμενα του σπιτιού;

Γενικά, συνηθίζω να βλέπω ένα αντικείμενο και να φαντάζομαι πώς θα μπορούσε να μεταμορφωθεί με την παρέμβασή μου. Είτε καινούργιο είτε παλιό, τίποτα δεν είναι για πέταμα. Για παράδειγμα, το τραπέζι του σαλονιού μας ήταν ένα βαρετό, σκούρο καφέ τραπέζι. Το έβαψα άσπρο πατιναρισμένο και φυσικό, και μεταμορφώθηκε. Οι καρέκλες της τραπεζαρίας ήταν συνηθισμένες, καφέ, από ένα μαγαζί με ινδικά έπιπλα. Έφτιαξα μαξιλαράκια για τα καθίσματα με φιόγκους και τις έβαψα άσπρες με πολύχρωμα τα ξυλάκια της πλάτης. Δεν έχουν πλέον καμία σχέση με αυτό που είχαμε αγοράσει. Το μπαούλο στο υπνοδωμάτιο το σχεδίασα ακολουθώντας ένα παραδοσιακό σχέδιο. Επειδή το δωμάτιο γκριζάριζε κάπως, έβαψα το μπαούλο ροδί, που είναι το αγαπημένο χρώμα της κόρης μου. Τέλος, το φωτιστικό στη γωνία του σαλονιού είναι έργο του φίλου μου Toby Short, που είναι εξαιρετικός καλλιτέχνης. Εμείς απλά το βάψαμε, επειδή το χρώμα του σιδήρου κλωτσούσε στο χώρο.

Ποιο θα λέγατε ότι είναι το σήμα κατατεθέν του σπιτιού;

Η εξαιρετική εσωτερική αυλή που έφτιαξε ο Πέτρος ο Μεταξάς. **Αν έπρεπε να ζήσετε σε ένα μόνο χώρο του σπιτιού, ποιον θα προτιμούσατε;**

Μάλλον θα διάλεγα το υπνοδωμάτιο που κοιτάει προς την πισίνα. Έχει πολύ όμορφη θέα. Βλέπεις μόνο πολύχρωμα λουλούδια, από πίσω το νερό της πισίνας και πιο πέρα τα χωράφια. ☺

ΖΗΤΗΜΑ ΣΤΙΑ

Το σπίτι της Αννίτας Καλημέρη στην Πάρο δένει με το νησιώτικο τοπίο και εναρμονίζεται με την κυκλαδίτικη αισθητική, χωρίς ωστόσο να είναι φολκλόρ. Η ζωγράφος και διακοσμήτρια ιδιοκτήτριά του μας δίνει προσωπικές συμβουλές για να πετύχουμε αυτή τη χρυσή τομή.

Ένα σπίτι στις Κυκλάδες δεν πρέπει οπωσδήποτε να είναι παραδοσιακό. Στο δικό μας, η αρχιτεκτονική του Πέτρου Μεταξά οδήγησε σε ένα αποτέλεσμα λεπτότητας και καθαρότητας, στο οποίο, στη συνέχεια, συνέβαλε και η διακόσμηση του χώρου.

Στην οροφή του σαλονιού, αντί για τα γνωστά, χοντρά δοκάρια των παραδοσιακών σπιτιών, ο αρχιτέκτονας προτίμησε μια λεπτή ξύλινη κατασκευή που βγάζει κάτι το απλό και αρχοντικό.

Στο πάτωμα και στο μπάνιο, ενώ χρησιμοποίησε το παραδοσιακό γκρι μάρμαρο της Πάρου, το τοποθέτησε με πολύ ιδιαίτερο τρόπο και του έδωσε ένα εντελώς μοντέρνο ύφος.

Προσωπικά, πιστεύω πολύ στο χρώμα και στην ανάμιξη των αντικειμένων και των επίπλων.

Τέλος, δεν συνιστώ την υιοθέτηση ενός συγκεκριμένου στιλ, είτε αυτό είναι κλασικό, μοντέρνο, παραδοσιακό ή άλλο. Ο καθένας δικαιούται να βλέπει στο χώρο του αυτό που τον ευχαριστεί ή με το οποίο είναι συναισθηματικά δεμένος, ή αυτό που θεωρεί ότι εξυπηρετεί τις ανάγκες του.





Πολυθρόνα Zoe της Verzelloni, σχ. Lievore Altherr Molina, € 980 + ΦΠΑ



Καρέκλα Sofia Lauren της Eichholz από κασμίρ € 240 + ΦΠΑ



Καρέκλα Silver, σχ. Vico Magistretti για την DePadova, € 480 + ΦΠΑ

Interni

Καλό design σε καλές τιμές



Coffee table Aulia της Linteloo, σχ. Henk Vos, διαστάσεις 120 x 60 cm, € 1.600 + ΦΠΑ



Side και coffee table Tobi της Riva από μασίφ κέδρο, σχ. Terry Dawn, € 705 + ΦΠΑ και € 1.710 + ΦΠΑ αντίστοιχα



Γραφείο Scrittarello για την DePadova, σχ. Achille Castiglioni, € 1.368 + ΦΠΑ



Διθέσιος καναπές Holden της Verzelloni, διαστάσεις 220 x 103 cm, από € 2.770 + ΦΠΑ



Καναπές Sweet της Gervasoni, σχ. Paola Navone, διαστάσεις 200 x 107 cm, € 2.900 + ΦΠΑ



Τραπέζι Kubus της Ethnicraft από μασίφ καρυδιά, διαστάσεις 160 x 90 cm, € 1.405 + ΦΠΑ

Το καλό design έχει τολμηρές γραμμές,

καινοτόμα υλικά και υψηλή ποιότητα. Καταφέρνει να κάνει απρόβλεπτους συνδυασμούς, ενώ συγχρόνως βασίζεται στο επιτυχημένο πάντρεμα φόρμας και εργονομίας. Το καλό design εξασφαλίζει ομορφιά και άνεση, ενώ πάντα επιφυλάσσει ευχάριστες εκπλήξεις. Στα καταστήματα **Interni** πάντως η πιο ευχάριστη έκπληξη για τον πελάτη είναι οι λογικές τιμές, που καθιστούν το καλό design προσιτό. Και, από είδος πολυτελείας που δεν τολμούμε να αγγίξουμε, το κάνουν είδος καθημερινής χρήσης που μαθαίνουμε να αγαπάμε και να ζούμε μαζί του. Στον καιρό της κρίσης, το κατάστημα Interni αποδεικνύει ότι το καλό design δεν προορίζεται απαραίτητα μόνο για τους λίγους. Είναι έπιπλα και αντικείμενα πρωτοποριακά αλλά προσιτά, που βάζουν την πολυτέλεια της εκλεπτυσμένης κομψότητας, τώρα, και στο δικό μας σπίτι.



Σκαμπό της Gervasoni από τη σειρά Inout, σχ. Paola Navone, € 300 + ΦΠΑ



Κρεβάτι Milos της Orizzonti, σχ. Paola Navone, € 2.500 + ΦΠΑ

INTERNI, 210 8036.700, www.modabagno.gr, info@modabagno.gr



Καναπές Fashion 3θέσιος, 198x98x83 cm, € 390

ΑΕΡΑΣ ΑΝΑΝΕΩΣΗΣ

Πρωτοποριακό design
και μοντέρνες προτάσεις
από τη νέα σειρά
Trend Line της **Neoset**



Καρέκλα Air, 48x41x86 cm, € 65



Τραπεζάκι Mexico, Φ 29x46 cm, € 79

Ένας καλόγερος δέντρο,
ένας καναπές που μοιάζει με τριθέσιο πουφ, καρέ-
κλες και τραπέζια με φόρμες στρογγυλεμένες, ρευσ-
τές και συνεχόμενες. Έπιπλα που συμπορεύονται
με τις τελευταίες τάσεις του design. Και αποτελούν,
το καθένα ξεχωριστά, μια σχεδιαστική καινοτομία και
μια ευχάριστη έκπληξη.

Μοντέρνα, πρωτότυπα και εναλλακτική, η νέα σειρά
Trend Line της **Neoset** διαθέτει έπιπλα με ιδιαίτερα
υλικά και με πρωτοποριακό σχεδιασμό. Και αποτελεί
μια εναλλακτική διακοσμητική πρόταση με καθαρές
γραμμές και μινιμαλιστική αισθητική, που θα ανανε-
ώσει κάθε χώρο του σπιτιού.

Trend Line, η ευχάριστη έκπληξη από τη Neoset.



Καναπές-κρεβάτι Loft 3θέσιος, 197x87x80 cm, € 240



Τραπεζι Cross, 100x75 cm, € 230



Σκαμπό Spin, 43x37x41(51) cm, € 39



Καλόγηρος Cactus, Φ 48x182 cm, € 165



Καναπές-κρεβάτι Space, 212x79x83(105) cm, € 350 και € 490



CARTECO
Μεταλλικές καρέκλες
Flower S της Fermob
€ 190 + ΦΠΑ

INTERNI

Πτυσσόμενη καρέκλα Nomad της Versus από ξύλο teak €917 + ΦΠΑ

**IKEA**

Καρέκλα εξωτερικού χώρου Vano €69



SUMMMER IN THE CITY

Από τη ΛΕΝΑ ΜΕΝΔΡΗ

SET

Καρέκλα πλαστική Tototo €158

**DESIGN SHOP**

Καρέκλες Wait, σκ. Matthew Hilton, €49

**2nd FLOOR**

Μεταλλική καρέκλα Striped arms €440 + ΦΠΑ

DESIGN SHOP

Πολυθρόνες Kora της Ferlea, σκ. Enzo Berti, € 2.220



HABIAT
Ανεμιστήρας Watton € 82



PHILIPS
Αδιάβροχα ακουστικά
She 3620 από € 7,90



DESIGN SHOP
Ανεμιστήρες
δαπέδου Flower Power
€ 550



INTERNI
Σκεπαστή πολυθρόνα Cabin
της Bonacina, σκ. Mary Bloch του 1962

ALTA LIVING
Χειροποίητο παγκάκι της
Solo Collection για τη
Viteo από € 2.150



INTERNI
Τραπεζι Βί της Riva 1920 από μασίφ ξύλο
κέδρου, σχ. Mathis Hoffmann



IKEA
Χάρτινο φωτιστικό € 12



WWW.HOME.COM
Αντιανεμικά φανάρια
εξωτερικού χώρου από € 24



HABITAT
Καπέλο πιάτου φαγητού
Alma € 19

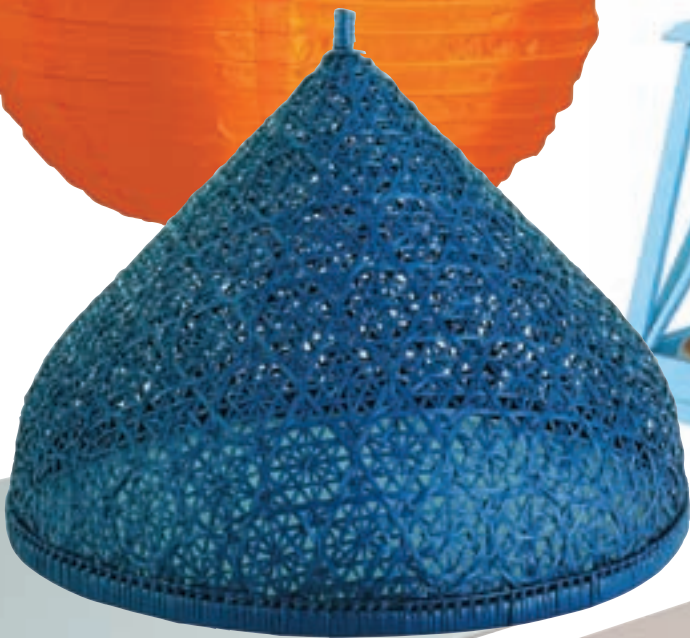

LIGHT PLUS
Τραπεζι σαλονιού Etage της
Offecct από € 1.998



INTERNI
Φωτιστικό οροφής της Sempre από φυσικό καλάμι



MAVRIKI & CO
Φωτιστικό οροφής από ρυζόχαρτο € 70



DESIGN PLAZA
Φωτιστικό οροφής Soleil της Foscarini από € 680



HABITAT
Φωτιστικό από ξύλο Macroscopic € 115

KARTELL
Πολυθρόνα POP με δυνατότητα επιλογής υφάσματος από € 904



MORPHOS
Καναπές Mambo με διακοσμητικά λευκά μαξιλάρια από € 700 + ΦΠΑ



ΑΒΑΞ
Καναπές Garden Tuft Couch του Ralph Lauren από € 6.100



HOMAD
Καναπές Long Play με προσαρτημένο ανάκλιτρο με ανάκλιση στην πλάτη από € 3.494



NEOSET
Καναπές Oasis ανάκλιτρο από € 1.060

ROCHE BOBOIS
Καναπές Alisse με διακοσμητικό μαξιλάρι από € 4.000



INTERNI
Καναπές Chestermoon της Baxter σε λευκό δέρμα, σχ. Paola Navone



ΣΥΛΛΟΓΕΣ
Βαμβακερά μαξιλάρια της Jane Churchill και κουρτίνα Fairlands, από € 77 και € 149 το μέτρο αντίστοιχα



KA INTERNATIONAL
Βαμβακερό ύφασμα επίπλωσης από € 34



NOTOS HOME
Ύφασμα της Laura Ashley από € 24



ΒΙΟΚΑΡΠΕΤ HOME
Βαμβακερό ύφασμα Cadaques, Φ. 2,80 μ., από € 32,30

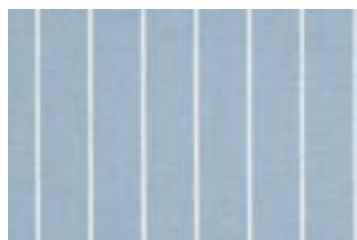

KA INTERNATIONAL
Βαμβακερό ύφασμα επίπλωσης από € 34



Άποψη Laro

Για κορίτσια και αγόρια με άποψη.

Είναι παιδιά που νιώθουν ότι μεγάλωσαν. Έχουν γνώμη και άποψη. Έχουν το δικό τους γούστο, το δικό τους στυλ. Είναι η νέα γενιά που ξεκινά τα δικά της βήματα. Για να τους προσφέρεις πρέπει να 'σαι κοντά τους. Αυτό κάνουμε. Με τις προτάσεις μας ανταποκρινόμαστε στις επιθυμίες τους.

ISO 9001: 2000 & ISO 14001: 2005

ΑΛΙΜΟΣ: 210 9843965 • ΜΕΤΑΜΟΡΦΩΣΗ: 210 2801430 • ΧΑΛΑΝΔΡΙ: 210 6855922 • ΘΕΣΣΑΛΟΝΙΚΗ: 2310 425410
Συνεργαζόμενα καταστήματα: ΣΑΜΟΣ: 22730 33112 • ΕΔΡΑ: Μεταμόρφωση, 14ο χιλμ Εθν. Οδού Αθηνών - Λαμίας, 210 2820888
LARO STOCK: Μεταμόρφωση, 14ο χιλμ Εθν. Οδού Αθηνών - Λαμίας, 210 2801430 e-mail: info@laro.gr www.laro.gr

Laro
ο χώρος των παιδιού



MEXIL
Βάζα από τη συλλογή Heaven της Emu από € 436



ΠΑΡΟΥΣΙΑΣΗ
Καράφα νερού Nordic της Leonardo € 27,50



1.



2.



3.



4.

1. **HABITAT** Σαλατιέρα Lucca € 10 2. **HABITAT** Μπολ παγωτού Sadie ice cream Dish cumin € 6,50 3. **ΠΑΡΟΥΣΙΑΣΗ** Μπολ σαλάτας Origo της littala € 19 4. **HABITAT** Μπολ παγωτού Dorothy € 10



5.



6.



7.



8.



9.

5. **WWW.HOME.COM** Ατμομηχανή της Izzy € 55 6. **HABITAT** Μηχανή για τρίψιμο πάγου Sadie € 15 7. **ΠΑΡΟΥΣΙΑΣΗ** Σείκερ Boston της WMF για κοκτέιλ € 52 8. **DESIGN SHOP** Σακούλα Paper Bag της Goods από ανακυκλωμένες αφίσες, σχ. Jos Van Der Meulen € 18 9. **COOK SHOP** Ψησταριά υγραερίου σε inox € 349



10.



11.



12.



13.

10. **WWW.HOME.COM** Ποτήρια από € 12 11. **HABITAT** Ποτήρια Water tumblerhot, € 9,50 το σετ των 4 τμχ. 12. **HABITAT** Μπολ για ποντς Abigail € 90 13. **DECO CLUB by ΑΝΔΡΕΑΣ ΚΡΗΤΙΚΟΣ** Πορσελάνινα πιάτα φαγητού Dots, Stripes και Wave της Sabre, € 17,50 το τμχ.

ΝΤΥΣΤΕ ΤΟ ΣΠΙΤΙ
το yacht
και το εξοχικό σας



με χρώματα
και υφάσματα
του καλοκαιριού



σε τιμές που θα σας καταπλήξουν

ASTER  Kin

Fine Linen & Lace

ΠΩΛΗΣΗ ΛΙΑΝΙΚΗ & ΧΟΝΔΡΙΚΗ: ΕΛ. ΒΕΝΙΖΕΛΟΥ 130, ΝΕΑ ΕΡΥΘΡΑΙΑ ΑΤΤΙΚΗΣ (1ος ΟΡΟΦΟΣ)
ΤΗΛ.: 210 6200.961- 210 6200.519, FAX: 210 6200.728, E-mail: info@ asterkin.gr



1.



2.



3.

1. SET Πτυσσόμενο μεταλλικό τραπέζι Kross € 816 2. **HABITAT** Πτυσσόμενο τραπέζι Java € 385 3. **2nd FLOOR** Τραπεζάκι Atout Uno, σκ. Marco Ferreri, € 341 + ΦΠΑ



4.

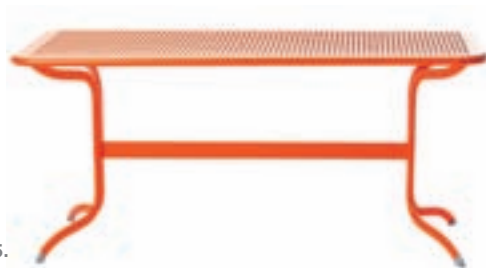

5.



6.

4. **HABITAT** Παγκάκι Oli € 240 5. **G&G HOME** Μεταλλικό τραπέζι Hami της Magis 6. **DESIGN PLAZA** Τραπέζι Traccia της Bonacina



7.



8.



9.

7. **OCTOPUS** Πτυσσόμενο τραπεζάκι της Pylones € 155 8. **ΓΙΑΝΝΗΣ ΔΕΛΟΥΔΗΣ** Τραπέζι Klarsons με κρυστάλλινη επιφάνεια, από € 2.500 + ΦΠΑ 9. **KARTELL** Τραπέζι Spoon



IKEA
Πλαστικό ποτιστήρι Vallo € 1,50



ΠΑΡΟΥΣΙΑΣΗ
Κρεμαστά κασπί Botticelli της Koziol από € 8,99, κατόπιν παραγγελίας



ΠΑΡΟΥΣΙΑΣΗ
Λεκάνες Botticelli της Koziol από € 10, κατόπιν παραγγελίας

CASA BLUE

deluxe



Νέες
τιμές



ΓΟΥΛΑΝΔΡΗ

ΥΦΑΣΜΑΤΑ • ΕΠΙΠΛΑ • ΛΕΥΚΑ ΕΙΔΗ

ΑΘΗΝΑ (Κέντρο): ΑΤΤΙΚΑ, Διεθνή Οδός 100, 6ος όροφος, Πανεπιστημίου 9, τηλ.: 211 1802747 - ΓΛΥΦΑΔΑ: Α. Λαζαράκη 31, τηλ.: 210 8947873
ΚΕΝΤΡΙΚΗ ΔΙΑΘΕΣΗ: ΓΟΥΛΑΝΔΡΗ CASA BLUE Α.Ε. Κάνιζα, εφόδος 17 Αττικής οδού, τηλ.: 210 6040660 - e-mail: casablue@otenet.gr

www.goulandrisgroup.gr

ΑΓΡΟΤΟΥΡΙΣΜΟΣ

Απλές φόρμες, παραδοσιακά υλικά



BERLONI

Καρέκλα τραπεζαρίας με πλεκτό κάθισμα € 137



HABITAT

Ξύλινο γουδί Olive € 38



INTEPNI

Τραπεζι και πάγκος Libero της Riva



NEOSET

Μεταλλικό φωτιστικό οροφής Mare € 72



G&G HOME

Μπουφές Ulisse του οίκου Dall'Agnese € 1.480



COCOMAT

Χειροποίητος καναπές-κρεβάτι Neriides από € 879



NOTOS HOME

Τραπεζι του οίκου Haans από teak € 1.200



DECO CLUB BY ΑΝΔΡΕΑΣ ΚΡΗΤΙΚΟΣ

Αντιανεμικό ξύλινο φανάρι κήπου από € 29



ALTA LIVING

Τραπεζι και καρέκλα, συλλογή Solo Soft, από € 2.470 και € 820

SET

Καναπές και πολυθρόνα Derby της Cane Line,
€ 1.278 και € 616 αντίστοιχα



ΚΡΟΥΑΖΙΕΡΑ

Η πολυτέλεια του ελεύθερου χρόνου



ΓΙΑΝΝΗΣ ΔΕΛΟΥΔΗΣ

Καναπές-πουφ Float της Paola Lenti από € 1.129 + ΦΠΑ



SET

Τραπέζια με κρυστάλλινη επιφάνεια Amis και Otis, € 787 και € 445 αντίστοιχα



ΚΟΥΡΤΗΣ IN HOUSE

Ξαπλώστρα Tolda της PML € 6.747



CARTECO

Πολυθρόνες της Cane Line από τη συλλογή Kingston Lounge, σ. F&H Lorenzen, από € 385 + ΦΠΑ



PORCELANA

Καναπές με πτυσσόμενη τέντα, σειρά Baleares, € 1.400



ALTA LIVING

Μοντέρνα χειροποίητη Ξαπλώστρα Hanging Sun από ατσάλι και ξύλο teak € 5.450



HOMAD

Φωτιστικό οροφής Organza € 890



G&G HOME

Καναπές και πολυθρόνα Fluid της Soft Line από € 590



ALTA LIVING

Δερμάτινο πουφ Qstool, σειρά Urban Collection, της Viteo από € 760



INTERNI

Πολυθρόνα Marine της Pierantonio Bonacina,
σχ. Tito Agnoli, από €2.300 + ΦΠΑ

HOME 095

ΣΑΦΑΡΙ

Primitive σχέδια, οργιώδης βλάστηση



INTERNI

Ψηλά σκαμπό και τραπέζι της Sempre



NOTOS HOME

Επιτραπέζια φρουτιέρα Sia από € 29



LIVING ZEN

Χειροποίητο μπαμπού φωτιστικό από € 175



ROOM SERVICE

Τραπέζι Sjoerd του οίκου Pilat από € 3.180 + ΦΠΑ



DECO CLUB BY ΑΝΔΡΕΑΣ ΚΡΗΤΙΚΟΣ

Ξύλινοι δίσκοι σερβιρίσματος από € 38



CANDLE LIGHT

Coffee table από κορμούς teak € 320



ΑΒΑΞ

Πολυθρόνα και coffee table Aegean του οίκου Brown Jordan από € 960



DECO CLUB BY ΑΝΔΡΕΑΣ ΚΡΗΤΙΚΟΣ

Χειροποίητο τραπέζι Bombay € 294



ALTA LIVING

Τραπέζι και καρέκλες Ming της Braid, € 2.500 και € 480 αντίστοιχα



CARTECO
Καθίσματα Miralook της Amat € 174

ΩΡΑ ΓΙΑ ΣΠΙΤΙ

Μήπως έχετε κουραστεί να αλλάζετε σπίτια σαν τα πουκάμισα, να τσακώνεστε με τη σπιτονοικοκυρά σας για την αύξηση στο ενοίκιο και τα θορυβώδη πάρτι που κάνετε κατά καιρούς; Μήπως ήρθε επιτέλους η ώρα να βάλετε πάνω από το κεφάλι σας το δικό σας κεραμίδι; Αλλά πώς είστε σίγουροι ότι δεν θα πρόκειται για... κεραμίδα; Η αγορά ακινήτου και δη κατοικίας αποτελεί επένδυση ζωής και επομένως δεν επιτρέπονται λάθη, αφού μια άστοχη απόφαση πιθανότατα θα την πληρώνετε για πολλά χρόνια αργότερα. Πώς μπορείτε, λοιπόν, να αποφύγετε τις κακοτοπιές και να αποκτήσετε εύκολα και γρήγορα το σπίτι των ονείρων σας; Το HOMEmag δίνει όλες τις πληροφορίες που χρειάζεστε για την επένδυση της ζωής σας.



Από τον ΦΑΝΗ ΓΑΒΡΙΝΙΩΤΗ και την ΕΦΗ ΚΑΡΑΓΕΩΡΓΟΥ

ΜΟΝΟΣ, ΜΕ ΜΕΣΙΤΗ Ή ΜΕΣΩ INTERNET;

Πριν ξεκινήσει κάποιος θα πρέπει να αποφασίσει αν θα το κάνει μόνος, αν θα απευθυνθεί σε κτηματομεσίτη ή αν θα ψάξει με τη βοήθεια της σύγχρονης τεχνολογίας (internet). Βέβαια, μπορεί να χρησιμοποιήσει συνδυαστικά και τους τρεις τρόπους. Επίσης πρέπει να «σκιαγραφήσει» το ακίνητο που είναι κατάλληλο γι' αυτόν, απαντώντας σε ερωτήματα όπως: Ποια περιοχή μου αρέσει; Έχω αρκετά χρήματα για να αγοράσω εκεί; Θέλω το ακίνητο να βρίσκεται κοντά στην εργασία μου ή στο σπίτι των γονιών μου; Θέλω σε προάστιο ή στο κέντρο της πόλης; Θέλω στάση λεωφορείου κοντά ή άμεση πρόσβαση σε κεντρικές οδούς; Αφού καταλήξετε και σε περίπτωση που επιλέξετε να κινηθείτε μόνοι σας, αφιερώστε αρκετό χρόνο στις αγγελίες των εφημερίδων. Εάν συνεργαστείτε με κάποιον κτηματομεσίτη κερδίζετε μεν σε χρόνο όχι όμως και σε χρήμα, αφού θα καταβάλετε σ' αυτόν τη νόμιμη προμήθεια που αντιστοιχεί στο 2% της αξίας του ακινήτου – ο μεσίτης παίρνει αμοιβή μόνο αν «κλείσει» η συμφωνία (καταβάλλεται συνήθως εξολοκλήρου με την υπογραφή του συμβολαίου).

Τελευταία, στο παιχνίδι της αναζήτησης του κατάλληλου ακινήτου έχει μπει και το διαδίκτυο. Το spitigrigora.gr αποτελεί έναν από τους δικτυακούς τόπους που βοηθά τους ενδιαφερόμενους να εντοπίσουν εύκολα και χωρίς κόστος το σπίτι των ονείρων τους. Το spitigrigora.gr ειδικεύεται στην αγορά νεόδμητης κατοικίας και δίνει τη δυνατότητα απευθείας πρόσβασης στον κατασκευαστή και τη διεύθυνση του ακινήτου χωρίς χρέωση.

ΠΑΛΑΙΑ VS ΝΕΟΔΜΗΤΗΣ ΚΑΤΟΙΚΙΑΣ

Οι παλαιές κατοικίες έχουν κόστος αγοράς κατά μέσο όρο χαμηλότερο κατά 30% μιας νεόδμητης κατοικίας. Αν ένα καινούργιο σπίτι σε μια καλή περιοχή, όπως π.χ. στο Μαρούσι, κοστίζει σήμερα κοντά στις 3.000 ευρώ, στην ίδια περιοχή μια παλαιότερη κατοικία μπορεί να αγοραστεί με μόλις 2.100 ευρώ το τ.μ.

Μια παλαιά κατοικία, όμως, έχει κι άλλα πλεονεκτήματα: • Συνήθως βρίσκεται σε καλύτερη θέση από μια νεόδμητη (κοντά σε σταθμούς του μετρό και σε οδικούς κόμβους). Σπάνια παρατηρείται το ίδιο στις νέες οικοδομές. • Διαθέτει επιπλέον εξοπλισμούς (τέντες, κουζίνα κ.ά.), κάτι που ασφαλώς δεν υφίσταται σε μια νεοανεγερθείσα οικοδομή. • Η διαπραγμάτευση ανάμεσα στον ενδιαφερόμενο αγοραστή και τον πωλητή είναι ευκολότερη και δίνει τη δυνατότητα στον πρώτο να πετύχει καλύτερη τιμή. Φυσικά, μια παλαιά κατοικία δεν παύει να είναι... παλαιά και να «κουβαλά» μειονεκτήματα που έχουν να κάνουν κυρίως με κακό εσωτερικό σχεδιασμό, κακή μόνωση και ενεργειακή απόδοση κ.ά.

Από την άλλη, μια νεόδμητη κατοικία συγκεντρώνει πλεονεκτήματα, όπως: • Διαθέτει άνετους χώρους στάθμευσης αυτοκινήτων και αποθήκη. • Έχει καλύτερη στατική αντοχή, μιας και κατασκευάζεται με βάση το νέο αντισεισμικό κανονισμό. • Εξασφαλίζει καλύτερη ενεργειακή απόδοση και εκπέμπει χαμηλότερους ρύπους στο περιβάλλον. • Έχει καλύτερη εσωτερική διαρρύθμιση, ενώ ο αγοραστής –εφόσον αποκτήσει σπίτι από τα αρχιτεκτονικά σχέδια– μπορεί να ζητήσει ορισμένες τροποποιήσεις ανάλογα με τις ανάγκες του.

ΔΙΑΜΕΡΙΣΜΑ, ΜΟΝΟΚΑΤΟΙΚΙΑ Ή ΠΡΟΚΑΤΑΣΚΕΥΑΣΜΕΝΟ;

Αν και σίγουρα θα προτιμούσαν μονοκατοικία-μεζονέτα, οι περισσότεροι καταλήγουν τελικά στην αγορά διαμερίσματος. Κύριος λόγος: Το αρκετά υψηλότερο κόστος των μεγάλων σπιτιών. Σε ό,τι αφορά τις υπόλοιπες διαφορές: • Τα διαμερίσματα δεν διαθέτουν χώρους, για παράδειγμα κήπο ή πισίνα, όπως συνήθως συμβαίνει στις μονοκατοικίες. • Το κόστος συντήρησης των μονοκατοικιών είναι σαφώς μεγαλύτερο, αφού δεν επιμερίζεται, όπως στην περίπτωση των διαμερισμάτων μιας πολυκατοικίας. • Η μονοκατοικία εξασφαλίζει ιδιωτικότητα. Το προκατασκευασμένο σπίτι (αρκεί φυσικά ο ενδιαφερόμενος



DESIGN NILO GIOACCHINI

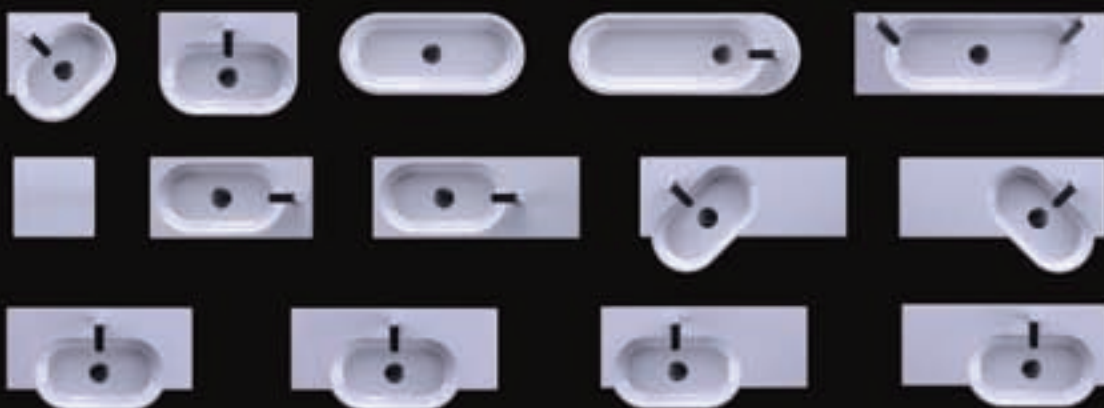

EXCLUSIVE AGENCY FOR GREECE
T. 0110 3015068 | www.visiontank.gr
visiontank

SISTEMA AREA

να διαθέτει δικό του οικόπεδο) και τα πλεονεκτήματά του: • Κόστος χαμηλότερο μέχρι και 40% σε σχέση με μια αντίστοιχη συμβατική κατοικία. • Είναι έτοιμο σε σύντομο χρονικό διάστημα, που κατά μέσο όρο δεν υπερβαίνει τους έξι μήνες από την ανάθεση του έργου. • Το κόστος κατασκευής είναι προκαθορισμένο βάσει συμφωνητικού και δεν αυξάνεται στη συνέχεια, όπως συνήθως συμβαίνει με τα ακίνητα που κατασκευάζονται με το συμβατικό τρόπο. • Έχει πολύ μεγαλύτερη αντιτσεισμική αντοχή.

ΣΠΙΤΙ ΓΙΑ ΜΙΚΡΑ ΒΑΛΑΝΤΙΑ...

Αν η τσέπη σας δεν είναι αρκετά... βαθιά, μην απογοητεύεστε. Χάρη στην οικονομική κρίση, τον τελευταίο χρόνο οι τιμές των ακινήτων έχουν υποχωρήσει. Πάντως, το κόστος αγοράς μια κατοικίας εξαρτάται κυρίως από την περιοχή όπου βρίσκεται. Τα φθηνότερα σπίτια εντοπίζονται παραδοσιακά στην ανατολική και δυτική Αττική, ενώ με λίγο περισσότερο ψάξιμο μπορεί κάποιος να βρει ευκαιρίες και σε περιοχές γύρω από το κέντρο της Αθήνας. Σύμφωνα με πρόσφατη έρευνα του δικτύου κτηματομεσιτικών γραφείων **Aspis Real Estate**, τα πιο φθηνά σπίτια στο λεκανοπέδιο της Αττικής βρίσκονται: • Στα Άνω Λιόσια, με μέσο κόστος αγοράς 1.600 ευρώ το τ.μ. • Στο Πέραμα, το Κερασίни, το Μενίδι, το Κρυονέρι και τον Μαραθώνα, με μέσο κόστος 1.700 ευρώ ανά τετραγωνικό. • Στην Κάντζα, την Παιανία, τον Κορυδαλλό, αλλά και τα Σεπόλια, με κόστος 1.800 ευρώ το τ.μ. • Στον Περισσό, τη Νέα Ιωνία και το Κορωπί, με κόστος 1.900 ευρώ για κάθε τ.μ. Εξαιτίας της κρίσης πολλοί κατασκευαστές κάνουν δώρο στους αγοραστές το parking ή και την αποθήκη της κατοικίας που πουλούν. Καλό είναι, λοιπόν, να ζητάτε τα... δωράκια των εργολάβων.

...ΚΑΙ ΓΙΑ ΜΕΓΑΛΑ ΠΟΡΤΟΦΟΛΙΑ

Τα ακριβότερα και σίγουρα προνομιακά ακίνητα βρίσκονται: • Στο Κολωνάκι και το Παλαιό Ψυχικό, όπου το μέσο κόστος αγοράς μιας κατοικίας αγγίζει τα 4.500 ευρώ το τ.μ. Τα πλέον ακριβά ακίνητα ξεπερνούν σε αξία ακόμη και τις 7.000 ευρώ! • Στη Βούλα, τη Βουλιαγμένη και τη Γλυφάδα με κόστος 4.000 - 4.100 ευρώ ανά τ.μ. • Στην Κηφισιά, τη Νέα Ερυθραία, την Αγία Παρασκευή, στου Παπάγου, αλλά και στην Καστέλα του Πειραιά, με κόστος 3.100 ευρώ το τ.μ. • Στην Πειραική, το Χαλάνδρι, το Μαρούσι, το Ελληνικό, το Καλαμάκι, τη Βάρη και το Παλαιό Φάληρο, όπου το κόστος για την αγορά κατοικίας κινείται στο επίπεδο των 3.000 ευρώ ανά τ.μ.

ΠΡΙΝ ΚΑΙ ΜΕΤΑ ΤΙΣ ΥΠΟΓΡΑΦΕΣ

Σύμφωνα με τη νομικό Καλυψώ Λ. Κοντογιάννη, που ειδικεύεται σε θέματα ακινήτων, οι ενέργειες που οφείλει να κάνει ο υποψήφιος αγοραστής είναι οι εξής: Αρχικά θα πρέπει να πάρει φωτοαντίγραφο του τίτλου του ακινήτου από τον πωλητή και να το προσκομίσει στο δικηγόρο του. Ο τίτλος αυτός μπορεί να είναι είτε αγοραπωλητήριο συμβόλαιο είτε δωρεάς είτε αποδοχής κληρονομιάς. Ο δικηγόρος θα διενεργήσει τον απαραίτητο έλεγχο στο Υποθηκοφυλάκειο ή και στο κτηματολόγιο για να διασφαλίσει ότι αυτό είναι ελεύθερο βαρών. Στη συνέχεια, ο υποψήφιος αγοραστής απευθύνεται σε ένα συμβολαιογράφο, που μαζί με το δικηγόρο συντάσσει τις δηλώσεις μεταβίβασης του

έχειν» από το δικηγόρο που θα βεβαιώνει ότι οι τίτλοι του ακινήτου είναι εντάξει. Αφού υπογραφεί το συμβόλαιο από τον πωλητή και τον αγοραστή του ακινήτου, αυτό πρέπει να μεταγραφεί υποχρεωτικά στο Υποθηκοφυλάκειο/Κτηματολόγιο με έξοδα του αγοραστή.

ΣΤΕΓΑΣΤΙΚΑ ΔΑΝΕΙΑ

Σταθερό ή κυμαινόμενο επιτόκιο;

Αν διαλέξετε σταθερό, ξέρετε πόσα θα πληρώνετε κάθε μήνα –για τη σταθερή διάρκεια– χωρίς εκπλήξεις. Αυτό είναι καλό όταν ανεβαίνουν τα επιτόκια. Αν όμως τα επιτόκια πέφτουν, όπως για παράδειγμα συνέβη τώρα με την κρίση, δεν θα μπορείτε να επωφεληθείτε από τη χαμηλότερη δόση. Το αντίστροφο ισχύει αν πάρετε κυμαινόμενο. Όταν πέφτουν τα επιτόκια, θα σας περισσεύουν ευρώ, όταν όμως ανεβαίνουν θα πληρώνετε και θα κλαίτε...

Έξοδα για να πάρετε το δάνειο

• Για να σας το εγκρίνει η τράπεζα (από 0 μέχρι 100 ευρώ) • Για έλεγχο τίτλων (νομικός και τεχνικός έλεγχος, μέχρι και 500 ευρώ). • Το κόστος προσημείωσης (ανάλογα με το ποσό του δανείου).

Ασφάλεια

Υπολογίστε την ασφάλιση του ακινήτου από 2,3 ευρώ μέχρι 3 ευρώ/ανά 1.000 ευρώ δανείου το χρόνο για φωτιά και σεισμό. Η ασφάλεια πυρός-σεισμού είναι υποχρεωτική. Το ετήσιο κόστος για δάνειο 100.000 ευρώ να το υπολογίζετε από 230- 300 ευρώ.

• Καλό θα ήταν –αν και δεν είναι υποχρεωτικό– να ασφαλιστείτε κι εσείς, ως δανειολήπτης. Θα σας κοστίζει ανάλογα με την ηλικία από 250 ευρώ το χρόνο και πάνω. Όμως θα έχετε το κεφάλι σας ήσυχο, σε περίπτωση που χάσετε τη δουλειά σας ή σας συμβεί κάποιο ατύχημα. Τότε το δάνειο θα το καλύπτει η ασφαλιστική εταιρεία. Ανάλογα προγράμματα λανσάρει στην αγορά η Interamerican, η οποία προσφέρει ολοκληρωμένες λύσεις που εξασφαλίζουν την κατοικία, τόσο για το κτίριο όσο και για το περιεχόμενό, αλλά και τον ιδιοκτήτη, με τη δέσμη προγραμμάτων **Interamerican Home**. Πρόκειται για τα προγράμματα συστηματοποιημένων καλύψεων **Classic**, **Extra** και **Total**, που βασίζονται στη λογική του ιδιαίτερα προσιτού κόστους, της ευελιξίας στην επιλογή καλύψεων και των διευρυμένων παροχών και υπηρεσιών για τον ασφαλιζόμενο. Τα προγράμματα Classic, Extra και Total καλύπτουν

ακινήτου για την αρμόδια εφορία. Ο αγοραστής μπορεί να απαλλαγεί από το φόρο μεταβίβασης αν πρόκειται για αγορά πρώτης κατοικίας που το εμβαδόν της δεν ξεπερνά τα 200 τ.μ. Το εμβαδόν αυτό προσαυξάνεται κατά 25 τ.μ. για το τρίτο και καθένα από τα επόμενα ανήλικα παιδιά του αγοραστή. Κατόπιν συντάσσεται το σχέδιο του αγοραπωλητηρίου συμβολαίου, το οποίο θεωρείται από τον Δικηγορικό Σύλλογο. Σε περίπτωση που ο αγοραστής λάβει δάνειο, το σχέδιο του συμβολαίου μαζί με τα υπόλοιπα δικαιολογητικά παραδίδονται και στην τράπεζα. Επίσης, η τράπεζα θα ζητήσει τα οικονομικά στοιχεία του δανειολήπτη, όπως εκκαθαριστικά σημειώματα και Ε9, και πιθανόν μία δήλωση «καλώς

κτίριο ή/και περιεχόμενο και χαρακτηρίζονται από απλότητα και καινοτομίες στην τιμολόγηση, με δυνατότητα του ασφαλιζόμενου να μειώσει τα ασφαλιστρα επιλέγοντας ύψος απαλασσόμενου ποσού (ποσόν που θα πληρώνει ο ίδιος σε περίπτωση ζημιάς). Βασικό γνώρισμα των προγραμμάτων είναι η αποζημίωση σε αξία καινούργιου –μέσα στα συμφωνημένα όρια– ανεξάρτητα από την παλαιότητα του ακινήτου ή/και του περιεχομένου του, ενώ σε περίπτωση που το σπίτι είναι ασφαλισμένο για αξία μικρότερη από την πραγματική του, αποζημίωση που αντιστοιχεί σε ολόκληρο το ποσόν της ζημιάς στα όρια της κάλυψης και των επιλεγμένων απαλασσόμενων ποσών.

Δώστε στον εαυτό σας καθημερινά τη χαλάρωση και την ευεξία που του αξίζει. Κλείστε τα μάτια, χαλαρώστε στη ζεστή αγκαλιά του νερού και αφεθείτε σε μια νέα μορφή πολυτέλειας. Χαρίστε στο σώμα σας μια μοναδική εμπειρία, σε ένα υδάτινο ταξίδι απόλαυσης.

Τα Ideales Spa ήρθαν για να σας προσφέρουν ένα νέο τρόπο ζωής:

**Απολαυστικό,
Χαλαρωτικό,
Αναζωογονητικό,
Θεραπευτικό!**

Επισκεφθείτε μας σήμερα για ένα απολαυστικό Test Dive στο Ideales Spa Showroom της Πεύκης ή σε ένα από τα 26 Showrooms σε όλη την Ελλάδα

Δαβάκη 18, Πεύκη
Τηλ.: 210 69 29 062

www.ideales.gr

**IDEALES
SPA**
Luxury worth having!

Κάντε
την απόλαυση
τρόπο **ζωής**



by  **PISCINES
IDEALES**
Ο υδάτινος κόσμος σας!

ΜΕΣΗ ΤΙΜΗ ΠΩΛΗΣΗΣ ΚΑΤΟΙΚΙΩΝ ΣΤΗΝ ΑΤΤΙΚΗ

ΠΕΡΙΟΧΗ	ΜΕΣΗ ΤΙΜΗ ΣΥΝΑΛΛΑΓΩΝ ΔΩΔΕΚΑΜΗΝΟΥ 2008	ΜΕΣΗ ΤΙΜΗ ΣΥΝΑΛΛΑΓΩΝ ΠΡΩΤΟΥ ΤΕΤΡΑΜΗΝΟΥ 2009	ΜΕΣΗ ΜΕΤΑΒΟΛΗ 2008-2009
ΑΘΗΝΑ	ΜΕΣΗ ΤΙΜΗ (ΕΥΡΩ/Τ.Μ.)	ΜΕΣΗ ΤΙΜΗ (ΕΥΡΩ/Τ.Μ.)	ΜΕΤΑΒΟΛΗ (%)
ΑΜΠΕΛΟΚΗΠΟΙ	2.900	2.900	0%
ΒΟΤΑΝΙΚΟΣ	2.800	2.600	-7%
ΒΥΡΩΝΑΣ	2.700	2.700	0%
ΓΑΛΑΤΣΙ	2.500	2.200	-12%
ΙΛΙΣΙΑ	2.850	2.800	-2%
ΚΑΙΣΑΡΙΑΝΗ	3.000	2.500	-17%
ΚΥΨΕΛΗ ΑΝΩ	2.500	2.400	-4%
ΠΑΓΚΡΑΤΙ	2.450	2.400	-2%
		ΜΕΣΗ ΜΕΤΑΒΟΛΗ	-6%
ΑΝΑΤΟΛΙΚΑ ΠΡΟΑΣΤΙΑ			
ΠΑΙΑΝΙΑ	1.800	1.800	0%
ΠΑΛΛΗΝΗ	2.400	2.100	-13%
ΡΑΦΗΝΑ	2.400	2.500	4%
		ΜΕΣΗ ΜΕΤΑΒΟΛΗ	-5%
ΒΟΡΕΙΑ ΠΡΟΑΣΤΙΑ			
ΑΓ. ΠΑΡΑΣΚΕΥΗ ΚΕΝΤΡΟ	3.300	3.100	-6%
ΒΡΙΛΗΣΣΙΑ ΚΕΝΤΡΟ	3.100	2.900	-6%
ΚΗΦΙΣΙΑ ΚΑΤΩ	3.200	3.100	-3%
ΜΑΡΟΥΣΙ ΚΕΝΤΡΟ	3.100	2.850	-8%
ΨΥΧΙΚΟ ΠΑΛΑΙΟ	4.400	4.500	2%
		ΜΕΣΗ ΜΕΤΑΒΟΛΗ	-4%
ΔΥΤΙΚΑ ΠΡΟΑΣΤΙΑ			
ΑΓ. ΑΝΑΡΓΥΡΟΙ	2.100	2.000	-5%
ΙΛΙΟΝ ΚΕΝΤΡΟ	2.500	2.200	-12%
ΠΕΤΡΟΥΠΟΛΗ ΚΕΝΤΡΟ	2.200	2.200	0%
		ΜΕΣΗ ΜΕΤΑΒΟΛΗ	-4%
ΝΟΤΙΑ ΠΡΟΑΣΤΙΑ			
ΒΟΥΛΑ	4.100	4.100	0%
ΓΛΥΦΑΔΑ ΤΕΡΨΙΘΕΑ	3.600	3.500	-3%
ΓΛΥΦΑΔΑ ΚΕΝΤΡΟ	4.300	4.000	-7%
ΚΑΛΛΙΘΕΑ	2.500	2.500	0%
ΛΑΓΟΝΗΣΙ	3.200	2.900	-9%
Ν. ΣΜΥΡΝΗ ΚΕΝΤΡΟ	2.800	2.700	-4%
Π. ΦΑΛΗΡΟ	3.000	3.000	0%
		ΜΕΣΗ ΜΕΤΑΒΟΛΗ	-3%

Το εισόδημα και ο Τειρεσίας

• Για να πάρετε σήμερα δάνειο πρέπει να μη χρωστάτε σε τράπεζα και να μη «χτυπάει» το όνομά σας στις «μαύρες λίστες» του Τειρεσία. Εκεί μπαίνουν όσοι δεν πληρώνουν. • Επίσης θα πρέπει να ξέρετε ότι η τράπεζα θα σας εγκρίνει δάνειο ανάλογο με το εισόδημα που δηλώνετε επίσημα στην εφορία. Δηλαδή τα «μαύρα» δεν μετράνε. • Και υπάρχει και το άλλο. Η σχέση μηνιαίας δόσης προς το εισόδημα δεν μπορεί να είναι πάνω από το 40%. Δηλαδή αν

βγάξετε 1.000 ευρώ το μήνα, το maximum που μπορεί να δώσετε για δόση δανείου είναι 400 ευρώ. Η **Alpha Bank** προσφέρει σταθερό επιτόκιο στέγης για 3 χρόνια στο 5,25% και για 5 χρόνια στο 5,45%. Τα σταθερά επιτόκια για 7, 10 και 15 χρόνια διαμορφώνονται στο 5,80%, στο 6,10% και 6,30% αντίστοιχα. Το κυμαινόμενο επιτόκιο βασίζεται στο euribor τριμήνου (στο 1,286% στις 9 Ιουνίου) + περιθώριο, το οποίο καθορίζεται ανάλογα με το ποσό του δανείου και το ύψος της χρηματοδότησης.

ΤΑ ΕΠΙΤΟΚΙΑ ΤΩΝ ΕΠΙΔΟΤΟΥΜΕΝΩΝ ΣΤΕΓΑΣΤΙΚΩΝ ΜΕΣΩ ΟΕΚ		
ΤΡΑΠΕΖΑ	ΤΕΛΙΚΟ ΕΠΙΤΟΚΙΟ (ΜΑΖΙ ΜΕ ΤΗΝ ΕΙΣΦΟΡΑ ΤΟΥ 0,12)	ΝΟΜΙΚΟΣ ΕΛΕΓΧΟΣ ΚΑΙ ΕΞΟΔΑ ΔΑΝΕΙΟΥ
Εθνική	2,52%	150 ευρώ
Αγροτική	2,37%	150 ευρώ
Eurobank	2,42%	150 ευρώ
Alpha Bank	2,52%	150 ευρώ
Τράπεζα Πειραιώς	2,42%	150 ευρώ
Τράπεζα Κύπρου	2,42%	Δεν χρεώνει
Ταχυδρομικό Ταμιευτήριο	2,4%	Δεν χρεώνει
Εμπορική	2,47%	100 ευρώ
Marfin	2,47%	130 ευρώ
FBBank	2,42%	150 ευρώ
Aspis Bank	2,5%	150 ευρώ
Attica Bank	2,52%	150 ευρώ
Probank	2,22%	150 ευρώ

Η **Τράπεζα Πειραιώς** προσφέρει σταθερό επιτόκιο στέγης για 2 χρόνια στο 3,85% και 3ετίας στο 4,25%, ενώ το κυμαινόμενο συνδέεται με το euribor μήνα + περιθώριο. Το σταθερό επιτόκιο για 5 χρόνια διαμορφώνεται στο 4,9%. Το πρόγραμμα «Δόση στα μέτρα σου» έχει σταθερό επιτόκιο τα πρώτα χρόνια.

Η **Τράπεζα Κύπρου** δίνει στεγαστικά δάνεια με προνομιακό σταθερό επιτόκιο για 2 χρόνια στο 4,25%. Το σταθερό τώρα επιτόκιο για 2 και 3 χρόνια είναι 5,15%, για 5 χρόνια είναι 5,40% και για 10 και 15 χρόνια 5,5%. Και εδώ το κυμαινόμενο επιτόκιο στέγης βασίζεται στο euribor πλέον περιθωρίου 2,25 μονάδες.

Η **Marfin Egnatia Bank** προσφέρει στεγαστικά δάνεια με σταθερό επιτόκιο 3,85% για 2 χρόνια, 3,95% για 3 χρόνια και φτάνει μέχρι το 6,5% για 20 χρόνια. Το κυμαινόμενο επιτόκιο συνδέεται με το Euribor μήνα + περιθώριο που ξεκινάει από τις 1,75 μονάδες.

Οργανισμός Εργατικής Κατοικίας

Ο ΟΕΚ συνεργάζεται με τράπεζες και επιδοτεί το επιτόκιο του δανείου. Η διάρκεια αποπληρωμής των συγκεκριμένων δανείων είναι τα 15 χρόνια, ενώ η επιδότηση καλύπτει τα 9 χρόνια. Στα επιδοτούμενα δάνεια του ΟΕΚ το επιτόκιο βασίζεται στο επιτόκιο της Ευρωπαϊκής Κεντρικής Τράπεζας, δηλαδή 1% σήμερα + περιθώριο το οποίο ορίζει η τράπεζα και συνήθως διαμορφώνεται στις 1,2 με 1,4 μονάδες, δηλαδή το τελικό επιτόκιο μαζί με την εισφορά του 0,12 διαμορφώνεται από το 2,37% μέχρι το 2,52%. Η επιδότηση διαμορφώνεται ανάλογα με το εισόδημα, την οικογενειακή κατάσταση του δικαιούχου, καθώς και το ύψος του δανείου. Βασική προϋπόθεση συμμετοχής στο πρόγραμμα είναι το ετήσιο οικογενειακό εισόδημα να φτάνει τουλάχιστον τα 6.457 ευρώ. Με την επιδότηση του επιτοκίου καλύπτεται το μισό της μηνιαίας δόσης. ☘

CLASSIC INTERIORS
by Andreas Kritikos



a stylish way to live!



SABRE

Ανδρέας Κρητικός
ΟΜΙΛΟΣ ΕΤΑΙΡΕΙΩΝ



CLASSIC INTERIORS
by **Andreas Kritikos**



Affordable luxury comes home

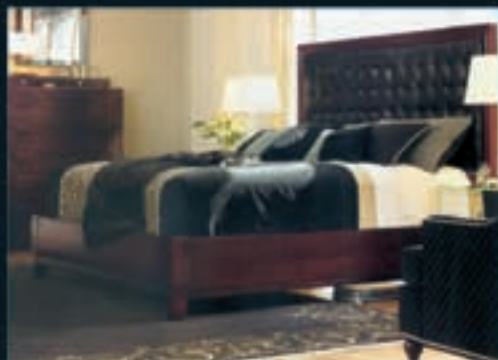



CLASSIC INTERIORS
by **Andreas Kritikos**



NAUTICA



 keep traveling, keep going furniture!



Τραπεζύ ρατόντα με προεκτάσεις "CREAM",
κλασικό (140X140X0,60h)
από €1.148.
Τραπεζύ "COFFEE CREAM" με καλάθια
(122X0,71X0,51), € 689.
Καναπέλα "CREAM" με καλάθια
(225X45,5X91,5h), € 745.
Καρέκλα μινιζ (0,49X0,45X100h), € 199.
Καναπές "BRIGHTON" (209X0,96X0,90h), € 638.
Φωτιστικό με αστέρια € 249.
Η διακόσμηση του τραπεζιού αποτελείται
από επιλεγμένα αντικείμενα
της Riviera Maison.

DECO CLUB
by **Andreas Kritikos**



W039 WH/5
Σετ δισκοί ξύλινοι με μεταλλικά χερούλια
€ 38



Μυγασκοτύστρες δερμάτινες
€ 15.50



MF 703154 RD/B
Ραδιόφωνο αντικα μαύρο
€ 65



Φανάρι FR TI/0,60h
€ 29



A 4957
Ρολόι K/D με βάση ξύλινη
€ 25



A 5444
Διακοσμητικός επιτραπέζιος βραχίονας
€ 20



R-2948-1
Πίνακας (520mmX420mm)
€ 85



VW 088
Ποτιστήρι
€ 24



Ζευγάρι ξύλινα καλαπόδια
€ 6.90



DT 613
Ζυγαριά χρωμίου μαύρη
€ 45



339 B
Ανοιχτήρια σε θέση δώρου
€ 39



83007
Ψάθινη θήκη για αξεσουάρ barbecue
€ 48.50



FIR 30
Τραπεζύ βοηθητικό ξύλινο
με μεταλλικό καπάκι (0.61X0.40X0.82h)
€ 98



FIR 15A
Κονσόλα ξύλινη με δύο συρτάρια
(1.20X0.44X0.77h)
€ 169



FIR 02
Ντουλάπι κόβα
(0.57X0.33X0.87)
€ 119



FIR 19
Συρταριέρα ξύλινη
(0.87X0.45X0.77h)
€ 158



FIR 25
Ντουλάπι με 1 ζόμι κόβα
(0.87X0.38X1.22)
€ 199



FIR 24
Τραπεζύ γραφείο με συρτάρι
(1.20X0.55X0.80h)
€ 148



E 1410
Τουαλέτα με καθρέπτη
(0.90X0.50X1.34h)
€ 239



A 4696
Κυκλικό ντουλάπι
(0.38X0.84h)
€ 177



E 1359
Κονσόλα ξύλινη με αποσπώμενο δίσκο
(0.84X0.39X0.86h)
€ 149

Στις τιμές συμπεριλαμβάνεται ΦΠΑ 19%

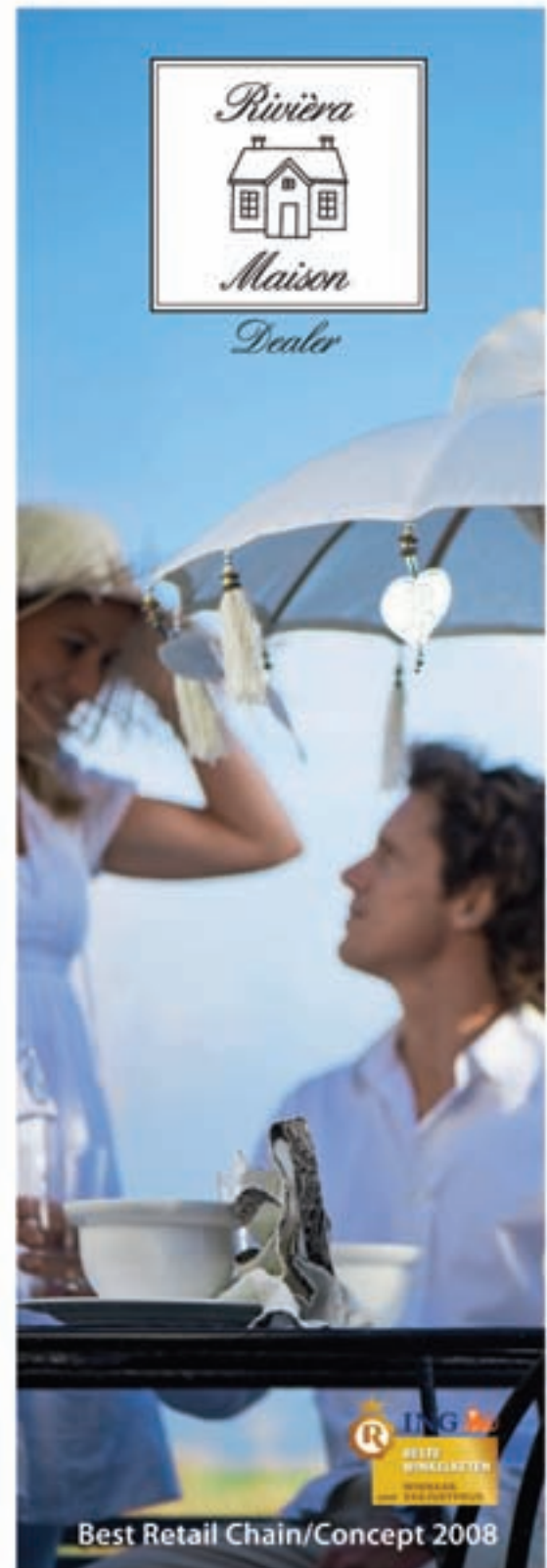

Best Retail Chain/Concept 2008

RIVIÈRA MAISON

Your way of living



Phone: (+30) 210 6208501 - Official Riviera Maison Distributor for Greece - rivieramaison.com



Καναπές BRIGHTON με πούπουλο
(2,09x0,96x0,90h) € 638
+ επιπλέον κάλυμμα χρώματος chocolate € 118



Καναπές CORNWALL με πούπουλο
(1,86x0,90x0,80h) € 565
+ επιπλέον κάλυμμα χρώματος γκρι ανοιχτό € 118



Καναπές NEPTUNE
Διατίθεται και σε χρώμα γκρι
(1,92x0,97x0,66h) € 795



Καναπές LOVE SEAT
(1,39x1,00x0,98h) € 599



Καναπές ANGLE WATSON
(2,40x2,40/0,90x0,66h)
€ 1385



Καρέκλα TORINO
(0,47x0,57x0,94h)
€ 99



Πολυθρόνα GRANADA
(0,60x0,64x0,78h)
€ 178



Μηπζέρα SEGOVIA
(0,79x0,82x0,95h)
€ 285



Καναπός SFC 8026 - 3PL
τριθέσιος (2.16X0.96X0.60h) € 645 - διθέσιος (1.69X0.96X0.60h) € 440
τιμή σετ μόνο € 895



Καρέκλα δερμάτινη NAPOLI
(0.46X0.42X0.99h)
€ 89



Καρέκλα δερμάτινη VENEZIA
(0.62X0.66X0.93h)
€ 138



Πολυθρόνα τετράγωνη BLBAO
(0.71X0.87X0.65)
€ 299



SE 176-1
Τραπεζή coffee EASTSIDE GREY/BLACK
(1.66X0.86X0.47h)
€ 745



ELM 03
Τραπεζή coffee ELM FOSSL
(1.10X1.10X0.36h)
€ 499



PD 253
Ντουλάπα ξύλινη μαύρη
(1.12X0.41X2.17h)
€ 897



7282
Καρέκλα με ψάθα
(0.47X0.43X0.90h)
€ 190



OAK/FC60
Καρέκλα δειτνου VERA
(0.50X0.58X0.97h)
€ 169



8965
Καρέκλα δειτνου
(0.48X0.42X0.93h)
€ 199



8526
Καρέκλα δειτνου
(0.52X0.45X0.98h)
€ 196



KK 8955
Καρέκλα CREAM DISTRESSED
(0.49X0.45X1.00h)
€ 199



Καρέκλα SWEDISH
(0.47X0.56X1.00h)
€ 249



Καρέκλα δειτνου MARSELLE
(0.43X0.40X0.90h)
€ 89



Καρέκλα δειτνου MAURICE
(0.51X0.56X1.06h)
€ 229



Καρέκλα CAMILLE ΔΕΙΤΝΟΥ
(0.56X0.54X0.85h)
€ 99



SE212
Καρέκλα HANGZHOU FLEMISH
Διαθέττα και σε μαύρο χρώμα.
(0.44X0.45X1.02h)
€ 195



Καρέκλα BEIGE New 1
(0.47X0.46X1.00h)
€ 35



Τραπεζι δείπνου με προεκτάσεις cream
κλειστό (190X120X0.78)
ανοικτό (3.25X120X0.78)
€ 1780



Τραπεζι με προεκτάσεις DORDOGNE
κλειστό (180X110X0.78h)
ανοικτό (2.80X110X0.78h)
€ 1290



Τραπεζι με προεκτάσεις STOCKHOLM FR ΑΣΤΡΟ
κλειστό (128X128X0.78h) - ανοικτό (2.38X128X0.78h)
€ 1270



Τραπεζι οβάλ δείπνου κρεμ
(184X114X0.75h)
€ 779



Κονσόλα φυσική CASSIN
(170X0.55X0.85h)
€ 972



Γραφείο DORDOGNE
(150X0.79X0.78h)
€ 688

Στις τιμές συμπεριλαμβάνεται ΦΠΑ 19%



7027
Τραπεζι δείπνου
(180x0.90x0.76h)
€ 799



8487
Κομόντι με συρτάρια
(120x0.49x0.84h)
€ 685



7733
Τραπεζι βοηθητικό
(0.50x0.40x0.65h)
€ 159



8149
Τραπεζι κεντρικό
(120x0.60x0.40h)
€ 399



8714
Τραπεζι coffee
(105x1.05x0.39h)
€ 475



8607
Γραφείο
(140x0.56x0.77h)
€ 658



9142
Μηουφές
(180x0.45x0.85h)
€ 895



8620
Μηουφές με ντουλάπα
(175x0.45x0.84h)
€ 880



9143
Τραπεζι δείπνου με προέκταση
κλειστό: (160x0.90x0.76h)
ανοικτό: (2.00x0.90x0.76h)
€ 889



SE 1046
Κονσόλα CROSS WALL καφέ
(150X0.50X0.77h)
€ 970



SE 1991-1
Τραπεζι coffee CROSS καφέ
(110X110X0.40h)
€ 498



PD 10
Σκαμπό ξύλινο τετράγωνο φυσικό
€ 59



SE 1992-1
Τραπεζι side CROSS TOP FLEMISH
(0.50X0.50X0.77h)
€ 290



PD 2161
Ντουλάπι μικρό με 1 ζόμι φυσικό
€ 325



SE 479-OAK
Παραβάν J.A.V.A FLEMISH 3ζυμικ
3X(0.45X3.5X2.10h)
€ 659



PD 212N
Ντουλάπι μονή ξύλινη φυσικό χρώμα
(1.01X0.41X1.82h)
€ 595



PD 235
Ντουλάπι 2θύριο ξύλινο φυσικό
(0.74X0.49X1.70h)
€ 439



7765
Καναπός ξύλινος λευκού χρώματος
(192 X 087 X 067h), € 1290



JKF 013-3
Καθρέπτης ΚΡΕΜ
(0.80X0.10X0.80h)
€ 132



DF 7011-3
Γραφείο - Τραπεζι ξύλινο λευκό DISTRESSED
(155X0.56X0.78h)
€ 359



DF 7011
Τραπεζι κεντρικό ξύλινο λευκό DISTRESSED
(180X0.71 X0.38h)
€ 295



PD 10
Σκαμπό ξύλινο κυκλικό λευκό
€ 59



PD 243
Σκάλα με ρόρι ξύλινη λευκή
(0.41X0.41X0.89h)
€ 59



Βιβλιοθήκη με σκάλα
(2.50X0.45X2.40h)
€ 1580



PD 2191
Μπουφές ξύλινος λευκός με 4 καλάθια
€ 649



Καναπές "ALLAN 3S"
(2.18 X 1.04 X 0.57h)
€ 2700



Πολυθρόνα "ALBEA 1S"
(1.01 X 0.92 X 1.00h)
€ 1780



Καναπές "ALBEA 2S"
(1.57X0.92X1.02h)
€ 2669



Σκαμπό "ALBEA SL"
(0.95X 0.73 X 0.42h)
€ 839



Πολυθρόνα "NEOCOP"
Λευκού χρώματος
(0.70X0.70X0.60)
€ 990

Έπιπλα εξωτερικού χώρου, πλήρως ανθεκτικά
στις εναλλασσόμενες καιρικές συνθήκες
με 100% αδιαβροχοποιημένο ύφασμα.



Τραπεζι coffee "TONN-CT"
(1.40X1.00X0.36h)
€ 824



Καναπές "ALPHU 2S"
(1.74X0.94X0.76h)
€ 2680



Πολυθρόνα "ALPHU 1S"
(0.90X0.92X0.76h)
€ 1570



Σκαμπό "ALPHU SL"
(0.99X0.75X0.42h)
€ 719



Ανακλινδρό "ALPHU DL"
(1.30X1.75X0.75h)
€ 2649

save the planet!



Κονσόλα SHANGHAI
€ 349



Κονσόλα BANGKOK
μεγάλη € 219
μικρή € 198



Τραπεζι πλαινό BOMBAY
μεγάλο € 149, μικρό € 128



έπιπλα από παλαιά ανακυκλωμένη ξυλεία



Τραπεζι coffee
TOKYO OPUM
€ 386



Τραπεζι CROSS w elm
(191X0.96X0.84h)
€ 1080



Πάγκος CROSS w elm
(165X0.40X0.48h)
€ 368



Τραπεζι κεντρικό
BOMBAY C
€ 294

Ανδρέας Κρητικός
ΟΜΙΛΟΣ ΕΤΑΙΡΕΙΩΝ

• **ΕΔΡΑ:** Λ. ΚΗΦΙΣΙΑΣ 338, 145 63 ΚΗΦΙΣΙΑ, ΤΗΛ: (+30) 210 62 08 501 (10 ΓΡΑΜΜΕΣ), FAX: (+30) 210 80 02 482
• **ΚΑΤΑΣΤΗΜΑ DECO CLUB:** Λ. ΚΗΦΙΣΙΑΣ 338, 145 63 ΚΗΦΙΣΙΑ, ΤΗΛ: (+30) 210 6208100 (10 ΓΡΑΜΜΕΣ), (+30) 210 6208383, FAX: (+30) 210 6208980

• **ΝΕΑ ΚΑΤΑΣΤΗΜΑΤΑ "DECO CLUB BY ANDREAS KRITIKOS"**

ΑΙΓΙΝΑ: ΑΦΑΙΑΣ - ΑΠΟΙ ΑΣΩΜΑΤΟΙ, ΤΗΛ: 22970 61881, FAX: 2297028459, e-mail: decoclub@otenet.gr

ΑΡΑΧΩΒΑ: ΣΤΟ ΧΩΡΟ "ΤΣΙ ΤΣΙ ΤΟ ΕΜΠΟΡΙΚΟ ΣΤΟ ΛΙΒΑΔΙ", ΤΗΛ: 22670 31218

Στις τιμές δε συμπεριλαμβάνεται το κόστος αποστολής. Οι τιμές (εκτός Αττικής) είναι επιβαρυνμένες με έξοδα μεταφοράς, επιμέλειας και ασφάλισης.
Η "DECOCLUB AEE" ΔΙΑΤΗΡΕΙ ΤΟ ΔΙΚΑΙΩΜΑ ΑΛΛΑΓΗΣ ΤΩΝ ΤΙΜΩΝ ΧΩΡΙΣ ΠΡΟΕΙΔΟΠΟΙΗΣΗ.

e-mail: kritikos@telas.gr, decoclub@otenet.gr • www.andreakritikos.gr

ΤΗΛ. ΧΟΝΔΡΙΚΗΣ: 210 6208462

ΤΟ ΨΥΧΟΓΡΑΦΗΜΑ ΤΗΣ ΚΑΡΕΚΛΑΣ ΤΟΥ ΚΑΛΟΚΑΙΡΙΟΥ

Με λαχτάρα περιμένουμε κάθε φορά να έρθει το καλοκαίρι για να αράξουμε επάνω τους, να τις πασαλείψουμε με αντηλιακό με άρωμα ανανά και να τις γεμίσουμε με ζουμιά από καρπούζια και ροδάκινα. Σηκωθείτε για λίγο από τις καρέκλες σας, παρακαλώ, και ρίξτε τους μια πιο εξεταστική ματιά. Μπορεί να δείτε επάνω τους το αποτύπωμά σας.

Check I.D.

Κάναμε σε 10 καλοκαιρινές καρέκλες τεστ προσωπικότητας

Trivia

Χρήσιμες και άχρηστες πληροφορίες για τις καρέκλες: Η λέξη chair προέρχεται από το ελληνικό «καθέδρα». • Υπάρχει blog αφιερωμένο στις καρέκλες. Το chair blog παρουσιάζει καρέκλες προηγούμενων αιώνων για δημοπρασία, αλλά και άρθρα για καρέκλες γνωστών δημιουργών. • Χάρη στην Archinect, στο youtube μπορείς να δεις δύο βίντεο του 1956, όπου ο Charles και η Ray Eames δείχνουν για πρώτη φορά στο κοινό τη διάσημη πλέον Eames Lounge Chair. • Η πρώτη ηλεκτρική καρέκλα εφευρέθηκε από τον Harold P. Brown, υπάλληλο του Thomas Edison. Το πρώτο θύμα εκτέλεσης σε ηλεκτρική καρέκλα ήταν ο William Kemmler. Ο θάνατος ήταν κάθε άλλο παρά ακαριαίος, αφού χρειάστηκε και δεύτερο σοκ. • Στη βικτωριανή Αγγλία τα καμπύλα πόδια των καρεκλών καλύπτονταν, επειδή θεωρείτο ότι θύμιζαν τα γυναικεία πόδια και θα μπορούσαν να ανάψουν τους άνδρες και να τους οδηγήσουν σε απρεπή συμπεριφορά. • Ο David Palmer είναι ένας γιατρός από το Σαν Φρανσίσκο που το 1986 δημιούργησε την πρώτη massage chair. Η λιανική τιμή της ήταν \$ 385.



01 Επίμονος κηπουρός

Στις ΗΠΑ των αρχών του προηγούμενου αιώνα έφτιαχναν καρέκλες καλλιεργώντας θάμνους, των οποίων την ανάπτυξη περιόριζαν μέχρι να πάρουν το επιθυμητό σχήμα. Η καρέκλα Vegetal των αδερφών Bouroullec μπορεί να μην είναι τόσο ρεαλιστική, θυμίζει όμως δέντρο που ακόμη αναπτύσσεται. Και ταιριάζει μια χαρά δίπλα στα δεντράκια σου στη βεράντα. € 363 + ΦΠΑ, 2nd FLOOR

02 Θερινό σινεμά

Τύπος ρομαντικός και ευαίσθητος, νοσταλγείς τις παλιές, παραδοσιακές καρέκλες των θερινών σινεμά, με το κάθισμα από πλαστικά κορδόνια που έκαναν τα πόδια μας μετά να μοιάζουν με πλισέ. Το κυλικείο πουλούσε κοκ, πασατέμπο και γρανίτα, και τα ζευγαράκια φιλιόντουσαν αδιαφορώντας αν οι γύρω τους έκλαιγαν ή γελούσαν με την ταινία. Τέλειες εποχές. € 530 + ΦΠΑ, INTERNI



03 Thinking machine

Μηχανές ανάπαυσης ονόμαζε ο Le Corbusier τις σεζ λονγκ – μηχανή σκέψης ονομάζεται αυτή η καρέκλα-σεζ λονγκ. Κι εσύ, τύπος εγκεφαλικός και άνθρωπος της διάνοησης, πήρες δύο – για να μην ξεμείνεις, αλλά και για να σκέφτεσαι με παρέα και να ανταλλάσσετε τους καρπούς των λογισμών σας. Είναι πιο ευχάριστο και πιο παραγωγικό. € 960, G&G HOME →





04 Μετάλλαξη Στην Ολλανδία έχει τσιγγάνους; Κι αν έχει, φορτώνουν το καλοκαίρι την καρότσα με πλαστικές καρέκλες να τις διαλαλούν απ' άκρη σε άκρη; Με άλλα λόγια, ο Maarten Baas ήξερε πού έβαζε τα χέρια του όταν έπιασε να ξανασχεδιάσει –ξυλέ, κυριλέ κι επίσημη– την άσπρη, πλαστική καρέκλα; Κι εσύ αγοράζοντάς την τι ήθελες να καταφέρεις; Να σοκάρεις; Τα κατάφερες. Είσαι avant garde. Παραγγελία στο andriennehanson@contrastgallery.com



05 Συρματοπλέγματα Έχεις σκεφτεί ποτέ πώς θα γίνει η πλάτη σου, ο ποπός σου και το πίσω μέρος των μηρών σου αν καθίσεις με το μαγικό σ' αυτή την καρέκλα; Σαγρέ, αλλά εσένα δεν σε νοιάζει. Τι συρμάτινη καρέκλα σου δεν την πήρες για να κάθεται, αλλά για να τη θαυμάζεις όταν ο ήλιος τη χτυπά και το πάτωμα γεμίζει σκιές. Και όχι, μαξιλαράκι δεν έχεις σκοπό να της βάλεις – θα χαθεί όλη η ουσία. Από € 180, SET



06 Μεγάλη ζωή Την καρέκλα DLWP τη σχεδίασαν οι Barber & Osgerby ειδικά για την ανακαίνιση του De La Warr Pavillion, ενός από τα σημαντικότερα αρχιτεκτονήματα της Μ. Βρετανίας. Κάτι τέτοια ακούς εσύ, που πάντα σου άρεσε η καλή κοινωνία, και μεγαλοπιάνεσαι. Κι έβαλες την DLWP στο μπαλκόνι σου και κάθεται επάνω με κρεμ κοστούμι –μες στην κάψα– και φαντάζεσαι ότι σου σερβίρουν σαμπάνια μπάτλερ με λιβρέες. Από € 781 + ΦΠΑ, ΓΙΑΝΝΗΣ ΔΕΛΟΥΔΗΣ

S.O.S.

Καρέκλες που πρέπει να ξέρετε

Επειδή είναι ιστορικές, επειδή είναι διαφορετικές και επειδή πέσαμε επάνω τους στο διαδίκτυο. Οι **Him & Her** καρέκλες του Fabio Novembre μπορεί να μην είναι για όλα τα γούστα, τραβούν όμως σίγουρα όλα τα βλέμματα. Η **Cabbage Chair** της Nendo αρχίζει τη ζωή της σαν ένα τεράστιο ρολό χαρτιού κουζίνας. Όσο το ξετυλίγεις, τόσο μεταμορφώνεται σε καρέκλα. Η **Battle Creek Vibratory Chair** ήταν μια καρέκλα-σέικερ που ταρακουνούσε αυτόν που καθόταν επάνω της, μέχρι που δεν άντεχε άλλο και σηκωνόταν. Ήταν επινόηση του δημιουργού των corn flakes, του John Harvey Kellogg, και έκανε το ντεμπούτο της γύρω στο 1900. Το σκεπτικό ήταν ότι αν ταρακουνίσουν αρκετά θα άρχιζαν τα έντερα να συσπώνται και θα ανακουφιζόσουν από τη δυσκοιλιότητα. Το αποτέλεσμα ήταν πιθανότατα ότι ένωθες σαν καρτούν που έχει καταπεί χόπι σεισμού. Η **Meat Chair** της Simone Racheli μοιάζει φτιαγμένη από ανθρώπινους μυς και τένοντες. Ενημερωτικά, είναι φτιαγμένη από βαμμένο πλαστικό.



07 Μασάι Ονειρεύεσαι να ήσουν ένας από εκείνους τους περιπετειώδεις ανθρωπολόγους που ανακαλύπτουν και μελετούν πρωτόγονες φυλές. Να κάθεται στην καρέκλα που έφτιαξαν οι καλύτεροι μάστορες του χωριού. Να συμβουλευέσαι το μάγο της φυλής για τη γλώσσα των πουλιών, των ποταμών και των άστρων. Και να μη γυρίσεις πίσω ποτέ. € 420, MEXIL



08 Sexy Lady Έχει κάτι το νοσταλγικό και συγχρόνως σέξι η κρεμαστή κούνια Egg. Γι' αυτό βάλε το νεγκλιζέ ή το κομπινεζόν σου πριν καθίσεις. Βάλε τον James Brown να παίζει το "Sex Machine". Βάλε πορτοκαλί μοκέτα στο πάτωμα και εμπριμέ τεντόπανα στη βεράντα. Και περίμενε τον James Bond (αν είσαι άντρας, την Ursula Andres) να έρθει στο 70s σκηνικό σου να σε αποπλανήσει. Από € 2.400 + ΦΠΑ, INTERNI



09 Supernatural Έχεις μεγαλώσει με τα "X-Files", έχεις δει τους «Πολέμους των Άστρων» και έχεις άπαντα τα επεισόδια του "StarTrek" σε cd. Η καρέκλα Supernatural του Ross Lovegrove είναι μοντέρνα, είναι ανθεκτική, έχει ένα σωρό σχεδιαστικές αρετές, αλλά πάνω απ' όλα εσένα σου αρέσει επειδή σου θυμίζει τον E.T., τα αδερφάκια του και όλα τα συμπληθικά ούφο που κυκλοφορούν στο διάστημα. € 128, AREA DOMUS



10 Big Boss Όχι βάλτε αυτό εδώ, όχι πάρε εκείνο πιο κάτω και μετά περπάτα πιο σιττά, κάνε αυτό, κάνε εκείνο κ.ο.κ. Έχεις μια τάση να δίνεις στους άλλους οδηγίες. Πήρες λοιπόν την καρέκλα του σκηνοθέτη με τις αφρικανικές, έβαλες πίσω ταμπέλα που γράφει "The Boss" και νιώθεις, σαν άλλος Μπερτολούτσι, να σκηνοθετείς το «Τοάι στη Σαχάρα». Πάρε και μια ντουντούκα να σε ακούει κι από μακριά. € 77, HABITAT

HATRIA 

you & me



KISKINIDIS
living made easy.

www.kiskinidis.gr
info@kiskinidis.gr
2310716040

redlight sp.



ISO 9001:2000

100% MADE IN ITALY

ΜΑΓΙΚΗ ΣΥΝΤΑΓΗ

Μεταλλικά ανθοδοχεία που αψηφούν τη βαρύτητα. Βιομηχανικά προϊόντα που δημιουργούν τοπία εσωτερικού χώρου. Με νέες τεχνολογίες και φρέσκες ιδέες, η σχεδιάστρια **Χριστίνα Σκουλούδη** αναδεικνύει την τρυφερή πλευρά των σκληρών υλικών.

Της ΕΛΕΝΑΣ ΛΑΝΑΡΑ

ΦΩΤΙΣΤΙΚΟ UNO ΓΙΑ ΤΗ VIOKEF



WHO IS WHO

Η Χριστίνα Σκουλούδη σπούδασε Σχεδιασμό Επίπλου και Χρηστικού Αντικειμένου στο Kingston University του Λονδίνου. Έχει πάρει μέρος σε πολλούς διαγωνισμούς και εκθέσεις, με πιο πρόσφατες την Έκθεση Βιομηχανικού Σχεδιασμού στο Bartessera 2, τη Look Good Feel Good στην γκαλερί Αστρολάβος artlife και την Design 2009, με θέμα τις νέες τεχνολογίες, στην Κυπριακή Πρεσβεία. Τα έργα της έχουν αποσπάσει διακρίσεις, πρώτη από τις οποίες ήταν το Βραβείο καλύτερης συμμετοχής στον τομέα των εφαρμοσμένων τεχνών στην Biennale της Ρώμης, το 1999. Σήμερα διδάσκει Βιομηχανικό Σχεδιασμό στο Εργαστήριο Ελευθέρων Σπουδών ΑΚΤΟ και συνεργάζεται ως σχεδιάστρια φωτιστικών με την υαλοουργία VIOKEF.

Χριστίνα Σκουλούδη: chrissk@otenet.gr / 693 9558512 / 210 9322.22

ΚΑΘΙΣΜΑΤΑ MISSO



ΑΝΘΟΔΟΧΕΙΟ ROSES



ΤΡΑΠΕΖΙ ARGO ΓΙΑ ΤΗ VARAGIS SCHEMATA

ΦΩΤΙΣΤΙΚΟ BIOMOR - FOS



ΦΩΤΙΣΤΙΚΟ BIOS ΓΙΑ ΤΗ VIOKEF

Aν κάτι με έχει καθορίσει σαν **designer** δεν ήταν τόσο οι αγγλικές σπουδές μου όσο αυτή καθαυτή η αγγλική κουλτούρα. Έχουν έναν τελείως δικό τους τρόπο οι Άγγλοι να δημιουργούν, είναι λίγο ιδιόρρυθμοι.

Ζώντας σε ένα συντηρητικό περιβάλλον, έχουν μάθει να ξεδίνουν με έναν τελείως δικό τους τρόπο, μέσα από το ντύσιμό τους, τη διασκέδασή τους, τον τρόπο επικοινωνίας τους, τον τρόπο που σχεδιάζουν, και καταφέρνουν να ξεφύγουν από την έννοια του πολιτικά ορθού. Αυτό, παρόλο που με ξένισε στην αρχή, μεταγενέστερα με γοήτευσε και με επηρέασε βαθιά. Θέλω αυτά που σχεδιάζω να έχουν μια τσαχπινιά, να ξεφεύγουν από το καθώς πρέπει, να είναι περισσότερο ένα παιχνίδι για το χρήστη. Αυτά που σχεδιάζω τα διακρίνω σε δύο μόνο κατηγορίες... χρηστικά αντικείμενα και έπιπλα. Μ' αρέσουν όλα!!! Κάποιες φορές τα σχέδιά μου έχουν περισσότερο γλυπτικά στοιχεία, άλλοτε είναι πολύ τεχνικά, κάποιες φορές μόνο λειτουργικά, άλλες φορές πάλι πασιάζω για την ομορφιά... Δεν υπάρχει κάποιο είδος που προτιμώ σε βάρος του άλλου, εκφράζω αυτό που θέλω με κάθε ευκαιρία που μου δίνεται, είτε σχεδιάζοντας έπιπλα είτε σχεδιάζοντας αντικείμενα.

Χρησιμοποιώ πολύ το μέταλλο, που μάλλον είναι το αγαπημένο μου υλικό... Είναι εύπλαστο παρόλο που είναι σκληρό, έχει οικονομικούς τρόπους και τεχνικές κατεργασίας, γνωρίζω πολύ καλά τις ιδιότητές του, μου έχει δώσει κατασκευαστικές λύσεις σε δύσκολες στιγμές, μπορεί και μεταμορφώνεται σε κάτι διαφορετικό, αλλά πάντα συμπληρώνεται από κάποιο άλλο υλικό, κάποιο που θα το αναδείξει και μαζί θα παράγουν έντονη αντίθεση. Ξυλο-μέταλλο, γυαλί-μέταλλο, δέρμα-μέταλλο. Παρ' όλη αυτά, όταν σκιστάρω οι ιδέες μου έχουν το υλικό που τους ταιριάζει, ανάλογα με την κατασκευή και τη λειτουργία τους, ανάλογα με την ιδέα. Μελλοντικά, θα ήθελα πολύ να πειραματιστώ με τις ιδιότητες του ξύλου αλλά και με συνθετικά υλικά που δεν έχω ψάξει ακόμα.

Τρελαίνομαι να χρησιμοποιώ νέες τεχνολογίες. Όταν μαθαίνω για ένα καινούργιο μηχανήμα ή μια καινούργια τεχνική είναι σαν να πήρα μόλις το πτυχίο μου και να ανακάλυψα τη δημιουργικότητά μου! Με τις νέες τεχνολογίες, σου ανοίγεται ένας νέος κόσμος δυνατοτήτων και πειραματισμών που μόνο σε φρέσκες ιδέες μπορούν να σε οδηγήσουν και αυτό σε κάνει να νιώθεις γεμάτος...



ΦΩΤΙΣΤΙΚΟ «14 ΜΕΤΡΑ ΦΩΤΟΣ Κ.Α...» ΜΕ ΥΛΙΚΟ ΧΟΡΗΓΟΥΜΕΝΟ ΑΠΟ ΤΗΝ S-PLASTICON

ΘΕΛΩ ΑΥΤΑ ΠΟΥ ΣΧΕΔΙΑΖΩ ΝΑ ΕΧΟΥΝ ΜΙΑ ΤΣΑΧΠΙΝΙΑ, ΝΑ ΞΕΦΕΥΓΟΥΝ ΑΠΟ ΤΟ ΚΑΘΩΣ ΠΡΕΠΕΙ, ΝΑ ΕΙΝΑΙ ΠΕΡΙΣΣΟΤΕΡΟ ΕΝΑ ΠΑΙΧΝΙΔΙ ΓΙΑ ΤΟ ΧΡΗΣΤΗ

Από τα αντικείμενα που έχω σχεδιάσει πιο δεμένη είμαι με το ανθοδοχείο-μίσχος "Roses". Θεωρώ ότι είναι ένα ευφάνταστο προϊόν, ιδιαίτερα για την εποχή που σχεδιάστηκε, το χειμώνα του 1994. Γιατί είμαι δεμένη; Επειδή σχετίζεται με μια από τις εμμονές μου στο σχεδιασμό, την αιώρηση, την αίσθηση της έλλειψης βαρύτητας... Επίσης επειδή μου αρέσει που ο χρήστης αναγκάζεται να συνθέσει, να συμμετέχει ο ίδιος, να αποφασίσει το χρώμα, την υφή, το μέγεθος, την ποσότητα, το είδος των λουλουδιών που θα χρησιμοποιήσει. Επειδή λατρεύω την αντίθεση ανάμεσα στο ψυχρό μέταλλο και το φυσικό, απαλό και ευαίσθητο των άνθων, επειδή η φόρμα του είναι αρχετυπική και, τέλος, επειδή στην επανάληψή του δημιουργεί μια εκπληκτική σύνθεση στο χώρο, σαν γλυπτό – ένα τοπίο εσωτερικού χώρου.

Ο Issey Miyake είναι ο αγαπημένος μου σχεδιαστής, ο οποίος, παρότι είναι σχεδιαστής μόδας, πιστεύω πως θα ήταν εκπληκτικός και σαν σχεδιαστής αντικειμένων ή επίπλων. Αρκεί να δει κανείς τη συλλογή "Pleats please" – είναι σαν βιομηχανικά

προϊόντα... Έπεται το **Dr oog Design** στο σύνολό του. Είναι μια υπέροχη, ανατρεπτική προσέγγιση στο σχεδιασμό συνθιτισμένων, καθημερινών αντικειμένων. Μας ξεκόλλησε από τον τρόπο που βλέπαμε τα πράγματα! Η χιλοσκουσμένη έκφραση "reinvent design" (Ξανα-ανακαλύπτοντας το ντιζάιν) βρήκε την απόλυτη απάντησή της σε αυτό το ρεύμα.

Αν έπρεπε να επινοήσω μια νέα οικιακή συσκευή, θα ήταν ένας multi φορτιστής ο οποίος θα χρησιμοποιούσε ηλιακή ενέργεια και θα μπορούσε να δέχεται και να φορτίζει κάθε είδους μπαταρίες για να γλιτώναμε από τα αμέτρητα καλώδια!

Το μεγαλύτερο επίτευγμά μου μέχρι σήμερα είναι η βαθύτερη γνώση του εαυτού μου. Αυτά, με το πέρασμα των χρόνων, έχουν διευρύνει τη δημιουργικότητά μου και έχουν απελευθερώσει καθοριστικά τη φαντασία μου.

Θέλω να πιστεύω ότι μέσα στα επόμενα 10 χρόνια θα έχω φτάσει στην κορυφή της δημιουργικότητάς μου, τόσο σε επαγγελματικό όσο και σε προσωπικό επίπεδο. ☘

TOP 10

Οι κουζίνες πιο νόστιμες από ποτέ



ESTIA BIEKKO

Κουζίνα Maya του ιταλικού οίκου Nova σε βακελίτη



MODA BAGNO KITCHEN

Κουζίνα από τη σειρά Opera του ιταλικού οίκου Bontempi



PORCELANA

Κουζίνα Zoom της Elledue



MIELE

Κουζίνα σε λάκα και καπλαμά, πάγκος από laminam και γυαλί



ALTA PLUS

Κουζίνα του οίκου Valcucine από κρύσταλλο ζωγραφισμένο



NEOSET

Μοντέρνα κουζίνα με ντουλάπια σε μεταλλική βάση



DESIGN PLAZA

Σύνθεση κουζίνας του γερμανικού οίκου Hacker



PROTECTA

Κουζίνα Fabiana του ιταλικού οίκου Lube σε λευκή λάκα



ALTA LINEA

Κουζίνα Twenty του οίκου Modulnova από corian και γυαλί



BERLONI
Κουζίνα Gallery του ιταλικού οίκου Berloni σε 5 αποχρώσεις

45°C ΥΠΟ ΣΚΙΑΝ

Η ντουζιέρα θα γίνει το στέκι σου!



PORCELANA

Καμπίνες Filodoccia και Rasodoccia του οίκου Megius



ΗΛΙΟΠΟΥΛΟΣ

Χαλύβδινη ντουζιέρα Superslim της Roca



ΗΛΙΟΠΟΥΛΟΣ

Πορσελάνινη ντουζιέρα από τη σειρά Vortix της Roca



ΠΑΡΑΠΟΛΙΤΗΣ

Πλακάκια μπάνιου, σειρά Tresor, σκ. Valentino

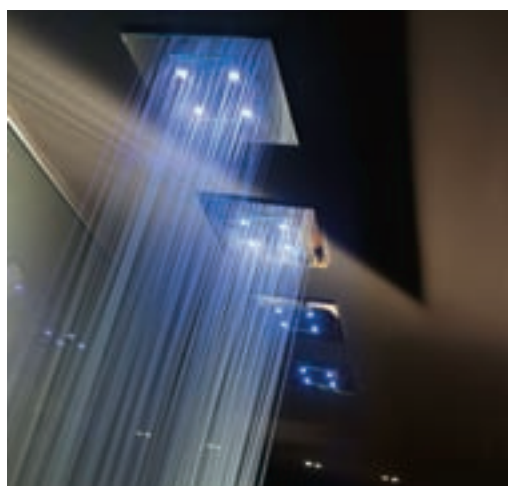

MODA BAGNO

Ντουζ από τη σειρά Private Wellness της Gessi



BISAZZA

Κρυστάλλινη ψηφίδα Gladiolo



MODA BAGNO

Καμπίνα ντουζ από τη σειρά Concerto της Toscoquattro



TEUCO

Σύστημα ντουζ Box Unlimited της Teuco



IDEAL STANDARD

Καμπίνα και στήλη ντουζ από τη σειρά Soft



VISION TANK

Κυκλική μπανιέρα Geo 180 της KOS, σχ. Ludoviva & Roberto Palompa



PISCINES IDEALES



BUTLER

I (♥) HOME

Της ΝΑΤΑΛΙΑΣ ΔΟΥΚΑ

Πού θα πάω διακοπές, ακόμα δεν ξέρω και δεν με νοιάζει... Θα φέρω το καλοκαίρι στο σπίτι και θα κάνω ... Summer in the City! Σεζόνγκ στη βεράντα με τις φούξια μπουκαμβίλιες και το νυχτολούλουδο, ομπρέλα θαλάσσης, ξύλινο τραπέζι και καρέκλες με καρό μαξιλάρια, γυάλινες καράφες με παγωμένες λεμονάδες, παγωτά και ποτήρια χρωματιστά με cocktails και πολλά - πολλά παγάκια. Με τα μάτια ανοιχτά ονειρεύομαι. Τι ωραίο που είναι το σπίτι μου...

WORK MORE, LIVE MORE

Αν νομίζεις πως δεν υπάρχει ιδανικό περιβάλλον εργασίας κάνεις λάθος! Η εταιρεία **Piscines Ideales** αποδεικνύει περίτρανα το αντίθετο με το 1ο βραβείο "Best place to work" που κατακτά για 3η συνεχόμενη χρονιά. Η ιδιαίτερη αυτή διάκριση της Piscines Ideales επιβεβαιώνει τη δέσμευσή της να δημιουργήσει ένα σύγχρονο μοντέλο management που να αναδεικνύει τις ηγετικές και επιχειρηματικές ικανότητες κάθε εργαζόμενου. Διεκδικεί με αξιώσεις και την πανευρωπαϊκή πρωτιά, κι όποιος δεν το πιστεύει ας κάνει μια επίσκεψη στο χώρο της, για να το δει με τα μάτια του.

Δαβάκη 18, Πεύκη, 210 6148.400, www.ideales.gr

BUTLER EXEΙΣ;

...Κι αν δεν έχεις, καιρός να αποκτήσεις. Με μια επίσκεψη στο κατάστημα **Butlers** θα έχεις πια τα προσωπικά σου Butler διακοσμτικά αντικείμενα, μικροέπιπλα κήπου ή βεράντας, τσάντες και ομπρέλες παραλίας, για να δημιουργήσεις στο σπίτι σου το απόλυτο καλοκαιρινό σκηνικό. Γιατί το σίλ του σπιτιού είναι θέμα Butler.

Μητροπόλεως 28, πλ. Αριστοτέλους, Θεσσαλονίκη, 2310 276.664

FASHION HOME

Στην 47η έκθεση **Linea Bianca** η εταιρεία Mikos έκλεψε τις εντυπώσεις. Σε ένα μοντέρνο περίπτερο οι επισκέπτες ανακάλυψαν την πλούσια συλλογή της Mikos σε κουρτίνες, υφάσματα, ταπετσαρίες, συνολικές προτάσεις διακόσμησης καθώς και τα προϊόντα 2 νέων αποκλειστικών εισαγωγών. Του γαλλικού οίκου FDC με χειροποίητα αντικείμενα και του γερμανικού οίκου Bloom που ειδικεύεται σε συστήματα σκίασης και ανάρτησης. Για όσους δεν απόλαυσαν τα προϊόντα, ραντεβού του χρόνου στην έκθεση Linea Bianca και μέχρι τότε ας επισκεφτούν το Showroom Mikos.

Μητροπόλεως 66, Αθήνα, 210 3231.219-220

DESIGN NOW

Ένα πανόραμα του ντιζάιν, όπως έχει διαμορφωθεί από τις προηγούμενες δεκαετίες μέχρι και σήμερα, εκτίθεται στο έτος κι αλλιώς υπέροχο και σούπερ ντιζαϊνάτο χώρο του γνωστού καταστήματος **Riche**. Φωτιστικά των διάσημων σχεδιαστών Etro, Joe Colombo, Vico Magistretti, Anna Gilli για τις εταιρείες Oluce και Pradina είναι κάποια απ' αυτά τα αντικείμενα πόθου που λατρεύω και θα 'θελα να στολίσουν το σπίτι μου.

Λ. Κηφισίας 204, Κηφισιά, 210 8011.517 →



MIKOS



RICHE

SOUL

Η ΨΥΧΗ ΤΗΣ ΠΟΛΗΣ
2310 MAGAZINE
ΙΟΥΝΙΟΣ 2009
€3.00



36

Τζόνι Ντεπ
Γιώργος Αυγερόπουλος
Primal Scream
Άρης Προδρομίδης
MAD TV
Wrestlemania 25
Νίκος Βαρυτιμιάδης
Sati goes to New York
Χρήστος Χωμενίδης
Toml and Cherry
Κυνόδογτος
zad iloe
Αμοργός
Monocle

+CD

Ο ΗΧΟΣ ΤΟΥ ΚΑΛΟΚΑΙΡΙΟΥ!

15 γκρουπ της νέας ελληνικής
σκηνής από το Coca-Cola
Soundwave Volume 3.

**PAMELA
ANDERSON**

Η ΨΥΧΗ ΤΗΣ ΠΟΛΗΣ

Το πιο όμορφο ελληνικό περιοδικό.

ΚΥΚΛΟΦΟΡΕΙ ΣΤΑ ΠΕΡΙΠΤΕΡΑ ΟΛΗΣ ΤΗΣ ΕΛΛΑΔΑΣ



BIOKARPET



NEFF



MORPHOS

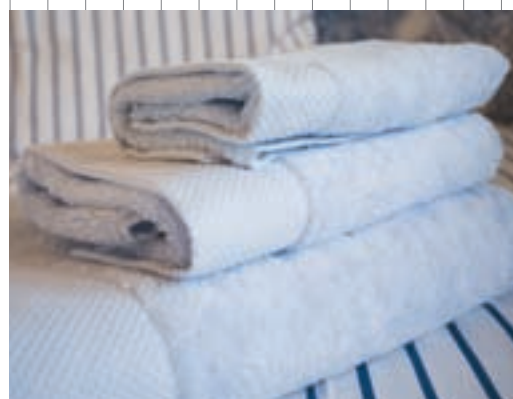

ASTER KIN

ΜΕ ΣΤΙΛ ΚΑΙ ΦΑΝΤΑΣΙΑ

Ο όμιλος **Biokarpet**, όνομα άρρηκτα συνδεδεμένο με μοκέτες και χαλιά κορυφαίας ποιότητας, ανοίγει τους ορίζοντές του παρουσιάζοντας την Biokarpet Home. Μια ολοκληρωμένη στιλάτη συλλογή σε λευκά είδη, υφάσματα κουρτινών και επίπλωσης σε μεγάλη γκάμα χρωμάτων, σχεδίων και υλικών. Πιστή στις αρχές της, η Biokarpet διατηρεί την υπόσχεση στους εδώ και 57 χρόνια πελάτες της με προϊόντα ποιοτικά, όμορφα και κομψά.

5ο χλμ. Λαρίσης-Αθηνών, Λάρισα, 2410 688.688/ Στα καταστήματα Biokarpet σε όλη την Ελλάδα

Ο-MORPHOS ΚΟΣΜΟΣ

Ένας «κόσμος» γεμάτος καναπέδες και κρεβάτια για να επιλέξεις αυτό που ταιριάζει πιο πολύ στο χώρο και το στιλ σου. Όλα έχουν φόρμες απλές, κάποια θα μπορούσες να τα χαρακτηρίσεις κλασικά (με σύγχρονες αναφορές) κάποια άλλα minimal, όλα όμως είναι άνετα και πολύ πολύ αναπαυτικά. Επιλέγεις υφάσματα και διαστάσεις και η επιθυμία σου για ένα όμορφο σπίτι, απλά εκπληρώνεται. Σημείωσε πως στο ματς ποιότητας - τιμής το σκορ έρχεται ισόπαλο. Αξίζει σου λέω.

Πέτρου Ράλλη 33Α, Ταύρος, 210 3459.090

ΓΙΑ ΛΕΥΚΑ (ΕΙΔΗ) ΠΟΥ ΞΕΧΩΡΙΖΟΥΝ

Τι θέλεις; Σεντόνι μονό ή διπλό, μονόχρωμο ή εμπριμέ, βαμβακερό ή μεταξωτό. Πετσέτες υδρόφιλες, απόλυτα απορροφητικές ή πολύ ανθεκτικές για επαγγελματική χρήση; Όλα θα τα βρεις στα **Aster Kin**. Λευκά είδη που θα σε ξετρελάνουν με την ποιότητα και τη φινέτσα τους όχι μόνο σε σεντόνια και πετσέτες

αλλά και σε μπουρνούζια, υφάσματα για κουρτίνες, τραπεζομάντιλα και υπέροχα λευκά είδη για παιδιά. Σε ό,τι διάσταση θέλεις (κατόπιν παραγγελίας) και με κεντημένο προσωπικό λογότυπο για να ξεχωρίζεις. *Ελ. Βενιζέλου 130, Ερυθραία (1ος όροφος), 210 6200.961-519*

ΔΙΑΚΡΙΣΕΙΣ ΚΑΙ ΟΝΟΜΑΤΑ...

Η εταιρεία **Κούρτης**, που συνηθίζει να «κρύβεται» πίσω από έπιπλα, αντικείμενα και φωτιστικά κορυφαίας ποιότητας και διαχρονικής κομψότητας, αντιπροσωπεύει στην Ελλάδα και τα προϊόντα της εταιρείας L'Origine. Εταιρεία βραβευμένη για το κατάστημά της στο Μιλάνο από τον ετήσιο κατάλογο New Shops 9. Σημείωσε πως εκεί δημοσιεύονται μόνο χώροι ξεχωριστού design και αρχιτεκτονικής. Την πλήρη συλλογή των διακεκριμένων προϊόντων τη βρίσκουμε στα καταστήματα Κούρτης σε Αθήνα και Θεσσαλονίκη. *Λ. Κηφισίας 176, Μαρούσι, 210 8066.245-495/ Λ. Ποσειδώνος 54, Άλιμος, 210 9852.407-9/ Εθν. Αντιστάσεως 173, Θεσσαλονίκη, 2310 478.700*

NEFF ΖΗΝ

Όνομα συνδεδεμένο με ηλεκτρικές συσκευές αξιόπιστίας, κορυφαίας ποιότητας και αντοχής στο χρόνο. Η γερμανική εταιρεία **Neff** δεν παραλείπει τη λεπτομέρεια που κάνει τη διαφορά στο design και φυσικά αναδεικνύει με τις νέες εντοικισμένες συσκευές την οικολογική της ευαισθησία. Και λειτουργικές και όμορφες και οικολογικές, οι νέες συσκευές Neff φροντίζουν για μια ποιοτικότερη ζωή.

17ο χλμ. Εθνικής οδού Αθηνών-Λαμίας & Ποταμού 20, Κηφισιά, 210 4277.839 και σε επιλεγμένα καταστήματα ηλεκτρικών ειδών



ΚΟΥΡΤΗΣ

ΑΘΗΝΑ

ΘΕΣΣΑΛΟΝΙΚΗ

ΤΑ ΠΑΝΤΑ ΓΙΑ ΤΟ ΣΠΙΤΙ

ΟΙ ΚΑΛΥΤΕΡΕΣ ΔΙΕΥΘΥΝΣΕΙΣ

ΤΗΣ ΑΓΟΡΑΣ



ΓΡΑΦΟΥΝ

Γ. ΚΩΝΣΤΑΝΤΙΝΙΔΗΣ
Ζ. ΣΦΥΡΗ
ΤΖ. ΣΤΑΥΡΟΠΟΥΛΟΥ
Γ. ΑΡΓΥΡΟΠΟΥΛΟΥ
Λ. ΒΑΒΥΛΟΠΟΥΛΟΥ
Β. ΜΑΤΖΑΡΟΓΛΟΥ
Ν. ΔΟΥΚΑ

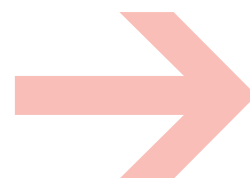

ΕΠΙΠΛΑ

ΑΒΑΣ

Α. Κηφισίας 233, Κηφισιά, 210 6236.630-40/ Α. Κηφισίας 36, Μαρούσι, 210 6108.840-1/ Α. Κηφισίας 324, Χαλάνδρι, 210 6834.397/ Α. Ποσειδάωνος 60, Άλιμος, 210 9853.831-2

Με πολλούς επώνυμους οίκους από το εξωτερικό (όπως για παράδειγμα ο Ralph Lauren) θα γεμίσει την τραπεζαρία και το σαλόνι σας με όμορφα, κλασικά έπιπλα, που καταφέρνουν να αποδίδουν το κύρος τους χωρίς να γίνονται «βαριά». Επίσης διατίθενται υφάσματα, κρύσταλλα, φωτιστικά και πολλά διακοσμητικά.

ALTA LIVING

Α. Βουλιαγμένης 593, Άλιμος, 210 9961.975/ Α. Κηφισίας 22, Π. Αμαρουσίου, 210 6896.170-5/ Λευκάδα/ Μυτιλήνη/ Χανιά

Φροντίζεις κάθε γωνιά του προσωπικού σου χώρου βάζοντας κομψά κομμάτια στην καθημερινότητά σου: καναπέδες, τραπεζαρίες, μικροέπιπλα, κρεβατοκάμαρες και ντουλάπες με υπογραφές γνωστών σχεδιαστών, που θα δώσουν μοντέρνα γραμμή και ύψος.

ΑΝΘΗΣ

Α. Μεσογείων 253, Ν. Ψυχικό, 210 6727.653/ Α. Αλίμου 42, Άλιμος, 210 9827.308/ Α. Μεσογείων 458, Αγ. Παρασκευή, 210 6010.335

Η φήμη της οικογενειακής παράδοσης τους ακολουθεί εδώ και δεκαετίες. Τώρα και με γνωστούς οίκους του εξωτερικού, έπιπλα και φωτιστικά πρωτοποριακού ντιζάιν.

AMARILIO

Α. Κηφισίας 258, Χαλάνδρι, 210 6744.880, Α. Βουλιαγμένης 44-46, Βούλα, 210 8991.950, Stock: Α. Μαρκοπούλου-Παιανίας, 8ο χλμ. Κορωπί, 210 6627.386

Με παρουσία 50 χρόνων στο χώρο του μπάνιου, η εταιρεία Amarilio καθιερώθηκε ως το πρώτο όνομα. Συνέχισε την επιτυχημένη της πορεία και στο χώρο της κουζίνας και πλέον μπαίνει δυναμικά και στους υπόλοιπους χώρους του σπιτιού.

ARMANI

Α. Κηφισίας 188, Χαλάνδρι, 210 6716.571-2

Από τις πασαρέλες... στο σπίτι μας. Έπιπλα, διακοσμητικά αντικείμενα, art de la table και είδη για κουζίνα με έντονα τα χαρακτηριστικά της κομψότητας και της διαχρονικότητας. Στοιχεία που διακρίνουν το στυλ Armani.

ARCHONTIKIS

The Boutique of Interiors Design Προφήτη Ηλία 24, Πυλαία, Θεσσαλονίκη, 2310 327.097

Showroom που φέρνει το design του Μιλάνου στη Θεσσαλονίκη. Καναπέδες, τραπεζαρία, καρέκλες, διακοσμητικά αντικείμενα και

φωτιστικά από τους μεγαλύτερους οίκους του εξωτερικού. Για να πάρεις μια μικρή γεύση αναφέρω: Vitra, Busnelli, Palluco, ClassiCon, Arper, Alias, Tobias Grau, Ingo Maurer κ.ά.

ARREDAMENTO

Ιερά Οδός 315, Αιγάλεω, 210 5988.917/ Α. Πεντέλης 73, Χαλάνδρι, 210 680.0515

Ιταλικό design από γνωστούς οίκους που μπορείς να βρεις μόνο εδώ, σε όλη την γκάμα επίπλων: σαλόνια, τραπεζαρίες, κρεβατοκάμαρες, μικροέπιπλα. Η γραμμή των επίπλων είναι πολύ ιδιαίτερη.

BOX ARCHITECTS

Ξανθόππου 2, Κολωνάκι, 210 7248.600 Έπιπλα, φωτιστικά και διακοσμητικά αντικείμενα της σκανδιναβικής σχολής αλλά και της παγκόσμιας σχεδιαστικής σκηνής.

CANDLE LIGHT

Α. Ανθούσας 50, Παλλήνη, 210 6034.206 www.candlelight.gr

Η ανατολή συναντά τη δύση σε έπιπλα για όλα τα στυλ. Στο showroom θα διαλέξεις έπιπλα αποκλειστικής εισαγωγής τους για minimal διακόσμηση, σε country στυλ ή ακόμα και έπιπλα φτιαγμένα ειδικά για το εξοχικό στο βουνό. Lounge μουσική σε

ομπόνες. Εδώ το σύνθημα είναι "value for money" και θα βρεις αντικείμενα και κομμάτια για το σπίτι υψηλής ποιότητας, χωρίς εξάρσεις στις τιμές: από χάρτινα διαχωριστικά, μεταλλικές μοκέτες, ανοξείδωτα πλέγματα, μέχρι wallpapers και φωτιστικά.

CASA BERLONI

Α. Μαραθώνος 73 & Κοιμ. Θεοτόκου Γέρακας, 210 6618.755

Δώστε ιταλική κομψότητα στο σπίτι σας με έπιπλα υψηλής αισθητικής για όλους του χώρους, που πίσω τους κρύβουν διάσημες υπογραφές από την Berloni.

DAFI-DAFI

Λεωφ. Φυλής 167, Καματερό, 6η Εξοδος Αττικής οδού, 210 2384.677 - 659

Κατασκευή σαλονιών sur mesure, σε ό,τι σχέδιο και με οποιοδήποτε υφάσμα ή δέρμα θέλετε. Αποσπώμενα υφάσματα για να πλένονται και δεύτερο ντύσιμο για να αλλάξετε ταπετσαρία και διάθεση. Επίσης κατασκευάζει κρεβάτια με στρώμα, υπόστρωμα, κεφαλάρια. Συνεργασία με όλες τις στρωματοβιομηχανίες. Κατασκευή καρεκλών τραπεζαρίας και μαξιλάρια για κήπους, χτιστούς καναπέδες κ.λπ. Αναλαμβάνει και

καταλήγει στα τέλη των 80s. Παράλληλα, σε άλλους χώρους εκτίθενται οι δημιουργίες των σχεδιαστών του 21ου αιώνα. Επίσης, κουζίνες σε μεγάλη γκάμα.

DIANNA KARVOUNIS

Λουκανού 36, Κολωνάκι, 210 7254.844

Έπιπλα, φωτιστικά και κεραμικά, όλα τους χειροποίητα και σχεδιασμένα από την Νταϊάνα Καρβούνη. Αντλούν την έμπνευσή τους από τις δεκαετίες του '40, του '50 και του '60 και αποπνέουν μια αγάπη για τη λιτή πολυτέλεια. Διαθέτει επίσης υφάσματα επιπλώσεων, μεγάλη συλλογή κεριών, καθώς και πολλά παλιά αντικείμενα και αξεσουάρ, τα οποία επιλέγει η ίδια με μεγάλη φροντίδα στις αγορές της Νέας Υόρκης, της Κοπεγχάγης και του Παρισιού.

DIVANI & DIVANI

Δίκτυο καταστημάτων. Πληροφορίες: 210 8767.000

Τα έπιπλά του χωρίζονται σε τρεις συλλογές και είναι όλα σχεδιασμένα στην Ιταλία: "Urban Feel" για έπιπλα με έντονα χρώματα και απλές αρχιτεκτονικές για το διαμέρισμα στην πόλη, "Casual Esprit" με χρώματα ζεστά, απαλά υλικά και πιο ανοιχτές φόρμες, και "Vintage Mood" με πιο βαριά έπιπλα και δέρματα παλαιωμένα για ένα πιο κλασικό ντεκόρ. Tip: Οι περισσότερες πολυθρόνες κάνουν και μασάζ!

ΕΞΕΡΕΥΝΗΤΗΣ

Ηρακλείτου 6, Κολωνάκι, 210 3627.159/ Α. Κηφισίας 194, Χαλάνδρι, 210 6770.121

Το μόνο κατάστημα με αντίκες που έχει συγκροτημένη στυλιστική άποψη και ακολουθεί σαφή αισθητική κατεύθυνση, η οποία δεν είναι άλλη από το grand chic για καλλιεργημένους. Οι πιο ωραίοι παλιοί γαλλικοί πολυέλαιιοι της πόλης, φίνε έπιπλα από την Απω Ανατολή και μοναδικά χρυσά κομμάτια από τις παραδοσιακές αγορές της Μεσοποταμίας και των μυθικών περικών της.

ELITE STROM

Α. Αλίμου 2-4, Άλιμος, 210 9886.043/ Α. Πεντέλης 37, Βριλήσσια, 210 8100.675/ Α. Βουλιαγμένης 64, Γλυφάδα, 210 9635.851/ Α. Ηλιοπούλεως 62, Δάφνη, 210 9755.077/ Α. Θησέως 1, Εκάλυ, 210 8131.098/ Α. Θηβών 485, Ίλιον, 210 5737.160/ notos home, πλ. Κοτζιά, 210 3743.148/ Α. Κηφισίας 263Α, Κηφισιά, 210 8087.592/ Γρ. Λαμπράκη 122, Πειραιάς, 210 4135.567/ Α. Κηφισίας 332, Χαλάνδρι, 210 6898.244/ Α. Μεσογείων 315, Χολαργός, 210 6741.944/ Exclusive Shop: Hästens, Α. Βουλιαγμένης 40, Γλυφάδα, 210 9608.740 και σε πολλά καταστήματα σε όλη την Ελλάδα

Οι «ειδικοί στον καλό ύπνο», με εμπειρία 25 ετών και προϊόντα που δημιούρ-



ΝΕΟ ΚΑΤΟΙΚΕΙΝ

Κάνοντας περίπατο στις βιτρίνες της πόλης βλέπεις πράγματα και θάματα. Και ξαφνικά, σε μια στιγμή, το βλέμμα ηρεμεί και νιώθεις να αποφορτίζεσαι από το άγχος και την ένταση. Δεν είναι τίποτα μεταφυσικό, έχεις κολλήσει σε κάποιο από τα 14 καταστήματα Νέο Κατοικείν. Τολμηροί συνδυασμοί υλικών και χρωμάτων, έπιπλα με επώνυμο σχεδιασμό –και αποκλειστική εισαγωγή προϊόντων της ιταλικής εταιρείας Lago–, υψηλής αισθητικής, ολοκληρωμένα αντίληψη για το σπιτικό «ντύσιμο». Κολάζεσαι, ο χριστιανός!

Δίκτυο καταστημάτων. Πληροφορίες: 210 6601.200

χαλαρώνει και το espresso καφεδάκι σε περιμένει να το απολαύσεις τόσο, όσο και τις εξαιρετικές τιμές. Με άνετο πάρκινγκ.

CAPPELLINI GLOBAL

Νέο και ωραίο, φέρνει το design στην καρδιά της Αθήνας. Έπιπλα, αντικείμενα και φωτιστικά από τις χωρίς πολλές συστάσεις εταιρείες Cappellini, Marimekko, Itala, Tom Dixon και Kartell.

CARTECO

Λυκούργου 235, Καλλιθέα, 210 9414.848

Design center αρχιτεκτονικών εφαρμογών και διακό-

επαγγελματικούς χώρους, μπαρ, ξενοδοχεία, εστιατόρια. Τιμές super.

ΔΕΛΟΥΔΗΣ

Λεωφ. Κηφισίας 217, Κηφισιά, 210 8061.759/ Λεωφ. Κηφισίας 230, Χαλάνδρι, 210 6774.900. DELOUDIS OBJET: Σπυριδίπου 3-5, Κολωνάκι, 210 7235.684

Είναι, στη συνειδηση του ελληνικού κοινού, η εταιρεία που ταυτίζεται με το σύγχρονο design. Θα βρεις έπιπλα, φωτιστικά και διακοσμητικά αντικείμενα των διασημότερων οίκων του είδους, όπως Cassina, B&B Italia, Maxalto, Cappellini, Promemoria, Flexform, Acerbis-Morfos, Paola Lenti, Fasem, Giorgetti, Living Divani, Sawaya & Moroni.

DESIGN PLAZA

Πάτριου 4-10 (όπισθεν νοσοκομείου Υγεία και Μητέρα), 210 6850.611, www.designplaza.gr

Ο ναός-θεματοφύλακας του σύγχρονου σχεδιασμού όσο αφορά τα έπιπλα, φωτιστικά και αντικείμενα καθημερινής χρήσης. Αν σας παραθέταμε τη λίστα των σχεδιαστών, θα χρειάζομασαν βιβλίο. Το Μουσείο Design, που αρχίζει από τον Macintosh, διανύει όλες τις τάσεις και τα ενδιαμέσα ρεύματα και

γούνται με το μεράκι και τη γνώση ολόκληρων γενεών. Εδώ θα βρείτε στρώματα κάθε τύπου, ολοκληρωμένες προτάσεις για την κρεβατοκάμαρα, αλλά και τα περίφημα σουηδικά προϊόντα ύπνου Hästens.

ENTOS

Δίκτυο καταστημάτων. Πληροφορίες: 210 8767.000

Φρέσκιες ιδέες με πολύ χρώμα και σε πρωτότυπα σχέδια, ή να δημιουργήσετε ή να ανανεώσετε τον προσωπικό σας χώρο όπως τον ονειρεύεστε και μάλιστα σε πολύ προσιτές τιμές. Καναπέδες, κρεβάτια, τραπεζαρίες, μικροέπιπλα που θα αποτελέσουν την πιο μοντέρνα, έξυπνη και ποιοτική λύση για το χώρο σας.

ΕΠΙΠΕΔΟ

Λ. Αλμίου 52, Αλιμος, 210 9835.959/ Λ. Πεντέλης 37, Χαλάνδρι, 210 6894.071/ Κατσίκου και Προύσης, Πύργος Ηλείας, 26210 20165, www.epipedo.gr

Έπιπλα απλωμένα σε πολλά τετραγωνικά, για ευχάριστο και άνετο shopping, αποτίνουν φόρο τιμής στις καθαρές γραμμές που εγγυώνται εργονομία, άνεση και διαχρονικό στιλ. Αντιπροσωπείες από γνωστούς οίκους του εξωτερικού και αρκετά κομμάτια της τελευταίας λέξης του design.

FENDI

Λ. Κηφισίας 248, Χαλάνδρι, 210 6720.170

Οι συστάσεις περισσεύουν όταν έπιπλα, αντικείμενα, φωτιστικά και χαλιά φέρουν τη διάσημη υπογραφή Fendi. Αισθητική απόλαυση και πολυτέλεια που έρχεται στην Ελλάδα από την εταιρεία ABAΞ.

EUROHOUSE

Λ. Ποσειδώνος 67, Αλιμος, 210 9858.449/ Λ. Κηφισίας 280, Χαλάνδρι, 210 6899.231-33/ Ιλίου 33, Πλ. Ιλίου, 210 2636.045/ Ηλιουπόλεως 124, Δάφνη, 210 9751.781/ 6,5ο χλμ. Θεσσαλονίκης – Λαγκαδά (έναντι Τιτών), 2310 685.600/ Εθν. Αντιστάσεως 139, Καλαμαριά, 2310 452.242 - 452.373/ 11ο χλμ. Θεσσαλονίκης – Μουδανίων, Εμπορικό Κέντρο Cosmos, 2310 473.894-5

Σύγχρονα έπιπλα ελληνικής κατασκευής που συνδυάζουν ποιότητα, σχεδιασμό, επιλογές προσαρμογής σε ειδικούς χώρους και διαστάσεις, καθώς και ευελιξία στις πληρωμές. Κι ό' αυτά από μία μοντέρνα και δυναμική εταιρεία, που δραστηριοποιείται την τελευταία 15ετία στο χώρο του επίπλου και που σαν ένα από τα κυριότερα μελήματα της ορίζει το σεβασμό και την εξυπηρέτηση του πελάτη.

G&G HOME

Λ. Κηφισίας 358, Χαλάνδρι, 210 6828.900, www.gng-home.com/ 10ο χλμ. Λ. Μαρκόπουλου, Μαρκόπουλο, 22990 26034

Νέο κατάστημα επίπλων

που συνδυάζει προτάσεις μοντέρνου design με εγγύηση υψηλής ποιότητας και προσιτούς κόστους. Στα πέντε επίπεδα του καταστήματος και σε ένα εντυπωσιακό χώρο 1.300 τ.μ. θα βρείτε μια μεγάλη συλλογή επίπλων ιδίας παραγωγής, συλλογές από τους καλύτερους ευρωπαϊκούς οίκους και κομμάτια των πιο γνωστών ονομάτων της διεθνούς σκηνής του design.

GIRAMONDO

Τατούση 157, Μεταμόρφωση, 210 2855.228, www.gadgetsandlifestyle.com

Προϊόντα ήχου και εικόνας με MP3 και Ipod, κινητά, φορητά για παραλία, camping, ταξίδια, οπίτι, γραφείο και όπου αλλού μπορείς να φανταστείς.

HABITAT

Notos Home, Κρατίνου 5, πλ. Κοτζιά, Αθήνα, 210 3743.000/ Πλ. Εσπερίδων 2Α, Γλυφάδα, 210 8983.662/ Golden Hall, Λ. Κηφισίας 37Α, Μαρούσι

Τα αγαπημένα έπιπλα, φωτιστικά, λευκά είδη και art de la table τα συναντάμε στα notos home στον 6ο όροφο.

HOMAD

Κηφισίας 71, Μαρούσι, 210 6109.546, 210 6107.049/ Αλμίου 79, Αλιμος, 210 9961.350, 210 9901.225, 210 9968.805

Στο πρώτο κατάστημα της εταιρείας Homad, σε ένα φιλόξενο και σύγχρονο περιβάλλον, θα συναντήσετε προτάσεις για το υπνοδωμάτιο και το living room. Κύριο χαρακτηριστικό των προϊόντων της Homad η εξαιρετική σχέση ποιότητας-τιμής. Ένα επιτελείο έμπειρων συνεργατών θα σας βοηθήσει, προτείνοντας ιδανικές λύσεις για το χώρο σας.

IDEAL STROM

Δίκτυο καταστημάτων. Πληροφορίες: 210 2403.667

Η Ideal Strom 25 χρόνια φροντίζει ώστε να εξασφαλίσει καλό ύπνο από τον οποίο εξαρτάται η διάθεση, η ευεξία και η απόδοση για ολόκληρη τη μέρα. Κατασκευασμένα με απόλυτη τεχνολογία και φτιαγμένα από φυσικές πρώτες ύλες, ποντάρουν στην απόλυτη ξεκούραση και αναζωογόνηση και δίνουν εγγυημένο αποτέλεσμα.

INTERIOR & CONTRACT DESIGN

Δημ. Μόσχα 34, Μαρούσι, 210 6125.911

Σε ένα γραφείο αρχιτεκτονικών μελετών που εξειδικεύεται στη μελέτη εσωτερικών χώρων και ειδικότερα σε κτίρια Δημοσίας Χρήσεως και ειδικών προδιαγραφών, βρίσκει κανείς μια εντυπωσιακή συλλογή σκανδιναβικών (κυρίως

από τη Δανία) επίπλων, με υψηλές προδιαγραφές κατασκευής και hi-tech εργονομία. Τεράστια γκάμα χρωμάτων στα υφάσματα επιπλώσεων για έπιπλα γραφείου.

INTERNI

Αναπαύσεως 50, Βριλήσσια, 210 8036.700/ Λ. Κηφισίας 190, Χαλάνδρι, 210 6775.080/ Ηρακλείου 4, Κολωνάκι, 210 3616.174/ Λ. Ποσειδώνος 59, Καλαμάκι, 210 9886.333/ Εθν. Αντιστάσεως 135, Καλαμαριά, Θεσσαλονίκη, 2310 431.000/ Π. Μελά 3, Κέντρο Θεσσαλονίκης, 2310 288.445/ Λαγού 23, Λάρισα, 2410 623.153-4/ Λ. Δημοκρατίας 79, Ηράκλειο, Κρήτη, 2810 214.116-7

Όμιλος εταιρειών με θεματική πίστη στο σύγχρονο σχεδιασμό, στην αισθητική της τελειότητας, με λίγα λόγια οι γκουρού του ιταλικού, ολλανδικού κ.ά.

KARTELL

Ηροδότου 19, Κολωνάκι, 210 7257.575 / Λ. Κηφισίας 14, Μαρούσι, 210 6834.899/ Μητροπόλεως 92, Θεσσαλονίκη, 2310 280.035

Μοντέρνα έπιπλα από συνθετικά υλικά, πολλά από τα οποία είναι διαφανή, ενώ όλα τους βρίσκονται στην αιχμή του δόρατος του ιταλικού ντιζάιν. Επίσης πλούσια συλλογή από φωτιστικά, αξεσουάρ γραφείου και καρέκλες που καλύπτουν το πλήρες φάσμα της σύγχρονης μινιμαλιστικής αισθητικής.

KONSOLAKIS INTERIOR

Luxurious showroom: Λ. Σπατών 72, Γέρακας, 210 6617.388/ Royal showroom: Λ. Αλμίου 10, Αλιμος, 210 9847.441-2

Εκουγχρονισμένο κλασικό γούστο με άγγιγμα πολυτέλειας: αντικείμενα και έπιπλα για το σπίτι, με swarovski, πολύτιμες πέτρες, ασήμι, χρυσό, παγέτες και πολυτελή υφάσματα κοσμούν ένα χώρο που διώχνει τη ρουτίνα και αναβαθμίζει την καθημερινότητά σου. Η ομάδα τους μελετάει προσωπικά το κάθε σπίτι και προτείνει συγκεκριμένες προτάσεις για το χώρο και τους ανθρώπους που κατοικούν σε αυτόν.

KOYPTHS INHOUSE

Λ. Κηφισίας 176, Μαρούσι, 210 8066.245-495/ JUNIOR Λ. Κηφισίας 114, Μαρούσι, 210 6122.614 / Λ. Ποσειδώνος 54, Αλιμος, 210 9852.407-9 OFFICE Λ.Κηφισίας 252, Κηφισιά, 210 8013.236 THE STOCK PLACE Σοφοκλή Βενιζέλου 20, Λυκόβρυση, 210 2847.213-4. Θεσσαλονίκη: Εθνικής Αντιστάσεως 173, 2310 478.700

Ένα από τα μεγαλύτερα ονόματα στο χώρο του επίπλου και της διακόσμησης. Εδώ θα βρείτε πολλές προτάσεις για κάθε χώρο του σπιτιού, καθώς η εταιρεία διαθέτει πολλές σειρές που υπογράφονται από μεγάλα ονόματα του διεθνούς ντιζάιν και επίσης αντιπροσωπεύει τους καλύτερους οίκους του εξωτερικού. Γνωστή και

για τα καλόγουστα και πολυτελή γραφεία της καθώς και τις πολλές προτάσεις σε παιδικά δωμάτια.

ΚΡΗΤΙΚΟΣ ΑΝΔΡΕΑΣ

Λ. Κηφισίας 338, Κηφισιά, 210 6208.462-501/ Παρνασσός - Αράχωβα, Λιβάδι, στο Εμπορικό / Αίγυπνα, 22970 61881

Όμορφα κλασικά έπιπλα που αναδύουν το άρωμα και την ατμόσφαιρα ενός ζεστού κλασικού χώρου. Θα εντυπωσιαστείς από τον ντεκόρ του –έτσι κι αλλιώς– καλαίσθητου καταστήματος, θα γοητευτείς από την ατέλειωτη γκάμα, θα εξυπηρετηθείς από εξειδικευμένο, έμπειρο team συνεργατών, θα ξαπλώσεις στις καταπληκτικές κρεβατοκάμαρες και στους αναπαυτικούς καναπέδες, δεν μπορείς, φεύγοντας είτε από την Deco σειρά είτε από την Classic, κάτι θα έχεις για να ονειρεύεσαι!

LA MAISON COLONIALE

Δίκτυο καταστημάτων. Πληροφορίες: 210 8767.000

Αυθεντικά κομμάτια για το σπίτι από εξωτικούς προορισμούς. Έθνικ έπιπλα και αξεσουάρ από Ινδία, Κίνα, Ιαπωνία και Ινδονησία με κυρίαρχο υλικό το ξύλο μασίφ σε καναπέδες, κρεβάτια, τραπεζάκια κ.ά. Όλα τα κομμάτια είναι χειροποίητα και θα δώσουν ένα γοητευτικό, exotico τόνο στο χώρο σας. Τιμές ανέλπιστα καλές για την ποιότητα και την ομορφιά των επίπλων.

LAURA ASHLEY

Βουκουρεστίου 28, Κολωνάκι, 210 3644.012

Όλα όσα χρειάζεται κανείς για να δημιουργήσει σε κάθε δωμάτιο του σπιτιού του την αίσθηση και την ατμόσφαιρα ενός γαλλικού μπουντουάρ, όπου η ρομαντική διάθεση χορεύει βάλς με την καθημερινή άνεση. Τόσο όμορφα και τόσο κομψά που μπορούν να ενταχθούν άνετα σε σύγχρονα, λιτά και μινιμάλ περιβάλλοντα.

LIGHT PLUS

Λ. Βουλιαγμένης 54, Βούλα, 210 9689.113-5

Κομψό και απλό το νέο κατάστημα, στο οποίο θα βρεις μοντέρνα έπιπλα, φωτιστικά και αντικείμενα που θα μεταμορφώσουν το χώρο σου σε ένα σπίτι, με δυο λέξεις, simply chic!

MAVRIKI&CO

Π. Ιωακείμ 6, Κολωνάκι, 210 7241.966/ Κηφισίας 238, Χαλάνδρι, 210 6711.150/ Stock House, Ηροδότου 3, Κολωνάκι, 210 7221.503

Άνετος χώρος με πολλά έπιπλα δυτικής φινέτσας και design, που συνδυάζονται με απανατολίτικες φόρμες και υλικά. Ακόμα, πολύ καλαίσθητα αντικείμενα. Υπάρχει και

ενδιαφέρουσα συλλογή με υφάσματα επιπλώσεων, με δυνατότερο σημείο τα εμπριμέ, ενώ μπορείτε να παραγγείλετε κάποιο ύφασμα που έχετε δει κάπου και να σας το βρουν.

MEXIL

Μοναστηρίου 101, Θεσσαλονίκη, 2310 515.060/ Γιαννιτών 54, Θεσσαλονίκη, 2310 515.100/ Λ. Μεσογείων 197, Αθήνα, 210 6776.521/ Λ. Δημοκρατίας 73, Ηράκλειο, Κρήτη, 2810 323.901/ Λ. Καϊντζάκη 52, Χανιά, 2810 961.100-101/ Νέο κατάστημα: Λ. Κηφισίας 44, Αθήνα, 210 6180.600-10

Εταιρεία επίπλων που θα βρει πολλά σκαμπό, καρέκλες, τραπέζια, γραφεία, φωτιστικά, κάποια δικής τους παραγωγής, αλλά τα περισσότερα εισαγωγή από μεγάλους και γνωστούς οίκους του εξωτερικού. Σχέδια μοντέρνου design που συνήθως καλύπτουν τον εξοπλισμό ξενοδοχείων, εταιρειών, εστιατορίων, μπαρ, καφέ και κέντρων διασκέδασης. Φυσικά «ντύνεις» και το σπίτι και το γραφείο σου.

MODECO

Μεσογείων 436, Αγ. Παρασκευή, 210 6008.292/ Υμηττού 40, Καισαριανή, 210 7290.100/ Λασκαράτου 6, Πατήσια, 210 2016.215/ Ηρώων Πολυτεχνείου 86, Πειραιάς, 210 4287.944/ Παναγία Τσαλδάρη 12, Περιστέρι, 210 5745.078

Ιδανικά για νέους, όπως αναφέρει και το ολόγκαν της εταιρείας. Χαριτωμένα έπιπλα και συνθέσεις για το παιδικό και εφηβικό δωμάτιο, αλλά και ολοκληρωμένες λύσεις για όλους τους χώρους, συλλογή λευκών ειδών και ειδικό πακέτο για φοιτητές.

MOFU

Σαρρή 28, Ψυρρή, 210 3311.922

Έπιπλα με ατόφια lounge διάθεση και καταπληκτικό ντιζάιν. Τα περισσότερα προέρχονται από την Ιταλία, και σίγουρα θα συναντήσουν την optimum καλλιτεχνική τους δικαίωση στα ολοένα αυξανόμενα «μπροπολιτικά lofts». Αγαπημένη εποχή η space age και το αντίκτυπό της στην αρχή της δεκαετίας του '70. Πολλά ενδιαφέροντα αξεσουάρ (κεραμικά, φωτιστικά κ.ά.) από τη δεκαετία του 1950.

MORPHOS

Π. Ράλλη 33Α, 210 3459.090

Ένας εκ των παλαιών ιδρυτών του «Νέο Κατοικείν», ο Βασίλης Οικονόμου ακολουθεί σλόο καριέρα και αποδεικνύει την αγάπη του και το know how για τους καναπέδες. Σε πολλά σχέδια, στίλ, ποιότερες και ultra service. Καναπέδες κομμένοι και ραμμένοι στα μέτρα σας και επί παραγγελία. Διαθέτει και πολύ ωραία κρεβάτια σε όλα τα μεγέθη. Τραπεζία, σύνθετα, μπουφέδες και τεράστια γκάμα από μικροέπιπλα συμπληρώνουν την πρόταση Morphos, όλα τους σε

τιμές που θα στηρίξουν μια σχέση για να κρατήσει μια ολόκληρη ζωή.

MYRAN - SCANDINAVIAN

Design Φωκουλίδου 3, Κολωνάκι, 210 3824.744, www.myran.gr

Καθίσματα που ξεπνούν από τις σελίδες του "Wallpaper", φωτιστικά που φουσκώνουν και ξεφουσκώνουν μόνα τους (χωρίς εν τω μεταξύ να σταματούν να φωτίζουν), μικροαντικείμενα και άλλα πολλά, όλα τους εξαιρετικά, καθαρές βόρειας μορφής και ιδιοφυούς εργονομίας. Μαγαζί-παράδεισος για τον ψαγμένο αρχιτέκτονα.

NEOSET

Δίκτυο καταστημάτων. Πληροφορίες: 210 6601.106

60 είναι τα σύνολό τους τα καταστήματα της Neoset, είναι αδύνατον στατιστικώς να μην έχεις επισκεφτεί έστω και ένα! Η ανθρωποκεντρική αισθητική των επιπέδων κερδίζει αμέσως τον επισκέπτη. Καναπέδες, πολυθρόνες, τραπέζια, κρεβατοκάμαρες, βιβλιοθήκες, αλλά και κουζίνες, όλα όσα γεμίζουν το ζωτικό χώρο του σπιτιού με απόλυτη λειτουργικότητα βρίσκονται εδώ – και με τη βοήθεια των πωλητών-συμβούλων διακόσμησης αποκλείεται να μην επιλέξεις σωστά. Και με e-shop για online αγορές εύκολα και γρήγορα. www.roofomania.gr

OPUS

Τσακάλωφ 25, Κολωνάκι, 210 3612.356

Σημείο αναφοράς για όσους αγαπούν τις μοντέρνες διαχρονικές φόρμες που κατασκευάζονται με πρώτης ποιότητας υλικά. Διατίθενται έπιπλα, ωραία φωτιστικά (μερικά εκ των οποίων σχεδιασμένα από ιερά τέρατα του ντιζάιν, όπως ο Christian Liaigre), αξεσουάρ διακόσμησης και έργα τέχνης, που όλα τους συμπληρώνουν τη σφαιρική στιλιστική πρόταση του Opus.

ΠΑΝΤΕΙΔΗΣ

Αθ. Διακόμ 12, Ζωγράφου, 210 7799.398

Εδώ θα βρείτε έπιπλα Calligaris, Pedrali και πολλές άλλες επώνυμες εταιρείες, που σας εξασφαλίζουν ποιότητα ακόμα και στις ειδικές κατασκευές, και όλα αυτά σε τιμές ουσιώδους και όχι «βιτρίνας».

ΠΑΡΟΥΣΙΑΣΗ - ΧΩΡΟΣ

Ερμού 45α, Αθήνα, 210 3241.504/ Λ. Κηφισίας 324, Ν. Ερυθραία, 210 6231.306/ Λ. Ποσειδώνος 83, Αλιμος, 210 9819.086

Η κυρίως συλλογή του είναι τα γερμανικά έπιπλα Hülsta, με καθιστικά, τραπεζαρίες, κρεβατοκάμαρες. Διατίθενται επίσης είδη για παιδικά δωμάτια.

POOFOMANIA

Ηλιοπούλεως 7, Αθήνα, 210 7010.210/Θηβών 408, Αιγάλεω, 210 5911.988/Τριφυλλίας 38, Αμπελόκηποι, 210 6925.430/Μπότσαρη 118, Θεσσαλονίκη, 2310 951.492/και σε επιλεγμένα καταστήματα σ' όλη την Ελλάδα Stock House: Ξάνθου 5, Ταύρος, 210 4838.324

Για τους φανατικούς των pouf. Αχλάδια, καρδιές, μαργαρίτες, κύβοι, μπάλες ποδοσφαίρου, τεράστια κόκκινα χείλη, όλα ντυμένα με δερματίνη ή ύφασμα, για να γεμίσει ο χώρος σας με σουρεαλιστικά και αφράτα pouf.

PORCELANA

Α. Βουλιγαμένης 111, Γλυφάδα, 210 9607.010-1/Α. Πεντέλης 142, Βριλήσσια, 210 8105.330/Λένorman 206-208, 210 5156.163/Γεωργικής Σχολής 53, Πυλαία, Θεσσαλονίκη, 2310 474.767/Γ. Παπανικολάου 2, Π.Ο. Κόμβος Ρετζίκιο, 2310 672.340/3ο χλμ. Π.Ε.Ο. Λάρισας - Αθήνας, Λάρισα, 2410 618.888/1ο χλμ. Σερρών - Θεσσαλονίκης, Σέρρες, 23210 36157/5ο χλμ. Ε.Ο. Ιωαννίνων - Αθήνας, Ιωάννινα, 26510 92735

Έπιπλα, διακοσμητικά, φωτιστικά, πόρτες, ντουλάπες, λύσεις για την κουζίνα, το μπάνιο και το δάπεδο συνθέτουν τη μεγάλη γκάμα των προϊόντων της εταιρείας Porcelana. Η ολοκληρωμένη της συλλογή υπογράφεται από επώνυμους σχεδιαστές μεγάλων οίκων του εξωτερικού και τη συναντάτε στα 7 πολυκατοστήματά της. Γνωρίζοντας ότι το design εξελίσσεται, ο τρόπος ζωής αλλάζει και οι απαιτήσεις μεγαλώνουν, η Porcelana σας προτείνει λύσεις για το σπίτι που σίγουρα θα καλύψουν τις απαιτήσεις σας.

PROTEAS

Κεντρική Διάθεση: 60 χλμ. Λάρισας - Τρικάλων, Λάρισα, 2410 851.168 Αποκλειστικός αντιπρόσωπος της Berloni και Proteas

Έπιπλα σε μοντέρνες ή κλασικές φόρμες, με στοιχεία λειτουργικότητας και απόλυτης αισθητικής. Η εμμονή με την ποιότητα χαρακτηρίζει την εταιρεία απόλυτα, πράγμα που επιβεβαιώνουν οι χειροποίητες εργασίες σε κάποια κομμάτια ακόμα και σήμερα.

RAGIO

Αγ. Λαύρας 24, Α. Παττίσα, 210 2019.530

Αρχιτεκτονικές μελέτες, κατασκευές, ανακαινίσεις, διακόσμηση, βιομηχανικός σχεδιασμός, φωτιστικά αποκλειστικά της Artemide, έπιπλα και αντικείμενα design όπως Sintesi, BBB, Adam Frank κ.ά. Σε ένα κατάστημα - γραφείο, που δημιουργήθηκε από τον Raffaello Saracini και την Giorgia Parazissi με αγάπη και ενθουσιασμό για τη σύγχρονη αισθητική.

ROCHE BOBOIS

Α. Κηφισίας 248, Χαλάνδρι, 210 6711.700/Α. Ποσειδώνος 55, Άλιμος, 210 9859.040/Ανδριανουπόλεως 22, Θεσσαλονίκη, 2310 486.624

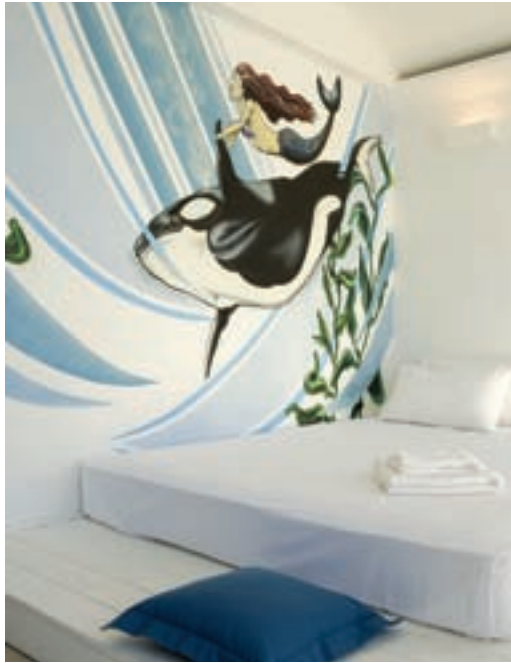

STREET ART ΣΤΟ ΚΥΜΑ

Αγνώριστες έγιναν φέτος οι καμπάνες στο Yabanaki, χάρη στα σπρέι και το ταλέντο των designers Billy Gripari και Iliia Kaliora, οι οποίοι τις στόλισαν με Ποσειδώνες, γοργόνες και άλλα πλάσματα του βυθού, αλλά και με καλοκαιρινά, μίνιμαλ και ρεαλιστικά σχέδια. Ενημερωτικά, οι καμπάνες είναι ανοιχτές για ...διακοπές μιας ημέρας, κάθε μέρα, από τις οχτώ το πρωί μέχρι τις οχτώ το βράδυ.

210 8972.414, www.yabanaki.gr

Καναπέδες, τραπέζιες, κρεβατοκάμαρες, έπιπλα γραφείου, τραπέζια καθιστικών, με τις υπογραφές των πλέον ταλαντούχων Γάλλων σχεδιαστών-αρχιτεκτόνων.

ROOM SERVICE

Φοίβης 16, Γλυφάδα, 210 8946.700/Ηρόδοτου 33, Κολωνάκι, 210 7230.629/Α. Κηφισίας 228, Κηφισιά, 210 8018.710

Με εφόδια την έμπνευση και την πείρα 22 ετών στο χώρο του επίπλου, της διακόσμησης και της δημιουργίας, η Room Service σας εξασφαλίζει ότι καλύτερο για το σπίτι σας. Με επώνυμους designers και περισσότερους από 100 οίκους του εξωτερικού να κρύβονται πίσω από τα έπιπλα, τις πορσελάνες και τα γυαλικά. Όλα σύγχρονα χαρακτήρα και μινιμαλιστικής αισθητικής. Εδώ θα φτιάξετε το χώρο σας με ιδέες που προηγούνται των τάσεων της εποχής.

ROUSETTOS

Βουλιγαμένης 287, Αγ. Δημήτριος, 210 9700.500/Α. Κηφισίας 302, Χαλάνδρι, 210 6825.234/Ιωάννου Μεταξά 83, Κορωπί, 210 6646.765/Εργοστάσιο: 6ο χλμ. Εθν. Οδού Λάρισας - Βόλου, 2410 571.495

Εδώ θα βρείτε ξύλινα δάπεδα υψηλής ποιότητας σε μεγάλη γκάμα χρωμάτων, διαστάσεων και σχεδίων. Θα σας δώσουν και απλές συμβουλές για να συντηρήσετε το ξύλινο πάτωμά σας για πάντα. Επιπλέον, στον όροφο Atmosphere θα συναντήσετε έπιπλα και φωτιστικά γνωστών εταιρειών.

SAGO

Λεωφ. Γέρακα 72, Γέρακας, 210 8101.422

Το έθνος είναι πάντα in. Στη Sago θα βρείτε έπιπλα, αντικείμενα και διακοσμητικά αντικείμενα από όλες τις χώρες της Ανατολής. Κινέζικα και ινδικά - από χαλιά μέχρι βάζα - έχουν την τιμητική τους. Οι λάτρεις του είδους θα το σπκαθούν το μαγαζί!

SATO

Δίκτυο καταστημάτων. Πληροφορίες: 210 8767.000

Διαθέτει εξαιρετική συλλογή με καθίσματα γραφείου, που συνδυάζουν εντυπωσιακά τις νέες τεχνολογίες με την εργονομία και την υψηλή αισθητική κύρους. Εκτός από τα προϊόντα SATO θα βρείτε και τη συλλογή «Εντός», που απευθύνεται σε όποιους επιθυμούν να επιπλώσουν το χώρο τους με στυλ και well being διάθεση, χωρίς να αδειάσει η τσέπη τους.

SET

21ο χλμ. Α. Μαραθώνος 88, Πικέρμι, 210 6036.190-1

Ένα μοντέρνο showroom που θα σε κερδίσει. Με έπιπλα, αντικείμενα, φωτιστικά, κουζίνες και μπάνια από τις πιο γνωστές εταιρείες του εξωτερικού, όπως Kartell, Magis, Casamania by Frezza,

Pedrali κ.ά. Θα σου κάνουν και 3d παρουσίαση του χώρου σου με τα έπιπλα που θα επιλέξεις, αφού αναλαμβάνουν και διακοσμητικές μελέτες και κατασκευές.

STAMATELOPOULOS

Αγ. Παρασκευής 70, Αγ. Ανάργυροι, 210 2693.755, stamjohn@acsm.gr

Οικογενειακή επιχείρηση που κατασκευάζει χειροποίητα έπιπλα κουζίνας και μπάνιου, ντουλάπες, τραπέζια, καρέκλες και έπιπλα γραφείου σε πολύ προσιτές τιμές. Για το σπίτι ή το μαγαζί είναι η καλύτερη λύση. Σχεδιάζουν μαζί σου την κουζίνα που επιθυμείς ανάλογα με τις ανάγκες σου και παράλληλα αναλαμβάνουν και ειδικές κατασκευές για βιτρίνες καταστημάτων.

STUDIO METAPLASI

Σπευσίπου 14, Κολωνάκι, 210 7246.401/Εργοστάσιο-εκθετήριο: Στ. Δαμάσκου 15, Αχαρνάι, 210 2402.607

Έπιπλα σε μοντέρνα γραμμή με ποικιλία ύφους, που εντάσσονται πάντα στο πρωτοποριακό κίνημα της εποχής μας. Τα έπιπλα σχεδιάζουν οι Έλληνες σχεδιαστές και εικαστικοί καλλιτέχνες Νίκος Ζουμπούλης, Τίτσα Γραικού, Σοφία Ζουμπούλη, οι οποίοι, αν θέλετε, μπορούν να αναλάβουν και την εσωτερική διακόσμηση του χώρου σας.

TECHNOMOBILE

Α. Βουλιγαμένης 38, Ελληνικό, 210 9601.210/Α. Αναπαύσεως 8, Βριλήσσια, 210 8037.160

Η Technomobile είναι εξουσιοδοτημένη αντιπρόσωπος των Scavolini, Comprex, Veneran, Donati και 30 ακόμη ιταλικών εργοστασίων επίπλου εσωτερικού και εξωτερικού χώρου. Στα καταστήματά της θα συναντήσετε μεγάλη γκάμα επίπλων και κυρίως κουζίνας, που σας δίνουν την ευκαιρία να δημιουργήσετε ένα σπίτι ζεστό με δελεαστικό στυλ.

VARANGIS

Α. Κηφισίας 38, Μαρούσι, 210 6154.800-2/Α. Βουλιγαμένης 44-46, Βούλα, 210 8995.677/Π. Μελά 10, 2310 234.210/Δωδώνης 14, Ιωάννινα, 26510 44.264, www.varangis.com.gr

Έπιπλα που χαρίζουν στους χώρους αέρα πολυτέλειας, αποπνέουν φρίνο γούστο και class. Προτάσεις σίγουρες και βαρύνοντες status από τις συλλογές Διά Χειρός Βαράγκη, Schemata Varangis, Zanotta και Lexington.

ZANOTTA SHOP ATHENS - ΒΑΡΑΓΚΗΣ

Σίνα 11-13, Κολωνάκι, 210 3613.218

Ολόκληρη η συλλογή της Zanotta S.p.A., ενός από τους πιο πρωτοποριακούς και αξιολογημένους οίκους και αξιολογημένους οίκους του ιταλικού ντιζάιν. Θα βρείτε τη συλλογή και στα καταστήματα Amarillo.

ΥΦΑΣΜΑΤΑ ΕΠΙΠΛΩΣΕΩΝ

BED WALL

Σοφοκλή Βενιζέλου 7, Χαλάνδρι, 210 6856.521

Για να «ντύσεις» το σπίτι σου με γούστο και ιταλικές γραμμές. Εδώ θα βρεις υφάσματα επιπλώσεων, κουρτίνες, λευκά είδη και ειδικές κατασκευές από Ιταλία.

CRIFE

Α. Κηφισίας 194, Χαλάνδρι, 210 6775.780/Β. Όλγας 212, Θεσσαλονίκη, 2310 801.616

Τεράστια ποικιλία από υφάσματα επιπλώσεων, κουρτίνες και ταπετσαρίες τοίχων από αναγνωρισμένους οίκους σαν τους Zimmer + Rohde, Dedar, Fischbacher, Etamine κ.ά. Μαζί και πολλά έπιπλα σε ιδιαίτερο στυλ. Εντυπωσιακή γκάμα χρωμάτων, επαγγελματικό σέρβις.

DRESSROOM

Α. Ποσειδώνος 29-30, Άλιμος, 210 9858.577/Α. Ποσειδώνος 67, Άλιμος, 210 9858.449/Ανδριανουπόλεως 8, Καλαμαριά, 2310 427.681/6,5ο χλμ. Θεσσαλονίκης - Λαγκαδά (έναντι ΤΙΤΑΝ), 2310 685.800

Κουρτίνες και υφάσματα από επώνυμους οίκους του εξωτερικού που διακοσμούν τα πιο όμορφα και κομψά σπίτια. Υψηλή ποιότητα και μεγάλα γκάμα σε χρώματα, σχέδια και υλικά, για να φτιάξετε το σπίτι σας όπως ονειρεύεστε. Αναζητήστε τα και σε επιλεγμένα σημεία πώλησης σε Αθήνα και Θεσσαλονίκη.

FAB BY STAMATOPOULOS

Α. Βουλιγαμένης 2708, 210 9733.585/Α. Κηφισίας 108 & Γούναρη, Μαρούσι, 210 8051.500/Stock: Α. Βουλιγαμένης 270Α, 210 9733.585

Οι καλύτερες συλλογές σε υφάσματα επιπλώσεων, κουρτίνες και ιδιαίτερα αντικείμενα σε αξεσουάρ, διακοσμητικά, φωτιστικά, χαλιά και λευκά είδη. Με υπογραφές από διάσημα ονόματα του διεθνούς design.

FLOURO EXCEPTIONALS

Α. Παπανδρέου 3, Γλυφάδα, 210 8946.197-563

Υφάσματα επιπλώσεων, κουρτίνες, ταπετσαρίες σε μοντέρνες και πολύ φινετάτες προτάσεις. Ακόμη υπάρχει τεράστια ποικιλία από μοκέτες και χαλιά. Αναλαμβάνουν μελέτη και εφαρμογή στο χώρο σας.

GALANIS K.

Βάρναλη 21, Χαλάνδρι, 210 6854.390

Οικογενειακή επιχείρηση που σπηρίζει την επιτυχία της στη διαρκή αναζήτηση στο χώρο του υφάσματος, την καλή εξυπηρέτηση, τη φιλικότητα και τον επαγγελματισμό. Κουρτίνες, ριχτήρια, ταπετσαρίες τοίχων, από υλικά κατάλληλα για οικιακή και επαγγελματική υποστήριξη. Η συνεργασία τους με οίκους του εξωτερικού καλύ-

πτει τις ανάγκες και ανταποκρίνεται στις μεγαλύτερες προσδοκίες των πελατών.

KA INTERNATIONAL

Κεντρική Διάθεση: 5ο χλμ. Ε.Ο. Λαρίσης - Αθηνών, πληροφορίες: 2410 688.688

Η ΒΙΟΚΑΡΠΕΤ είναι ο αποκλειστικός αντιπρόσωπος της ισπανικής αλυσίδας με είδη σπιτιού KA International στην Ελλάδα. Στα καταστήματά τους θα συναντήσουμε μεγάλη ποικιλία από κουρτίνες, ριχτήρια, υφάσματα επιπλώσεων, ψάθες, διακοσμητικά, μαξιλάρια και υπέροχα έπιπλα. Χρώματα και σχέδια που δίνουν τις καλύτερες ιδέες για να αναθεώσετε ή να διακοσμήσετε το χώρο σας όπως τον ονειρεύεστε.

ΚΑΛΟΤΑΡΑΝΗΣ

15ο χλμ. Δράμας - Καβάλας, Αγ. Αθανάσιος Δράμας, 25210 69560/Αγαμέμνονος 2 & Α. Κηφισίας 206, Χαλάνδρι, 210 7217.647/Εθνικής Αντίστασης 16, Καλαμαριά, 2310 384.044/3ο χλμ. Ρεθύμνου - Χανίων, Ρεθύμνο, 28310 20255/Golo Bardo 17, Lozenets, Sofia, Bulgaria, 0035 928624114

Υφάσματα παραδοσιακά και μοντέρνα, κουρτίνες, ταπετσαρίες, δάπεδα, δέρματα, συστήματα σκίασης, χειροποίητα φωτιστικά, αντικείμενα, αξεσουάρ, πίνακες και πολλά άλλα τα προϊόντα που θα βρείτε στα καταστήματά τους. Με πολλές και γνώστες αντιπροσωπείες του είδους, εξαγωγή προϊόντων στο εξωτερικό και πολλά καταστήματα στην Ελλάδα.

MARINA ΣΦΑΚΙΑΝΑΚΗ

Χάρητος 16 & Λουκιανού, Κολωνάκι, 210 7240.555/Χάρητος 29, Κολωνάκι, 210 7240.554

Πλούσια συλλογή με ταπετσαρίες τοίχων από διεθνώς γνωστές φιρμες όπως: Omexco, Ulf Moritz, Cde & Son, Jocelyn Warner, Beauchamp. Επίσης, υφάσματα επιπλώσεων, καθώς και χαλιά σε μοντέρνες γραμμές. Διάφορα μικροέπιπλα και αντικείμενα παιδιών του κύριου εμπόρουμα και βοηθούν στη σύνθεση μερικών από τις πιο ευφάνταστες βιτρίνες της πόλης.

MAISON DECOR

Λεωφ. Βουλιγαμένης 579 & Κύπρου, Αργυρούπολη, 210 9967.587/Κρατίου 5, πλ. Κοτζιά, notos home, 4ος όροφος, 210 3743.267

Μεγάλη ποικιλία σε υφάσματα, ιδιαίτερες κουρτίνες και υπέροχα έπιπλα, αρμονικά συνδυασμένα με τα εντυπωσιακά χαλιά της Sagrei Palace, σε μια συλλογή που διακρίνεται για την ποιότητα, την καλαισθησία και τις προσιτές τιμές.

MIKOS

Μητροπόλεως 66, Αθήνα, 210 3131.219-20

Υφάσματα σε σχέδια και χρώματα πρωτότυπα και υλικά ποιοτικά, design ταπετσαρίες, διακοσμη-

τικά αντικείμενα, έπιπλα και συστήματα σκίασης. Αποκλειστικές αντιπροσωπείες όπως του γερμανικού Blome, που ειδικεύεται σε συστήματα σκίασης και ανάρτησης, και του γαλλικού οίκου Fdc, με χειροποίητα αντικείμενα και μια έμπειρη ομάδα ειδικών να σε κατευθύνει στη σωστή λύση. Ένα ολοκληρωμένο showroom, που θα κάνει το σπίτι σου να μοιάζει με μπτρόπολη του στιλ.

ΟΡΤΙΜΑ ELEMENTS

Λ. Κηφισίας 209, Μαρούσι, 210 8054.580/ Ζησημπούλου 2 και Β. Γεωργίου, Γλυφάδα, 210 9680.539

Μοναδικές προτάσεις σε υφάσματα, μέσα από μια πλούσια συλλογή με πολλά χρώματα και σχέδια υψηλής ποιότητας, που ντύνουν σπίτια και επαγγελματικούς χώρους με ιδιαίτερο στιλ. Στο νέο κατάστημα, στο Μαρούσι, θα βρεις και συστήματα σκίασης σύγχρονου design για εσωτερικούς και εξωτερικούς χώρους.

SETOFFEL

Λ. Κηφισίας 360 & Θερμοπυλών 7, Χαλάνδρι, 210 6834.831-2

Υφάσματα πολυτελείας για διάφορες χρήσεις –κουρτίνες και έπιπλα–, που έρχονται από Ευρώπη και Αμερική. Οργαντζες, γάζες, ταφτάδες, λινά, βαμβάκερά –καρό, ριγέ– για όλα τα γούστα.

ΣΥΛΛΟΓΕΣ

Φωκουλίδου 7Α, Κολωνάκι, 210 3632.760

Η λίστα με τους οίκους που αντιπροσωπεύονται είναι μεγαλούτσικη, αλλά αξίζει να αναφερθεί ολόκληρη, δεδομένου ότι περιλαμβάνει όλα τα ονόματα που εγγυώνται ποιότητα και την τελευταία λέξη της μόδας στα υφάσματα επιπλώσεων: Manuel Canovas, Bousnac/Romanex, Colefax & Fowler, Jane Churchill, Designers' Guild, Ralph Lauren, William Yeoward, Jim Thompson, Larsen, Fadini Borghi, Pierre Frey.

TISSUS ΜΕΤΡΙΑΗΣ

Π. Ιωακείμ, 50, Κολωνάκι, 210 7230.850/ Α. Ηλιουπόλεως 9-11, Δάφνη, 210 7520.616/ Ανδριονούπολεως 37, Καλαμαριά, Θεσσαλονίκη, 2310 445.444-5/ Stock House: Μαϊάνδρου 4, Νίκαια, 210 4931.024/ Κεντρική διάθεση: Λ. Κηφισίου 23, Ρέντη, 210 4829.398

Υφάσματα επιπλώσεων, κουρτίνες, χαλιά, δέρματα, πολύτιμα αξεσουάρ. Η εταιρεία αντιπροσωπεύει κατ' αποκλειστικότητα μερικούς από τους πιο σημαντικούς οίκους του είδους, όπως οι: Alcadara, Romo Fabrics, Andrew Muirhead Leathers, Versace Home Collection, Italvelluti, Bizzari Leathers, Magical, Hulshof Leathers, Come Pelle Collection.

ΧΥΤΗΡΟΓΛΟΥ

Μητροπόλεως 49, Αθήνα, 210

3248.332/ Καπνικαρέας 3, Αθήνα, 210 3220.101/ Μεσογείων 352, Αθήνα, 210 6540.494/ Κηφισίας 320, Αθήνα, 210 8089.127

Μπορεί κανείς να βρει: μαξιλάρια, μαξιλαροθήκες, κορδόνια, τρέσες και φούντες, ριχτάρια, σεντόνια, στρώματα, υποστρώματα, φωτιστικά, αμπαζούρ, φλιτζάνια, σεργίτσια, μέχρι και χαρτοπετσέτες. Ξεχωρίζει για το πατροπαράδοτο «σερβίς» του και για την προσφορά τεράστιου αριθμού δόσεων με πιστωτική κάρτα.

ART DE LA TABLE

BACCARAT

Βουκουρεστίου 21, Αθήνα, 210 3625.050/ Λ. Κηφισίας 238-240, Εμπορικό Κέντρο Μελά, Κηφισία, 210 6236.698-9/ Shop in Shop Notos Galleries Home: Κρατινίου 3-5, πλ. Κοτζιά, 210 3743.206/ Θεσσαλονίκη: Π. Μελά 7, 2310 235.706/ Golden Hall, Λ. Κηφισίας 37Α, Μαρούσι, 210 6832.710

Μια «νσιόδα πολυτέλειας», στην οποία το γαλλικό touch λαμπυρίζει και ξεχωρίζει στην έτσι κι αλλιώς υπερπολυτελή Βουκουρεστίου. Στο Baccarat θα βρείτε τα περιώνυμα άκρωσ συλλεκτικά κρύσταλλα και τα εξαιρετικά κοσμήματα της διάσημης φίρμας.

BODUM

Notos Galleries Home, πλ. Κοτζιά, 210 3245.811

Είδη σερβιρίσματος, ποτήρια, σκεύη κουζίνας, καφετιέρες, τσαγιέρες,

Μοντέρνα και λιτή γραμμή σε κάθε αντικείμενο, από το ποτηράκι για σφηνάκια έως τα σκεύη για fusion μαγειρέματα. Ποιότητα με αυστηρές δανέζικες προδιαγραφές σε τιμές λογικές για το είδος και την ποιότητα. Ποτήρια από € 2,93 μαχαίρια από € 28.

ERCUIS & RAYNAUD

Βουκουρεστίου 21, Αθήνα, 210 3625.050

Θα βρείτε τα ομώνυμα μαχαίροπύρωνα και τις φίνες πορσελάνες Bernadaud. Ότι δηλαδή χρειάζονται τα μικρά και μεγάλα pallazzi της πόλης, ως ασφαλείς (αισθητικές κι εμπράγματα) επενδύσεις, από την εταιρεία-μύθο της art de la table.

ΙΩΝΙΑ

Δίκτυο καταστημάτων Ιωνία και σε επιλεγμένα καταστήματα σε όλη την Ελλάδα. Τηλέφωνο εξυπηρέτησης πελατών: 210 2593.600

Σερβίτσια από φίνια πορσελάνη για το επίσημο τραπέζι, διακοσμημένα με πολύτιμα μέταλλα όπως χρυσό και πλατίνα, χαρούμενα σχέδια για καθημερινή χρήση, καθώς και τα λευκά all time classic. Η ελληνική απάντηση στην art de la table.

LES CONNAISSEURS

Χάρητος 23, Κολωνάκι, 210 7239.195
Η χαρά όποιου εκστασιάζεται με την art de la table και τα

εξειδικευμένα εργαλεία κουζίνας. Διατίθεται μεγάλη ποικιλία ποτηριών ειδικών χρήσεων (π.χ. για τη σαμπάνια, το κονιάκ, το καλβαντός κ.λπ.). Επίσης, πολυτελείς πορσελάνες και κεραμικά από τη Γαλλία. Μεγάλη συλλογή από τσαγιέρες και τα άπαντα του οίκου Mariage Frères, που τον τελευταίο ενάμιση αιώνα είναι οι μεγάλοι μετρο του τσαγιού στο Παρίσι.

ΠΑΡΟΥΣΙΑΣΗ

Π. Ιωακείμ 33, Κολωνάκι, 210 7237.656 και στα ομώνυμα καταστήματα σε όλη την Ελλάδα

WMF, Rosenthal, Thomas, Villeroy & Boch, Hutschenreuther, Wedgwood, Waterford, Alf, Lenox, Leonard, ποτήρια Riedel, για τους μυημένους μύλοι Peugeot και για τη διακόσμηση του σπιτιού ολοκληρωμένη συλλογή επίπλων Hülsta – γερμανική ποιότητα με πρωτοποριακό σχεδιασμό.

PAVILLON CHRISTOFFLE

Κουμπάρη 5, πλ. Κολωνάκι, 210 3620.483/ Λ. Κηφισίας 293, Κηφισία, 210 8012.264/ Μ. Μπότσαρη 10, Γλυφάδα, 210 8981.714

Τα είδη του αποτελούν επενδυτική αξία, μια και όλες οι συλλογές έχουν υπεραξία (ως αντίκες του μέλλοντος) πριν ακόμα ξεκινήσει η παραγωγή τους, ήδη από τη φάση του σχεδιασμού τους.

VEFA'S HOUSE

Κεντρικά: 210 2846.984

Ότι μπορεί να κάνει την κουζίνα ακόμη πιο όμορφη σε αξεσουάρ, art de la table και διακοσμητικά αντικείμενα. Μαχαίροπύρωνα, πιάτα, ποτήρια, κούπες, μπολ, μέχρι ειδικά σερβιρίσματα.

TUTTI QUANTI ΚΑΙ ΜΙΚΡΟΑΝΤΙΚΕΙΜΕΝΑ

ΒΙΡΓΙΝΙΑ BENTΟΥΡΑΚΗ

Τσακάλωφ 5, Κολωνάκι, 210 3648.292/ Λ. Κηφισίας 256, Χαλάνδρι, 210 6775.551, 210 6726.422

Χρηστικά και διακοσμητικά αντικείμενα, μικροέπιπλα, όλα design διεθνών οίκων όπως Alessi, Kartell, Murano V. Nason & Co. Αντικείμενα μιας pop κουλτούρας που μας φέρνει πιο κοντά στη σημερινή εκδοχή του πώς πρέπει να 'ναι η σύγχρονη κατοικία.

CAROUSEL

Λουκιανού 21, Κολωνάκι, 210 7218.941

Με το που μπαίνεις καταλαβαίνεις πως ό,τι κι αν περιεργαστείς, θα μπορέσεις να το κατατάξεις σε κάποια από τις παρακάτω κατηγορίες: κουκλίστικο και παιχνιδιάρικο, κλασικό και μαγικό, διακοσμητικό και πρακτικό. Πρόκειται για ένα υπόδειγμα καταστήματος που συγκεντρώνει όλα εκείνα τα είδη και τα αντικείμενα που κάνουν το σπίτι σπιτιό και ζεστό. →

Ενδιαφέρεστε για αγορά νεόδμητης κατοικίας;

Επιτέλους έρχεται ο νέος (και μοναδικός)
ΔΩΡΕΑΝ ΟΔΗΓΟΣ ΑΝΑΖΗΤΗΣΗΣ ΝΕΟΔΜΗΤΩΝ ΚΑΤΟΙΚΙΩΝ

www.spitigrigora.gr

ο οποίος σας επιτρέπει να αναζητήσετε τη νεόδμητη κατοικία των προτιμήσεών σας και να μάθετε «τί χτίζεται πού», εύκολα, γρήγορα και εντελώς ανέξοδα, αφού:

• εξειδικεύεται στην προβολή νεόδμητων κατοικιών!

• συνεργάζεται αποκλειστικά με κατασκευαστές!

• παρέχει δωρεάν απευθείας πρόσβαση στα στοιχεία επικοινωνίας των κατασκευαστών και στις διευθύνσεις των ακινήτων, για άμεση επαφή και επίσκεψη στην οικοδομή!

Επιτέλους, γιατί το spitigrigora.gr είναι η υπηρεσία που έλειπε από την Αγορά Κατοικίας στην Ελλάδα. Στόχο έχει να φέρει Αγοραστές και Κατασκευαστές κατοικιών πραγματικά πιο κοντά, βοηθώντας τους μεν «να βρουν» τους δε εξοικονομώντας πολύτιμο χρόνο και χρήμα!

Επικοινωνία: info@spitigrigora.gr



spitigrigora

...για ό,τι χτίζετε και ό,τι χτίζεται...

GERANIUM

Αμαρουσίου 3, Λυκόβρυση, 210 2811.509

Διακοσμητικά είδη, γυρ- λάντες με διακοσμητικά φωτάκια και είδη δώρων σε πρωτότυπα σχέδια και κατασκευασμένα σύμφωνα με αυστηρά γερμανικά πρότυπα και προδιαγραφές. Φλερτάρουν όλα με το pop και funk στοιχείο, χωρίς όμως να λείπουν τα στοιχεία που θα ταίριαζαν εύκολα σε ένα πιο κλασικό και ρουστίκ περιβάλλον.

LIANA VOURAKIS

Πινδάρου 42, Κολωνάκι 210 3618.029/ City Link, Βουκουρεστίου 1, Αθήνα, 210 3311.027

Στην Πινδάρου για τα δώρα, στο City Link για τα κοσμήματα. Εξαιρετικές προτάσεις για δώρα που θα διαλέξεις ανάμεσα σε φίρμες όπως Puiforcat, Hermes, Saint-Louis, Raynaud. Από τα πιο καλόγουστα καταστήματα της πόλης.

MEISSEN

Βουκουρεστίου 11, Αθήνα, 210 3633.961

Τις γνωστές χειροποίητες γερμανικές πορσελάνες Meissen θα βρείτε στο ανανεωμένο κατάστημα της οδού Βουκουρεστίου. Πιάτα, κομψά σερβιτόρα και τσαγιού, μπιμπελό και λοιπά είδη art de la table που στολίζουν κομψά σπίτια επί 300 χρόνια σε Ευρώπη και Άπω Ανατολή. Ποιότητα, κομψότητα και στιλ χαρακτηρίζουν αντικείμενα που σίγουρα θα σας κερδίσουν.

HACIENDA

Αναστάσεως 127, Παπάγου, 210 6542.319

Έτοιμες κουρτίνες με πρωτότυπα σχέδια, χρωματιστά ριχτάκια με φούντες, μαξιλάκια, κουνουπιέρες, διακοσμητικά είδη από όλο τον κόσμο για το σπίτι, αλλά και δώρα που θα συναρπάζουν όλους σας τους φίλους.

IKIA

Βασ. Σοφίας 68, 210 6147.568/ Κυριαζή 20, Κηφισιά, 210 8018.878/ Σαρανταπόρου 17, Περιστέρι, 210 5747.127/ Ομήρου 52, Ν. Σμύρνη, 210 9317.797/ Χαρ. Νικολάου & Παπαβασιλείου, Μαρκόπουλο, 2299 049.390 και σε πολλά άλλα μέρη της Ελλάδας

Έπιπλα, διακοσμητικά και χρηστικά αντικείμενα, είδη κουζίνας, τραπεζομάντιλα, σουπλά, πρωτότυπα πιάτα και μαχαιροπίρουνα. Σειρές για καθημερινή χρήση αλλά και για πιο ειδικές περιπτώσεις.

JAP

Ξάνθου 5, Κολωνάκι, 210 7295.739

Για τους gadget lovers υπάρχει το Jap. Διακοσμητικοί μαγνήτες με θέμα την προπαγάνδα στην περίοδο του Ψυχρού Πολέμου, αλλά και 50s διαφημίσεις, mini κλεισβατράκια και funky μικροαντικείμενα για την κουζίνα, το μπάνιο, το σαλόνι, το δωμάτιο, το γραφείο (όρεξη να έχεις να στολίζεις).

LE SHOP

Σκουφά 28, Κολωνάκι, 210 3644.787, 210 3641.422/ Κηφισίας 187Α, 210 6727.417

Αποξηραμένα άνθη, μικροέπιπλα και μικροαντικείμενα από διάφορα μέρη του κόσμου. Μεγάλη συλλογή από διακοσμητικά είδη για όσους αγαπούν τους ευφάντες, πλούσιους στολισμούς. Τεράστια ποικιλία από εποχικά είδη (ειδικά στα χριστουγεννιάτικα, που κάθε χρόνο γεμίζουν τη βιτρίνα τους μεταδίδοντας κέφι και διάθεση εορτασμού στους περαστικούς).

MELI INTERIORS

Βουκουρεστίου 41, Κολωνάκι, 210 3609.324/ Λ. Κηφισίας 226, Χαλάνδρι, 210 6778.921-42

Χωρίς να κρύβει την αγάπη του για το minimal (και ειδικότερα εκείνο που ερωτοτροπεί με την Άπω Ανατολή) και με τη σοφία της 33χρονης παρουσίας στην αγορά, το Μέλι προτείνει μικροαντικείμενα, υφάσματα επιπλώσεων και έπιπλα μπαμπού που καταφθάνουν από τις εξωτικές πατρίδες τους, καθώς και έπιπλα που κατασκευάζονται εντός των τειχών. Επίσης, αναλαμβάνει διοργανώσεις δεξιώσεων.

MILLEFIORI

Χάρητος 26, Κολωνάκι, 210 7239.558

Σε ένα πολύ όμορφο νεοκλασικό, ακριβώς απέναντι από την περίφημη Ράτκα, το millefioriARTspace ξεκινά να αυτοπροσδιορίζεται ως γκαλερί τέχνης, αλλά επιθυμεί –και καταφέρνει– να ξεφύγει από τα στεγανά αυτού του ρόλου, προτείνοντας επιλεγμένα είδη ένδυσης, αξεσουάρ και κοσμήματα, καθώς και κεραμικά της Monique Malloux, χειροποίητα φωτιστικά και παλαιά έπιπλα.

NATURA CORNER SHOP

Μηλιώνη 10, Κολωνάκι, 210 3615.494/ Κυριαζή 21, Κηφισιά, 210 8019.824

Όταν περνάς το κατώφλι του μαγαζιού, νιώθεις σαν να μπήκες στο χρονοντούλαμο και να αλλάζεις δεκαετίες. Κλασικό μαγαζί, «καθαρό» και αθώο από την εποχή της Χιονάτης. Λευκά είδη, διακοσμητικά, κεριά, απλές λεβάντες χώρου με στάμπες και ξύλινα μικροέπιπλα που σε γυρίζουν στην εποχή των παραμυθιών και της γιαγιάς.

OCTOPUS

Σόλωνος 18, Κολωνάκι, 210 3636.677/ Ερμού 15, Σύνταγμα, 210 3246.726/ The Mall Athens, Μαρούσι, 210 6300.287/ Αγ. Ιωάννου 24, Αγ. Παρασκευή, 210 6010.672/ Mediterranean Cosmos, Θεσσαλονίκη, 2310 473.560/ Ροζάκη Αγγλή 13, Λαμία, 22310 35034/ Ρήγα Φεραίου 125, Πάτρα, 2610 622.548/ Εμπορικό Κέντρο TALOS, Ηράκλειο, Κρήτη, 2810 315.638/ Τσουδερών 13, Ρέθυμνο, Κρήτη/ Ευανόρου 32, Λευκωσία, Κύπρος, 003572 2670453/ Πληροφορίες ανάπτυξης καταστημάτων "Market In": 210 6856.730

Το κατάστημα F.T.C. (fancy-

trendy-crazy) της πόλης, ο θεός των μικρών πραγμάτων που κάνει τη ζωή μας να μοιάζει με θαύμα και μας κρατάει κολλημένους στα χρόνια της αθωότητας. Αν υπήρχε παράδεισος αφιρωμένος στους gadgetάδες καθημερινής χρήσης και τρελής εμφάνισης, αντικείμενα όπως ημερολόγια, ρολόγια τοίχου, εμπνητήρια-καθίσματα, κουμπάρδες, αλλά και τοστιέρες, φρυγανιέρες και ό,τι βάλει ο νους σας, ζωγραφισμένα με funky διάθεση, cartoonιστική λογική για να κάνουν πιο ανάλαφρη την καθημερινότητά μας. Ίδανικά δώρα για μη ιδανικούς αυτόχειρες, μες στη χαρά της ζωής.

ΟΙΚΟΣ

Ηρόδοτου 26, Κολωνάκι, 210 7231.350/ Χάρητος 9, Κολωνάκι, 210 7254.587

Το κατάστημα που καθιέρωσε το ντιζάιν ως μια υπόθεση των νέων ανθρώπων. Τεράστια συλλογή επίπλων και μικροαντικειμένων που έχουν μια πολύ ζεστή σχέση με την έννοια funky, μια σταθερή απαίτηση για υψηλή ποιότητα και υπογραφές που τα καθιστούν αυτομάτως όλα συλλεκτικά. Και e-shop, ώστε με ένα κλικ

να έχεις τα προϊόντα που θέλεις στο χώρο σου.

ΟΥΤΟΠΙΑ

Σκουφά 26, Κολωνάκι, 210 3612.987, 210 3612.179

Ευφάνταστα και φινετσάτα επάργυρα είδη της εταιρείας Sabbatini, δημιουργίες που σχοινοβατούν ανάμεσα στο έργο τέχνης και το γκάτζετ από τις super cool Γαλλίδες σχεδιάστριες Tse Tse και δερμάτινα είδη γραφείου εξαιρετικής ποιότητας, αυστηρής γραμμής και απροσδόκπτων αποχρώσεων από την εταιρεία Tapinetti.

PIZA

Βουκουρεστίου 35, Κολωνάκι, 210 3611.157/ Δημ. Βασιλείου 20, Ν. Ψυχικό, 210 6747.306, 6773606/ Stock: Ελ. Βενιζέλου 182, Ν. Σμύρνη, 210 9333.066

Ένα από τα παλαιότερα μαγαζιά του Κολωνακίου, που εδώ και αρκετά χρόνια αποκίησε το Ψυχικό και ξεκίνησε πωλήσεις του στοκ του από τις αποθήκες του στη Νέα Σμύρνη. Η πρόταση είναι πάντα μία: περιποιηθείτε το τραπέζι σας. Βάλτε του χρώμα και μη φοβηθείτε τα πιο απρόβλεπτα σχέδια.

RUGOSA

Πανόρμου 26, Αιγάλεω, 210 5313.094

Έπιπλα, διακοσμητικά και

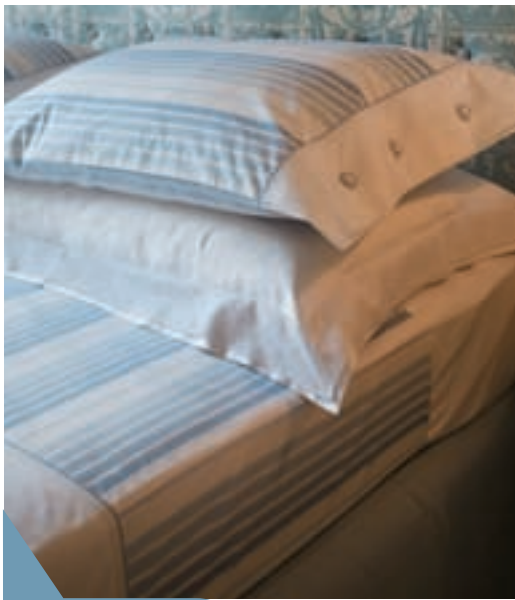

ASTER KIN

Μοναδικές επιλογές από χειροποίητα τραπεζομάντιλα, λινές πετσέτες, σουπλά και σουβέρ, καθώς και σεντόνια με ιδιαίτερο design και αισθητική, μοντέρνα turban, πετσέτες, sauna skirts και μπλουζόνια. Ότι νέο κυκλοφορεί στο εξωτερικό στα λευκά είδη θα το βρείτε στο Aster Kin.

Ελ. Βενιζέλου 130, Ν. Ερυθραία (1ος όροφος), 210 6200.961 -519

διακόσμηση και gadgets που κάνουν τη ζωή πιο όμορφη και χαρούμενη, και βέβαια, όπως πάντα, μια τεράστια και εξαιρετική συλλογή κοσμημάτων – φο και αλθινών (χρυσός και ασήμι).

SIA

Πινδάρου 15, Κολωνάκι, 210 3606.130/ Λ. Κηφισίας 292-294, εμπορικό κέντρο Ψυχικού, Ν. Ψυχικό, 210 6726.329/ Notos Galleries Home, πλ. Κοτζιά, 210 3743.315/ Marvel Plant, Γλυφάδα, 210 8947.837 και σε πολλά άλλα καταστήματα σε όλη την Ελλάδα

Αποκλειστικός αντιπρόσωπος των Sia και Parlane. Αντικείμενα διακόσμησης, art de la table, μικροέπιπλα, παιχνίδια, υπέρροχα μουσικά κουτιά, στολίδια εποχικά, είδη κήπου, αρωματικά κεριά και βεβαιώς τα μοναδικά, σαν αλθινά, λουλούδια για ανθισμένα κασπύ ολό το χρόνο. Ακόμη, μεγάλη γκάμα επίπλων, όπως τραπέζια, καρέκλες, σύνθετα, μπουφές, όλα με ένα touch γαλλικής φινέτσας, που όμως δεν αποκλείει τις προσιτές τιμές.

SINU ARTEFACTOS

Σκουφά 52, Κολωνάκι, 210 3630.983/ Λ. Μεσογείων 182, Χολαργός, 210 6516.902

Θα βρείτε μεταλλικά αντικείμενα (κροπήςγια, μικροέπιπλα κ.λπ.) από την Κολομβία. Κεραμικά από την περιοχή Chilucanas του Περού, κεριά από τη Βαρκελώνη, πολύ ωραία γυαλικά, υπέρροχα φωτιστικά και αυθεντικά καπέλα Παναμά.

THE FENG SHUI HOUSE

Αλ. Σούτσου 24, Κολωνάκι, 210 3601.568

Αν πιστεύετε στις «ενέργειες» και θέλετε να εξοντώσετε κάθε αρνητική σκιά στο χώρο σας, εδώ θα σας βοηθήσουν να μπηθείτε στο feng shui. Χρυσά ιδεογράμματα της ευτυχίας, κρύσταλλοι, βούδες, γούρια, δράκoi και αντικείμενα «προστάτες» της ενεργειακής σας ευδαιμονίας. Θα βρείτε, επίσης, βιβλία που φιλοσοφούν σχετικά με την πρακτική εφαρμογή του feng shui αλλά και τη θεωρία του.

UNIDEA

Ακαδημίας 63, Αθήνα, 210 3821.389

Μεγάλη συλλογή από διακοσμητικά και είδη δώρου. Όλα χειροποίητα μεταλλικά ή ξύλινα, από caricatures μέχρι art deco αντικείμενα φτιαγμένα από πρωτογενή υλικά και ανακυκλωσiμες πρώτες ύλες.

WAX & CRAFT

Ι. Μεταξά 27-29, Eurocenter, Γλυφάδα, 210 8983.462, The Mall Athens, 210 6300.120

Για σπιτική ατμόσφαιρα που «λιώνει». Κρεμαστά διακοσμητικά και χειροποίητα κεριά σε διαφορετικά μεγέθη και αρώματα, φτιαγμένα από όποια φρούτα, λουλούδια και φυσικά υλικά

μπορείς να φανταστείς.

WWW.ΟΥΑΟΥ.GR

Κασσαβέτη 1, Κηφισιά, 210 8017.259

Ο παράδεισος των gadgets! Τα πιο παράξενα και ταυτόχρονα χρηστικά αντικείμενα. Από κούπες με τα πιο πρωτότυπα σχέδια, είδη μοντελισμού μέχρι κλειδιά σε σχήμα ζώων και άλλα πολλά.

ΛΕΥΚΑ ΕΙΔΗ

ΑΙΓΑΙΟΝ

Κεντρική διάθεση: 13ο χλμ. Ε.Ο. Αθηνών - Λαμίας, Μεταμόρφωση

Η εταιρεία Αιγαίον προτείνει δημιουργίες λευκών ειδών υψηλής ποιότητας για το μπάνιο, την κρεβατοκάμαρα και το παιδικό δωμάτιο. Οι επιλογές είναι πολλές ανάμεσα σε έντονα μονοχρωμίες, μοναδικά εμπιρμέ, δροσερά florar ή εκκεντρικούς συνδυασμούς ασύμμετρων σχημάτων.

ΓΟΥΛΑΝΔΗ CASA BLUE

Attica, the department store, 6ος όρ., Πανεπιστημίου 9, 211 1802.747/ Α. Λαζαράκη 31, Γλυφάδα, 210 8947.873/ Α. Πεντέλης 61 & Πάριδος, Βριλησσία, 210 8102.531

Από τα πρώτα καταστήματα που ασχολήθηκαν με τα ανατομικά μαξιλάκια, αλλά κυρίως τα πιο εξεζητημένα «άγεσουάρ» κρεβατιού και ύπνου. Εκεί θα βρείτε και τις τελευταίες δημιουργίες της σχεδιάστριας-φιλοσόφου Sonia Rykiel, μια chic ύπνου à la parisienne και τις δημιουργίες της "glamorosa" Laura Biagiotti.

COVERTEX

Θερμαϊκού 52, Ευκαρπία, Θεσσαλονίκη, 2310 682.825

Φτιάχνει λευκά είδη, υφάσματα, δέρματα και καλύμματα επίπλωσης για όλες τις εποχές του χρόνου: από κουβερλί, καλύμματα, μαξιλάκια, παπλώματα, μέχρι δροσερά σεντόνια και μαξιλαροθήκες.

KENTIA

Κεντρική διάθεση: Λευκάδος 17, Μοσχάτο, 210 4832.832

Ατέλειωτη ποικιλία σε σεντόνια, παπλωματοθήκες, πετσέτες κ.λπ. Μοντέρνα σχέδια, σερβιτόρα καθημερινής χρήσης και πιο πολυτελή και ιδιαίτερα, υπέρροχα εμπιρμέ και όλη η παλέτα στα μονόχρωμα.

LEXINGTON

Λ. Κηφισίας 37Α, Μαρούσι, 211 1815.000/ Λ. Κηφισίας 38, Μαρούσι, 210 6154.800-2/ Α. Βουλιαγμένης 44-46, Βούλα, 210 8995.677/ Π. Μελά 10, 2310 234.210/ Δωδώνης 14, Ιωάννινα, 26510 44264, www.varangis.com.gr

Στο Golden Hall στον 1ο όροφο του Notos Home, η Lexington μάς φέρνει την πλούσια συλλογή της στο πρώτο shop in show κατάστημα. Υπέρροχα σεντόνια, παπλωματοθήκες, πετσέτες, μπλουζόνια και



LARO

Μια εταιρεία με περίπου 30 χρόνια παρουσίας στο παιδικό δωμάτιο και με έπιπλα που τα διακρίνει η ποιότητα, η εργονομία και η αισθητική. Όλα τα υλικά που χρησιμοποιεί είναι φυσικά, Βερνίκια αβλαβή, χρώματα με βάση το νερό, φιλικά προς το χρήστη και το περιβάλλον. Βαμβακερά υφάσματα, βαμβακερά και μάλλινα χαλιά, φωτιστικά από χαρτί και ύφασμα, και μια σειρά από όμορφα και πρωτότυπα διακοσμητικά και παιχνίδια που ανανεώνονται τακτικά. Ακόμη τα γερμανικά γραφεία και καθίσματα MOLL. Έμπειροι διακοσμητές θα βοηθήσουν στην επιλογή της ιδανικής λύσης.

Λ. Ποσειδώνος 33, Αλιμος, 210 9843.965/ Λ. Κηφισίας 326, Χαλάνδρι, 210 6855.922/ Λ. Μεσογείων 174, Χολαργός, 210 6564.422/ Πλ. Κοτζιά, Αθήνα, notos home, 210 3743.152/ Λ. Βασ. Ούλας 279, Θεσσαλονίκη, 2310 425.410

ΠΑΙΔΙΚΟ ΔΩΜΑΤΙΟ

ΓΑΪΤΑΝΑΚΙ

Ακαδημίας 18, 210 3610.361

Μικροέπιπλα για το σπίτι, είδη δώρων και πολύ ιδιαίτερα έπιπλα για το πιο όμορφο παιδικό δωμάτιο. Ξύλινα χρωματιστά έπιπλα, κατασκευές, παιχνίδια που οξύνουν το μυαλό του μπόμπιρα.

ΚΟΥΡΤΗΣ JUNIOR

Λ. Κηφισίας 114, Μαρούσι, 210 6122.614/ ΘΕΣΣΑΛΟΝΙΚΗ: Εθνικής Αντιστάσεως 173, 2310 478.700

Ένα από τα μεγαλύτερα ονόματα στο χώρο του επίπλου και της διακόσμησης. Εδώ θα βρείτε πολλές προτάσεις για κάθε χώρο του σπιτιού, καθώς η εταιρεία διαθέτει πολλές σειρές που υπογράφονται από μεγάλα ονόματα του διεθνούς ντιζάιν και επίσης αντιπροσωπεύει τους καλύτερους οίκους του εξωτερικού.

MODECO

Μεσογείων 436, Αγ. Παρασκευή, 210 6008.292/ Υμηττού 40, Καισαριανή, 210 7290.100/ Λασκαράτου 6, Πατήσια, 210 2016.215/ Ηρώων Πολυτεχνείου 86, Πειραιάς, 210 4287.944/ Παναγή Τσαλδάρη 12, Περιστέρι, 210 5745.078 Χαριτωμένα έπιπλα και συνθέσεις για το παιδικό και εφηβικό δωμάτιο, αλλά και ολοκληρωμένες λύσεις για όλους τους χώρους, συλλογή λευκών ειδών και ειδικό πακέτο για φοιτητές.

ΟΛΑ ΓΙΑ ΤΟ ΣΠΙΤΙ

ΑΝΔΡΕΑΔΗΣ HOMESTORE

Ευαγγελίστριας 3 & Μητροπόλεως, Αθήνα, 210 3310.962

Αν υποθέσουμε ότι έχετε ένα άδειο σπίτι και μπείτε στα Ανδρεάδης homestores,

παιδικό δωμάτιο, έπιπλα κήπου, πίνακες και είδη δώρων. Στημένο με τη φιλοσοφία του shop in shop, σε βοήθεια για γρήγορες και άνετες επιλογές. Μπαίνεις, διαλέγεις τα πάντα, έχοντας παρκάρι στο parking που διαθέτει, ντύνεις όλο το σπίτι και φεύγεις ήσυχο, γιατί η παράδοση είναι δική τους.

Ο ΚΟΣΜΟΣ ΤΟΥ ΣΠΙΤΙΟΥ

Ελ. Βενιζέλου 16-20, Γαλάτσι, 210 2135.750/ Ελ. Βενιζέλου 52 (πρ. Θησέως), Καλλιθέα, 210 9596.156/ Πρωτόπαππα 1 & Ισαύρων (στάση Νησάκι), Ηλιούπολη, 210 9955.111/ Δήμητρος & Πίνδου 40, Ελευσίνα, 210 5546.189 και άλλα δύο καταστήματα στο Κιάτο και την Ακρόατα

Πολυκαταστήματα με ειδη οικιακής χρήσης, εποχικά και λευκά είδη που συνδυάζουν ποιότητα και αισθητική σε χαμηλές τιμές. Η γκάμα των προϊόντων ανανεώνεται διαρκώς, ώστε να ικανοποιεί όλα τα γούστα. Τα καταστήματα της αλυσίδας μεταμορφώνονται τουλάχιστον 5 φορές το χρόνο, ανάλογα με τις ανάγκες των καταναλωτών και τα είδη που αναζητούν κάθε εποχή. Μεγάλο ενδιαφέρον παρουσιάζει η γαλλική σειρά λευκών ειδών και καλυμμάτων Mistral.

STUDIO KOSTA BODA ILLUM

Σταδίου 19, Αθήνα, 210 3223.643 και σε περισσότερα από σαράντα ακόμη σημεία πώλησης στην Αττική και την υπόλοιπη Ελλάδα

Σερβίτσια, μαχαιροπίρουνα, σκεύη μαγειρικής, είδη κουζίνας, είδη γραφείου και άλλα αντικείμενα υψηλής αισθητικής και σχεδιασμού. Προϊόντα-έργα τέχνης των διάσημων οίκων Kosta Boda, BodaNova, Royal Copenhagen, Noritake, Diade, Llarde, Meyer, Rosenthal, Eva-Trio, καθώς και πολλών άλλων. Για λίστες γάμου: 800 11 19000

ZARA HOME

Ι. Μεταξά 36, Γλυφάδα, 210 8945.136 και σε ομώνυμα καταστήματα

Για να ετοιμάσεις το σερβίτιο σου με γούστο και μέτρο, κάνε μια βόλτα από το Zara της Γλυφάδας. Στο υπόγειο θα βρεις συλλογή με είδη για το σπίτι: σερβίτσια, λευκά είδη και κάποια διακοσμητικά, πάντα στις γνωστές χαμηλές τιμές Zara.

ΧΑΛΙΑ

BOURAS

Λ. Βουλιαγμένης 4, Ελληνικό, 210 9647.011

Υπέροχες μοκέτες, χνουδωτά χαλιά, animal prints και πολλά σχέδια, χρώματα και σχήματα θα ντύσουν τα πατώματά σου για τις κρύες νύχτες του χειμώνα. Όλα τα χαλιά είναι φτιαγμένα από προβιές προβάτων που έρχονται από τη μακρινή Νέα Ζηλανδία. →

Φύσηξε... φως!

νέα σειρά
ECO.



Soffio
ECO



Multicolor
ECO



SwissMistral
ECO



Eos
ECO



Swing
ECO



MAYROS
ΦΩΤΙΣΤΙΚΟ - ΕΠΙΠΛΟ

Γ. Παπανδρέου 157, Μεταμόρφωση, τηλ.: 210 2824700-1
website: www.mavros.gr



ΒΙΟΚΑΡΠΕΤ

Κεντρική διάθεση: 5ο χλμ. Ε.Ο. Λαρίσης - Αθηνών. Πληροφορίες: 2410 688.688

Όχι μόνο χαλιά – που έτσι κι αλλιώς υπάρχουν σε τεράστια ποικιλία μοντέρνων και κλασικών σχεδίων – αλλά όλα όσα χρειάζεται για να ντυθεί το σπίτι από την κορυφή ως τα νύχια! Υφάσματα, σεντόνια, ριχτάκια, είδη μπάνιου, όλα σε μεγάλη γκάμα και πολύ καλές ποιότητες.

CARPET PALACE

Α. Βουλιαγμένης 579 & Κύπρου 2, Αργυρούπολη, 210 9921.742/ notos home, πλ. Κοτζιά, Carpet Palace corner 7ος όροφος, 210 3743.179/ Ίριγενείας 16, Ν. Ηράκλειο (Stock House), 210 2852.865-6/ Πελασγίας 3, Περιστέρι, 693 6587072

Χαλιά χειροποίητα απ' όλο τον κόσμο και χαλιά μηχανής Βελγίου (διάσημα για την ποιότητά τους), μοκέτες αμερικάνικες και Βελγίου σε μοντέρνο και κλασικό ντιζάιν, ταπετσαρίες, κουρτίνες, μαξιλάρια, λευκά είδη του ιταλικού οίκου Zucchi, υφάσματα των οίκων Designers' Guild, Ralph Lauren και Ado, καθώς και όλα τα σχετικά αξεσουάρ.

GALERIE ΝΤΟΡΑ ΠΙΕΓΚΑ

Α. Κηφισίας 194, Χαλάνδρι, 210 6770.121

Διαθέτει τεράστια συλλογή χειροποίητων χαλιών Ανατολής από κάθε πιθανή προέλευση (Περσία, Πακιστάν, Αφγανιστάν, Ινδία κ.λπ.), που εμπνέει τους μη μνημόνους και εντυπωσιάζει τους απαιτητικούς γνώστες. Επίσης, έχει σπουδαία συλλογή από μοναδικά χαλιά Καυκάσου παραμυθιανής ομορφιάς. Έχει ακόμα (και κατ' αποκλειστικότητα) τα χαλιά του οίκου Tuftenkian, που είναι διάσημοι για το σύγχρονο σχεδιασμό του, πέρα από την πιστή αναπαραγωγή παραδοσιακών σχεδίων από το Θιβέτ και όχι μόνο.

ΚΑΧΡΑΜΑΝΟΓΛΟΥ

Α. Μεσογείων 405, Αγ. Παρασκευή, 210 6011.175, 210 6012.592

Κατάστημα με οικογενειακή



Το καλοκαίρι είναι η ιδανική εποχή για να αγοράσεις χαλί, ειδικά όταν τα καταστήματα Galerie Ντόρα Πέγκα προσφέρουν σε μειωμένη τιμή οχτώ νέα, χαρούμενα σχέδια για παιδικό δωμάτιο, από τη συλλογή Callate La Boca του ισπανικού οίκου ΚΡ. Με όμορφα χρώματα και ιδέες βγαλμένες από τον κόσμο των παιδιών. Μόνο από € 385 το κομμάτι. Και μόνο για τους καλοκαιρινούς μήνες.

παράδοση 4 γενεών. Όπως εξηγούν οι ίδιοι, είναι η μοναδική ελληνική επιχείρηση του κλάδου των χαλιών που διαθέτει δική της παραγωγική μονάδα στην Ανατολή και παρουσιάζουν μια ελίτ χαλιών-έργων τέχνης, από μαλλί διαλεγμένο και γνασμένο στο χέρι, φυτικές βαφές από λουλούδια και βότανα, τα οποία υφαίνονται δεξιοτέχνες Ανατολίτες τεχνίτες με τον παραδοσιακότερο τρόπο.

ΠΕΤΡΑΤΟΣ

Α. Κηφισίας 228, Κηφισιά, 210 8015.855

Ο κόσμος του χαλιού. Χειροποίητα χαλιά, ολόμαλλα, μεταξωτά, από Πακιστάν, Αφγανιστάν, Ινδία και Ανατολή σε ό,τι σχέδια και χρώματα βάλεις με το μυαλό σου. Κλασικά ή μοντέρνα μέσα από μια μεγάλη συλλογή και αυτή της Robinson Collection να ξεχωρίζει, η επιλογή, αν και δύσκολη, είναι όλη δική σου. Οι ειδικοί απλώς σε καθοδηγούν.

ΚΟΥΖΙΝΑ

ALTA LINEA

Α. Βουλιαγμένης 589, Αργυρούπολη, 210 9950.172/ Α. Κηφισίας 208, Χαλάνδρι, 210 6774.170-2/ Θηβών 43, Περιστέρι, 210 5777.776

Πολλές διαφορετικές συνθέσεις κουζίνας και συνδυασμοί επιπέλων, με έμφαση στο ντιζάιν και στην εφαρμογή του στο χώρο. Μπορούν να σχεδιάσουν ολόκληρη την κουζίνα σας, ανάλογα με τις ανάγκες και το γούστο σας.

ALTA PLUS

Σολωμού 6, Κηφισιά, 210 6233.170

Για να αποκτήσετε την κουζίνα που ονειρεύεστε, χωρίς περιορισμούς, πρέπει να επισκεφτείτε την Alta Plus. Ένας μοναδικός χώρος για τους λάτρεις της υψηλής αισθητικής και της κορυφαίας ποιότητας στην κουζίνα. Με τη βοήθεια μιας ομάδας κορυφαίων συμβούλων θα φτάσετε στο επιθυμητό αποτέλεσμα.

ΕΣΤΙΑ ΒΙΕΚΚΟ

3ης Σεπτεμβρίου 7, Κοζάνη, 24610 27551/ Κλεισθένους 95, Αγ. Παρασκευή, 210 6390.909, 210 6010.959/ Ανδριανούπολεως 32, Θεσσαλονίκη, 2310 441.920

Ιταλικές κουζίνες κλασικές ή μοντέρνες για το σπίτι, στην πόλη ή στο εξοχικό. Ξύλινα κουφώματα από την εταιρεία ΒΙΕΚΚΟ στον ίδιο χώρο και ξύλινα δάπεδα για να συμπληρωθεί το σκηνικό ενός διαχρονικού και κομψού σπιτιού.

ELITON

Ν. Κηφισιά, 17ο χλμ. Εθν. Οδού Αθηνών - Λαμίας, 210 6251.130-2/ Α. Βουλιαγμένης 372, 210 9956.532-3/ Α. Μαραθώνος 75, 210 6048.611

Μεγάλη ποικιλία στα έπιπλα κουζίνας σε μοντέρνες και κλασικές γραμμές: από ντουλάπια μέχρι πάγκοι. Επίσης, ντουλάπες για υπνοδωμάτια.

ELTOP

Α. Λαυρίου 7, Κάντζα, 210 6040.559/ 25ο χλμ. Π.Ε.Ο. Αθηνών - Θηβών, Μάνδρα, 801 11 805805

Ντύνουν τις επιφάνειες της κουζίνας, του μπάνιου, ή όποια άλλη επιθυμείς ο πελάτης, με Solid ή Corian. Υλικά συμπαγή και πολύ ανθεκτικά, σε διάφορα χρώματα. Εσείς απλώς επιλέγετε, και οι ειδικοί της ELTOP αναλαμβάνουν τα υπόλοιπα.

EPENDYSI

Α. Κηφισίας 49 & Ζηρίδη, Μαρούσι, 210 6196.555/ Α. Καραμανλή 66, Αχαρνάι, 210 2405.673/ Logistic Center: Λάγκες Κυρίλλου, Ασπρόπυργος, 210 5594.520

Στα καταστήματα της εταιρείας θα βρείτε ολοκληρωμένες λύσεις για το μπάνιο και την κουζίνα σας. Απευθύνεται σε όλους όσους ο χώρος του μπάνιου σημαί-

νει χαλάρωση και ο χώρος της κουζίνας απόλαυση, δηλαδή σε όλους μας. Τα είδη του συνδυάζουν τη λειτουργικότητα με το design και την πρωτοτυπία με την αντοχή, ικανοποιώντας ακόμα και τις πιο απαιτητικές προτιμήσεις.

FRANKE

Αναπαύσεως 90, Βριλήσσια, 210 8037.400. Εξυπηρέτηση πελατών: 22991 50000

Ελβετική αξιοπιστία και εγχυνημένη τεχνολογία. Τα πάντα γύρω από τις εντοιχιζόμενες συσκευές κουζίνας, πλήρης γκάμα και όλων των υπόλοιπων ηλεκτρικών συσκευών, νεροχύτες και μπαταρίες νερού υψηλής τεχνολογίας.

NEOSET ΚΟΥΖΙΝΑ

Δίκτυο καταστημάτων. Πληροφορίες: 210 6601.106

Έπιπλα για την κουζίνα σε διαφορετικά στυλ, από hi-tech μέχρι κλασικό, ποικιλία σε αξεσουάρ και μηχανισμούς για συρτάρια κουζίνας που τα κάνουν πιο λειτουργικά και με μεγαλύτερη δυνατότητα αποθήκευσης.

ΡΕΤΣΟ

Α. Κηφισίας 3, Φιλοθέη, 210 6837.400

Το motto της εταιρείας είναι «δικαιολογημένα – τεχνολογία και αισθητική». Εδώ, θα βρείτε από τις πιο ωραίες ηλεκτρικές συσκευές, καθώς και έπιπλα και ντουλάπια που θα κάνουν την κουζίνα έναν από τους πιο ντιζάινάτους χώρους του σπιτιού. Ναι, εδώ θα βρείτε και τα ωραιότερα εμφάνισης και

εξαιρετικής τεχνολογίας ψυγεία Smeg άπειρες εκδόχες και χρώματα.

PROTECTA

Νικ. Τομπούρα, Παιανία, 210 6685.000/ Α. Κηφισίας 210, Χαλάνδρι, 210 6727.228/ Α. Βουλιαγμένης 100, Ελληνικό, 210 9630.780/ Α. Αμφιθέας 155, Π. Φάληρο, 210 9828.113/ Ιδομενέως 88, Ίλιον, 2610.007/ Γρ. Λαμπράκη 76, Πειραιάς, 210 4225.768/ Θεσσαλονίκη, Ανδριανούπολεως 53, Καλαμαριά, 2310 445.225

Μεγάλη γκάμα ειδών για το σπίτι: πόρτες ασφαλείας, έπιπλα κουζίνας, ντουλάπες, ξύλινα κουφώματα. Μπορείτε να συνδυάσετε το ιταλικό design με την προστασία υλικών υψηλής ποιότητας που υπογράφει η πείρα των 20 χρόνων τους στο χώρο της κατοικίας.

ΜΠΑΝΙΟ

AMARILIO

Α. Κηφισίας 258, Χαλάνδρι, 210 6744.880/ Λεωφ. Βουλιαγμένης 44-46, Βούλα, 210 8991.950/ Stock: Λεωφ. Μαρκοπούλου Παιανίας, 8ο χλμ., Κορωπί, 210 6627.386

Όλα όσα χρειάζεσαι για το μπάνιο σε πολύ μεγάλη ποικιλία και καλές τιμές. Η πλήρης γκάμα του οίκου Villeroy & Boch, ολοκληρωμένες προτάσεις και μεμονωμένα κομμάτια σε ύφος κλασικό και μοντέρνο.

BATHROOM PLUS

Α. Κηφισίας 186, Χαλάνδρι, 210 6710.701/ Καποδιστριαύ & Ρούμελης, Ν. Ιωνία, 210 2712.908

Όλα τα είδη για το μπάνιο, από πλακάκια, πατώματα, μπανιέρες, μέχρι κρυστάλλινες καμπίνες για το ντους.

Επίσης, εδώ θα βρεις μίνι πινίνες και υπέροχα spa. Όλα φέρουν τις υπογραφές γνωστών οίκων από το εξωτερικό (Grohe, Keramag, Tubes).

ΗΛΙΟΠΟΥΛΟΣ Α.Ε. - BATHROOM

Α. Κηφισίας & Σολωμού 1, Κηφισιά, 210 6233.460/ Α. Βάρης - Κορωπίου 12, Βάρη, 210 8996.009

Το Bathroom υποστηρίζεται από τη μακρόχρονη πείρα της Ηλιοπούλου Α.Ε., μιας από τις μεγαλύτερες και παλαιότερες εταιρείες σε αυτά και σε όλα τα συναφή είδη, και εστιάζει το ενδιαφέρον της στο συνδυασμό σχεδιαστικής τελειότητας και άριστης ποιότητας. Διαθέτει δημιουργίες των ισπανικών οίκων Cosmic και Antonio Miro By Altro, του ιταλικού οίκου Flaminia και του γερμανικού Laufen by Alessi. Όσοι αγαπούν τα πιο κλασικά σχέδια θα εντυπωσιαστούν με τη μεγάλη συλλογή ειδών του πασίγνωστου οίκου Samuel Heath, όπως και με τα φινετσάτα σχέδια του ιταλικού οίκου Devon & Devon.

IDEAL STANDARD

Έκθεση: Α. Μεσογείων 265, Ν. Ψυχικό, 210 6790.880-2 και σε επιλεγμένα καταστήματα ειδών μπάνιου

Γνωστό για την ποιότητα και την ποικιλία του στα είδη υγιεινής. Μοντέρνα κομμάτια που τα υπογράφουν διάσημοι σχεδιαστές όπως ο Marc Newson και ο Saddle, σε φωτεινά χρώματα και ανάλαφρη διάθεση, αλλά και πιο «χαλαρό» έπιπλα και αντικείμενα για το μπάνιο. Επίσης, υδρομασάζ, καμπίνες, ντουζιέρες, παιδικό μπάνιο, home spa κ.ά.



ΠΑΡΑΠΟΛΙΤΙΣ

Η εταιρεία που συνεχίζει δυναμικά την επιτυχημένη πορεία της στο χώρο του μπάνιου, της κουζίνας και του δαπέδου. Στα καταστήματά της θα συναντήσετε την ποιότητα, η οποία εξασφαλίζεται από τις εταιρείες που αντιπροσωπεύει, όπως Ideal Standard, Teuco, Franke, Grohe, Rex, Viva, Snaidero, Miele. Με την ευρεία γκάμα των προϊόντων της θα καλύψετε όλες τις ανάγκες για την ξεχωριστή δημιουργία του νέου σας χώρου.

Α. Βουλιαγμένης 72, Βούλα, 210 9658.883/ Αντίνορος 21, Παγκράτι, 210 7218.949/ 16ο χλμ. Εθν. Οδού Αθηνών - Λαμίας, Ν. Κηφισιά, 210 6254.500/ 31ο χλμ. Αθηνών - Λαυρίου, Μαρκόπουλο Αττικής, 211 5001.500

LAMDA TILING

34,5 χλμ. Α. Μαρκοπούλου, Πάρτο Ράφτη, Αττική, 22990 49723

Πλακάκια δαπέδου, μπάνιου, πισίνας, ψηφίδες, ταπετσαρίες, καθρέφτες, sauna, υδρομασάζ, είδη υγιεινής, μπαταρίες, έπιπλα μπάνιου, χειροποίητα καθαριστικά κήπου, είναι μερικά από τα «ουστατικά» για να ολοκληρωθεί ένα σπίτι ονειρικό. Ονόματα όπως Villeroy & Boch, Siciis, Hansa και άλλοι γνωστοί υπογράφουν το όνειρο. →



MERCURY BY ROSS LOVEGROVE



ΥΓΡΗ ΛΑΜΨΗ

M

εγάλα βότσαλα αιωρούνται κάτω από έναν αλουμινένιο δίσκο αντανακλώντας το ένα το άλλο, ενώ το φως αναπηδά πάνω στις λείες επιφάνειές τους που καθρεφτίζουν το περιβάλλον γύρω τους. Όταν η **Artemide**, εταιρεία φωτισμού γνωστή για τις συνεργασίες της με μεγάλα ονόματα του design, συνάντησε τον **Ross Lovegrove**, σχεδιαστή γνωστό για τις ρευστές του φόρμες και ως Captain Organic, το φωτιστικό Mercury γεννήθηκε. Με τις οργανικές γραμμές του και τις βιομορφικές επιφάνειές του, το

Mercury μοιάζει με μοντέρνο γλυπτό και αποσπρά διακρίσεις παγκοσμίως. Μία από αυτές είναι το Good Design Award, ένα ιστορικό βραβείο των ΗΠΑ το οποίο απονέμεται σε δημιουργίες που ανοίγουν νέους ορίζοντες στη σχέση προϊόντος και design. Πρόσφατα, το Mercury ξεχώρισε επίσης για την καινοτομία του, τον εργονομικό σχεδιασμό του και την οικολογική ταυτότητά του ανάμεσα σε τρεις χιλιάδες προϊόντα και κέρδισε το Red Dot Design Award, ένα από τα σημαντικότερα βραβεία design σε όλο τον κόσμο. Αυτά τα δύο βραβεία ήρθαν να συμπληρώσουν τη συλλογή της Artemide, τη μεγαλύτερη συλλογή βραβείων που είχε ποτέ μια εταιρεία προϊόντων φωτισμού. Red Dot, Compasso d'Oro, if Design – τα βραβεία που έχουν απονεμηθεί σε διακοσμητικά και αρχιτεκτονικά φωτιστικά της Artemide αποτελούν μια αναγνώριση της υψηλής λειτουργικότητας και του καινοτόμου σχεδιασμού της εταιρείας, που φέτος συμπληρώνει πενήντα χρόνια δημιουργικής πορείας. Να ευχηθούμε να τα εκατοστήσει.

ARTEMIDE ΕΛΛΑΣ Α.Ε., Σόλωνος 34, Κολωνάκι/ Γ. Παπανδρέου 92, Θεσσαλονίκη/ Λ. Κηφισίας 200, Κηφισιά
www.artemide.com

COSMIC LEAF BY ROSS LOVEGROVE



Feng Shui
GREECE

ΑΦΡΟΔΙΤΗ ΡΑΪΛΑ
Αρχιτέκτονας Εσωτ. Χώρων

Ειδική Σύμβουλος
Χωροθεσίας για κατοικίες
και επαγγ. χώρους

ΜΕΛΟΣ ΤΟΥ FENG SHUI
SOCIETY ENGLAND

Επιλέξτε αρμονία
και αφθονία
για τη ζωή σας.

Η κατοικία και
ο επαγγελματικός σας
χώρος, που αποτελούν
προέκτασή σας,
μπορούν να
ευνοηθούν θεαματικά,
αν χωροθετηθούν σωστά
σύμφωνα με τους κανόνες
του FENG SHUI.

Επικοινωνήστε μαζί μας.



Βουκουρεστίου και Ρώμα 8,
Κολωνάκι, Αθήνα
Τηλ.: 210 3624.798,
694 4263208
Fax: 210 3631.936
Email: afrailas-fengshui@
ath.forthnet.gr,
www.fengshui-GREECE.gr

Ο Δ Η Γ Ο Σ

MAROU LIS

Μεσολογίου 4, Μεταμόρφωση,
210 2844.013/ Α. Κύμης 31-37
και Αφροδίτης, Καλογρέζα, 210
2724.400

Ένας παράδεισος από
έπιπλα για το μπάνιο.
Μεγάλη ποικιλία από
ζωηρά χρώματα, διακρι-
τικούς τόνους, σχέδια
και μεγέθη. Επίσης
πλακάκια τούκου και
δαπέδου.

MODA BAGNO

Αναπαύσεως 50, Βριλήσσια, 210
8032.902/ Α. Κηφισίας 192, Χα-
λάνδρι, 210 6775.080/ Α. Βουλι-
γαμένης 41, Άνω Γλυφάδα, 210
9652.680-4/ Γρ. Λαμπράκη 60,
Πειραιάς, 210 4116.758/ Εθν.
Αντιστάσεως 135, Καλαμαριά,
Θεσσαλονίκη, 2310 431.000/ Α.
Δημοκρατίας 12-14, Ηράκλειο,
Κρήτη, 2810 280.897/ Λαγού 23,
Λάρισα, 2410 623.153-4

Όνομα πασίγνωστο
και συνώνυμο με την
άριστη ποιότητα και
την πρωτοπορία στο
design στο χώρο του
μπάνιου και της κουζί-
νας. Θα βρείτε δάπεδα,
πλακάκια, επενδύσεις,
καμπίνες λουτρού, είδη
κιγκαλερίας, σάουνες
και υδρομασάζ, είδη
υγιεινής και αερισμού,
υδραυλικά είδη υψηλών
απαιτήσεων και είδη
κρουνοποιίας. Εδώ θα
βρείτε και τις περίφη-
μες ψηφίδες του οίκου
Bisazza, για να φτιάξετε
κατασκευές όχι μόνο
στο μπάνιο αλλά και
–γιατί όχι– στο σαλόνι.
Εξυπακούεται και τα
μεγαλύτερα ονόματα
σχεδιαστών και οίκων
παραγωγής.

NIVECO

Κεντρική διέλευση: Ποσειδάωνος
46, Π. Φάληρο, 210 9883.847

Πολλά είδη μπάνιου
από διεθνείς οίκους
του εξωτερικού και τα
περισσότερα από την
εταιρεία Hansgrohe,
για την οποία σχεδιά-
ζουν πολλοί διάσημοι
designers, μεταξύ των
οποίων και ο Philippe
Starck. Από μίνιμαλ
γραμμές μέχρι και πο-
λυτελείς λεπτομέρειες
σε όλα τα είδη μπάνιου,
και επιπλέον: έξτρα
υπέροκμα υδρομα-
σάζ, θάλαμοι για ντους
και ατμόλουτρα με ξύλι-
νες σάουνες.

ROCA

Π. για συνεργαζόμενα καταστή-
ματα: 210 8054.721, marianna.
moutsatsou@roca.net

Τα ισπανικά είδη υγιεινής
που έχουν κατακτήσει τις
καρδιές μας και τα σπίτια
μας εδώ και χρόνια.
Κατασκευασμένα με κρι-
τήρια το design υψηλής
αισθητικής, την άνεση και
την αντοχή στο χρόνο. Σε
επιλεγμένα καταστήματα
ειδών υγιεινής σε όλη την
Ελλάδα.

ΦΙΛΚΕΡΑΜ JOHNSON

Εκθεσιακό κέντρο Θεσσαλονίκης:
Λαέρτου 21, 23 & 25, 5ο χλμ. Κα-
λαμαριά, 2310 494.300/ Εκθεσιακό
κέντρο Αθηνών: Κηφισίας 198, Ν.
Ψυχικό, 210 6711.311

Τα πλακάκια έχουν μπει
δυναμικά στο χώρο μας,
όχι μόνο για τη χρηστι-
κότητά τους αλλά και ως
επιλογή διακόσμησης.
Εδώ θα βρείτε μία από τις
μεγαλύτερες συλλογές
της αγοράς. Πλακάκια
σε διάφορες διαστάσεις
και χρώματα για πρω-
τότυπες διακοσμήσεις
στους εσωτερικούς και
εξωτερικούς χώρους
του σπιτιού, είτε θέλεις
να «ντύσεις» τα δάπεδα,
τους τοίχους είτε, ακόμα,
και την πισίνα.

VENETI

Α. Κηφισίας 246, Χαλάνδρι, 210
6777.080-2/ Κηφισού & Νιρβάνα,
Αθήνα, 210 8542.731

Νέες προτάσεις και ιδέες
από γνωστούς οίκους
του εξωτερικού και της
εγχώριας αγοράς. Μπο-
ρούν να σας δώσουν
ολοκληρωμένες λύσεις
για τον εξοπλισμό της
κουζίνας και του μπάνιου,
ανάλογα με το γούστο
σας και την ατμόσφαιρα
που θέλετε να δημιουρ-
γήσετε, είτε πρόκειται
για ένα ζεστό χώρο είτε
για χώρο με hi-tech προ-
σανατολισμό.

VISION TANK

Φιλοξένου 20, Αθήνα, 210
9015.058

Αποκλειστικός αντιπρό-
σωπος μεγάλων εταιρει-
ών σε έπιπλα μπάνιου
και είδη υγιεινής design,
υψηλής αισθητικής και
ποιότητας. KOS, Rapsel,
Royo Bath, Hatria, Cogliati
Cogliati, Sign, Supergrif
και OASIS κάποιες από
τις εταιρείες που θα συ-
ναντήσετε. Κάθε προϊόν
έχει και μια διάσημη υπο-
γραφή σχεδιαστή, όπως
Matteo Thun και Philippe
Starck κ.ά. Αναζητήστε
τα σε επιλεγμένα κατα-
στήματα.

ΦΩΤΙΣΤΙΚΑ

ARTEMIDE - PROLIGHT

Σόλωνος 34, Κολωνάκι, 210
3646.770-74-75/ Κηφισίας 200,
Κηφισία, 210 6233.537-8

Φώτα που φέρουν τις
υπογραφές των Artemide,
Megalit, DZLight, Tre Ci
Luce, Lucitalia, Castaldi,
Norlight, Lumina κ.ά. Για
σπίτια και επαγγελμα-
τικούς χώρους όπου τα
φωτιστικά όχι μόνο διακο-
σμούν οροφές, δάπεδα,
γραφεία, αλλά συγχρό-
νως «οκνηθετούν» την
καθημερινότητά μας και
ο φωτισμός τους «λούζει»
τις επιθυμίες μας. Με δυο

λόγια, φωτιστικά για να
'χεις να θαυμάζεις.

DAZZLE

Α. Κηφισίας 189, Μαρούσι, 210
8060.247

Ένα κατάστημα που
«ρίχνει φως» σε κάθε
χώρο του σπιτιού. Εδώ θα
καλύψετε κάθε ανάγκη
σε επαγγελματικό, αρ-
χιτεκτονικό, εσωτερικό
και εξωτερικό φωτισμό.
Ένας χώρος με φωτιστικά
σύγχρονου design και τα
υψηλότερα standard σε
επίπεδο λύσεων, εξυπη-
ρέτησης και συνεργασίας.

ΛΥΧΝΟΣΤΑΤΗΣ

Α. Κηφισίας 154, Ν. Ψυχικό (κόμβος
Κατεχάκη), 210 6729.230

Μεγάλη γκάμα από φωτι-
στικά που καλύπτουν κάθε
γούστο. Θα βρείτε επιτρα-
πέζια, οροφής, απλικές,
επιδαπέδια με ιδιαίτερα
σχέδια και ντιζάιν που
πολλές φορές δανείζεται
την έμπνευση από τα μοτί-
βα της φύσης. Από τα πιο
παλιά και γνωστά κατα-
στήματα στο είδος, κάνει
μελέτη του χώρου σας και
μπορεί να εφαρμόσει τις
δικές σας μοναδικές και
πρωτότυπες ιδέες.

MAYROS

Γ. Παπανδρέου 157, Μεταμόρφωση
Αττικής, 210 2824.700-1

Φωτιστικά όμορφα,
κλασικά ή μοντέρνα,
φτιαγμένα από μπρούτζο,
οπαλίνες και ξύλο. Από
το 1962 μέχρι σήμερα,
οι πολυέλαιοι, οι πλαφο-
νιέρες, οι απλικές και τα
επιδαπέδια φωτιστικά του
χαρίζουν κομψότητα και
λάμψη στο χώρο μας.

RICHE

Α. Κηφισίας 204, Κηφισία, 210
8011.517/ Τζαβέλα 27, Πειραιάς,
210 4119.670

Το καινούργιο κατάστημα
στα Βόρεια προάστια του
Μάρκου Βουζουναρέακ.
Άνετος χώρος σύγχρονου
σχεδιασμού, με έμφαση
στα φωτιστικά μοντέρνου
ντιζάιν (εταιρείες Oluce και
Pradina) και όχι μόνο. Εδώ
θα βρείτε και αντικείμενα
του οίκου Etro (μπουρνού-
ζια, πετσέτες κ.ά.).

ΡΟΥΓΑ

Πλ. Δεξαμενής, Κολωνάκι, 210
3605.954

Χειροποίητα φωτιστικά
από μασίφ μπρούντζο με
διάφορων ειδών πατινές,
αληθινές οπαλίνες ή
γυαλιά βιτρό σε μεγάλη
ποικιλία σχεδίων, που
άλλοτε αγαπούν την art
deco, άλλοτε τις ρου-
στίκ τάσεις και άλλοτε
αφήνονται σε ναίφ σου-
ρεαλιστικές εμπνεύσεις,
χωρίς να αποκλείονται
και οι περιπτώσεις που
συνδυάζουν διακριτικά
και τις τρεις τάσεις μαζί.
Με τον τρόπο τους όλα
τα φωτιστικά στη Ρούγα

φέρουν υποδορίως μια
πολύ ενδιαφέρουσα ελ-
ληνικότητα.

ΦΩΤΟΑΙΣΘΗΣΙΣ

Α. Κηφισίας 253, Κηφισία,
2106236.740, info@fotoesthissis.
com, www.fotoesthissis.com

Σύγχρονες προτάσεις
φωτισμού, που παροου-
σιάζονται με πρωτοπο-
ριακό τρόπο σ' ένα πε-
νταώροφο κτίριο 2.500
τ.μ. Θα βρείτε φωτιστικά
εσωτερικών-εξωτερικών
χώρων από 150 κορυφαί-
ους οίκους του εξωτερι-
κού, τους περισσότερους
σε αποκλειστικότητα,
καθώς και σύγχρονες
ιδέες, προηγμένη τεχνο-
λογία, ποιότητα υλικών,
λύσεις για τις ανάγκες
κάθε χώρου. Στο ίδιο
κτίριο και η μελετητική
εταιρεία.

ΦΩΤΟΔΙΑΠΛΑΣΗ

210 6236.741, info@fotodiaplassi.
com, www.fotodiaplassi.com

Δραστηριοποιείται στη
μελέτη αρχιτεκτονικού
φωτισμού δημοσίων και
ιδιωτικών έργων, με προ-
τάσεις που βασίζονται
σε διεθνή τεχνολογία,
πρωτοποριακές εφαρ-
μογές και δημιουργικές
λύσεις. Με δυο λόγια,
εδώ μπορείτε να βρείτε
τον τρόπο να φωτίσετε το
σπίτι σας και ταυτόχρονα
να βάλите την τέχνη στην
καθημερινότητά σου.

VASSALOS ALEXIS

Αλ. Παναγούλη 63, Ν. Ιωνία, 210
2790.374

Η δεύτερη γενιά –ο γιος
δηλαδή– της γνωστής
οικογένειας που εδώ και
χρόνια ασχολείται με τον
κόσμο των φωτιστικών. Θα
βρείτε πολλές προτάσεις
για κάθε χώρο του σπι-
τιού με πρωτότυπα μο-
ντέλα από ευρωπαϊκούς
οίκους, αλλά και υπέροχα
φωτιστικά που σχεδιάζει
ο ίδιος ο ιδιοκτήτης. Μπο-
ρείτε να του πείτε και τις
δικές σας ιδέες και να τις
τις κατασκευάσει. Πολύ
καλές τιμές.

VIOKEF

Κεντρική διέλευση: οδός Φιλιάτη,
Μπουμπουτσάνα, Κορωπί, 210
6626.495

Τεράστια συλλογή ποιο-
τήτων και σχεδίων. Πολύ
ενδιαφέρουσα η σειρά
Lusso, που συνδυάζει
σουρεαλιστικά στοιχεία
μεταμοντέρνου σχεδια-
σμού, με φυσικά γυαλιά
και κλασικούς κρυστάλ-
λους πολυελαίων.

ΕΙΔΗ ΑΛΟΥΜΙΝΙΟΥ ΔΑΠΕΔΑ

EUROPA

56ο χλμ. Αθηνών - Λαμίας, Οι-
νόφυτα Βοιωτίας, 22620 32202/
Κεντρική Έκθεση: Κηφισίας

120, Μαρούσι, 210 8021.317/ Α.
Βουλγαμένης 122, Ελληνικό/
16ο χλμ. Λεωφ. Λαυρίου, Παιονία/
Θεσσαλονίκη - Πάτρα - Βόλος -
Ηράκλειο Κρήτης - Άρτα - Τρίπολη
- Ξάνθη Γραμμή εξυπηρέτησης:
22620 32100

Θα μπορούσε να ονο-
μάζεται και η πηγή του
αλουμινίου. Ειδικεύεται
στο συγκεκριμένο υλικό
και μπορεί να βρει όλα
τα αλουμινένια προϊόντα
για το σπίτι σου: πόρτες,
παράθυρα, ρολά, εσω-
τερικά χωρίσματα, σίτες,
συρόμενα συστήματα,
υαλοπετάσματα κ.ά.

MOURIKIS S.A.

Παρνασσού 4, Ρέντη, 210
4910.103/ 17ο χλμ. παραδρόμου
Εθ. οδού Αθηνών, Κ. Κηφισία, 210
6205.465

Εδώ θα φροντίσουν την
ξύλινη επένδυσή σου
σπιτιού σου σε όλα τα
στάδια της επεξεργασίας
του. Μπορείς να φτιάξεις
ξύλινα δάπεδα με πολλές
διαφορετικές τεχνικές
και ποιότητες, να βρεις
υλικά υποστήριξης και
συντήρησης ξύλου, και
διάφορα ξύλινα υλικά για
επένδυση και κατασκευή.
Μια μεγάλη βιομηχανία
με πείρα πολλών ετών
στο αντικείμενο.

SHELMAN

Κηφισίας 26 & Παραδείσου 2,
Μαρούσι, 210 8172.600, www.
shelman.gr

Εταιρεία που ειδικεύεται
στον κλάδο προϊόντων
ξύλου σε Ελλάδα και
Ευρώπη. Τα προϊόντα της
περιλαμβάνουν ξυλεία
και προϊόντα ξύλου για
κάθε χρήση, όπως: οικο-
δομές και μεγάλα τεχνικά
έργα, επιπλοποιεία και
ξύλουργική, πόρτες και
κουφώματα, κουζίνες και
ντουλάπες, επιφάνειες
εργασίας και τραπέζια,
διακόσμηση εσωτερικών
χώρων, πατώματα, στέ-
γες και σκάλες, ναυπηγι-
κή κ.λπ.

ΗΧΟΣΥΣΤΗΜΑΤΑ - ΗΛΕΚΤΡΙΚΑ ΕΙΔΗ

APOPSIS SOUND

Προφήτη Ηλία 75, Πυλαία, Θεσ-
σαλονίκη, 2310 322.155, www.
apopsissound.gr

Αποκλειστική αντιπρό-
σωπεία της Tivoli Audio,
Mission και Geneva. Εται-
ρείες που φέρνουν τον
καλύτερο «ήχο» στο σπίτι
μας. Ηχεία και ραδιοφών-
να προηγμένης τεχνολο-
γίας, υψηλής αισθητικής
με εμπειρία και άποψη.

BANG & OLUFSEN STORES

Βουκουρεστίου 18, Κολωνάκι, 210
3624.208

Τι βαρύνει περισσότερο
για να προτιμήσει κανείς
ένα ηχοσύστημα B&O απ' ό-
ποιοδήποτε άλλο – η
υψηλή πιστότητα του



ΠΟΙΟΤΗΤΑ ΜΕ ΣΤΙΑ



Χρώματα και design δίνουν ύψος στο χώρο μας και επηρεάζουν τη διάθεσή μας! Όταν επιλέγουμε έναν πάγκο για την κουζίνα, το μπάνιο ή το bar, αυτό που αναζητάμε είναι design, για να δώσουμε χρώμα στο χώρο μας και ποιότητα. Η εταιρεία SHELMAN, η μεγαλύτερη εταιρεία ξύλου στην Ελλάδα, διαθέτει πάγκους για οποιοδήποτε χώρο – ακόμα και για αυτούς που χαρακτηρίζονται από έλλειψη στεγανότητας. Προσφέρονται σε μια ευρεία γκάμα σχεδίων για να ικανοποιήσουν όλα τα γούστα! Ο πάγκος SHELMAN ξεχωρίζει όχι μόνο για την αισθητική του αλλά και για την ασυναγώνιστη ποιότητά του. Ένα προϊόν που αντέχει μέχρι και 180°, σε απορρυπαντικά, στην τριβή και τη χάραξη και αντιστέκεται στη δημιουργία εστιών μικροβίων. Επιλέξτε πάγκο SHELMAN γιατί αποτελεί εγγύηση και δίνει style στο χώρο σας!

SHELMAN Κηφισίας 26 & Παραδείσου 2, Μαρούσι,
210 8172.600, www.shelman.gr

ήχου του ή ο σχεδιασμός του, που ανέκαθεν αποτελούσε ορόσημο της εποχής του; Η σωστή απάντηση, που τεκμηριώνεται από την 80χρονη πορεία της εταιρείας, είναι ο συνδυασμός των δύο ή, χρησιμοποιώντας τα λόγια των ιδρυτών της, «η δύναμη να αμφισβητούμε τα συνηθισμένα, αναζητώντας την καινοτομία μέσα από μακροχρόνιες εμπειρίες».

BSH

Πληροφορίες: 210 4277.800 Γενική αντιπροσωπεία των εταιρειών Bosch, Siemens, Pitso, Neff, Gaggenau

Η συλλογή τους αριθμεί μεγάλη ποικιλία συσκευών και εργαλείων. Ηλεκτρικές συσκευές για το σπίτι, ελεύθερες ή εντοιχιζόμενες, χημικές μικροσυσκευές που θα σου λύσουν τα χέρια και πολλά εργαλεία για τους οπαδούς της DIY διακόσμησης. Επίσης, μοντέρνα συστήματα ασφαλείας και πολλές τεχνολογικές προτάσεις για τη λειτουργία και την άνεση της κατοικίας. Αναζητήστε τα σε επιλεγμένα καταστήματα ηλεκτρικών ειδών.

ELECTROLUX ΕΛΛΑΣ

ΑΕ Κεντρική διάθεση: Αγ. Γερασίμου 2 & Τριών Ιεραρχών 1, Άλιμος, 210 9854.880

Η σουηδική αυτή εταιρεία είναι από τις πιο γνωστές στο χώρο των οικιακών συσκευών διεθνώς, με κομμάτια απλά, λειτουργικά αλλά και τελευταίας τεχνολογίας. Ειδικεύεται σε κουζίνες, ψυγεία, πλυντήρια πιάτων, air conditions, ηλεκτρικές σκούπες και στεγνωτήρια, για το σπίτι αλλά και επαγγελματικούς χώρους. Οι εταιρείες που αντιπροσωπεύει, εκτός από την ομίληση Electrolux, είναι οι AEG και Zanussi.

E-SHOP

Βασ. Γεωργίου 47, Χαλάνδρι και 60 καταστήματα σε όλη την Ελλάδα. Τηλ. κέντρο 211 5000.500

Ένας μικρόκοσμος τεχνολογίας. Θα βρεις από τηλεοράσεις και dvd μέχρι τα πιο περιεργά gadgets που κυκλοφορούν και που μπορείς να αποκτήσεις με πολλούς τρόπους. Με μια επίσκεψη σε ένα από τα καταστήματά τους ή με ένα τηλεφώνημα ή μέσω internet με ένα κλικ στο www.e-shop.gr

EXALCO

4ο χλμ. Λαρίσης - Αθηνών, 2410 688.688

Με τη χρήση της πιο σύγχρονης τεχνολογίας δημιουργεί και διαθέτει συστήματα αλουμινίου ανοιγόμενα, συρόμενα, πτυσσόμενα, με θερμοδιακοπή, προηγμένα συστήματα σκίασης και αιθρίων, καθώς και κάγκελα αλουμινίου εσωτερικού και εξωτερικού χώρου.

ΚΩΤΣΟΒΟΛΟΣ

Πλ. Κοτζιά, 210 2801.161

Από τα παλιά καταστήματα του είδους, με ηλεκτρικά και ηλεκτρονικά είδη σε πολύ χαμηλές τιμές. Πέρα από τα «απαραίτητα», εδώ θα βρεις τηλεοράσεις plasma, play station, MP3, φωτογραφικές μηχανές, κομψότερα κ.ά.

LG ELECTRONICS ΕΛΛΑΣ Α.Ε.

Λ. Ποσειδώνος 5 & Λοκρίδος, Μοσχάτο, 210 4800.500

Θα βρεις από κινητό τηλεφώνο μέχρι ψυγείο, πλυντήριο, σκούπα, τηλεόραση ή,

ακόμα καλύτερα, σύστημα home theatre. Θα εκουγχορονίσσεις το σπίτι σου με προσιτές τιμές.

MEDIA MARKT

Λεωφ. Κηφισίας 49, Μαρούσι, 211 1809.800

Καινούργιο κατάστημα με ηλεκτρικά και ηλεκτρονικά είδη. Μόλις άνοιξε το πρώτο κατάστημα από τα 20 που θα ακολουθήσουν. Επώνυμα ηλεκτρικά είδη που ξεπερνούν τα 120.000 κομμάτια σε πολύ χαμηλές τιμές, οι οποίες απευθύνονται στην πελατεία που κατευθύνεται από την τιμή.

ηλεκτρονικές συσκευές, ηλεκτρονικοί υπολογιστές, δίκτυα κ.ά. από δύο κολοσσούς, οι οποίοι από φέτος συμπράττουν: η NEC Corporation και η Royal Philips Electronics. Για επιχειρήσεις – κάθε τύπου και μεγέθους – παρέχονται λύσεις, τεχνική υποστήριξη και υπηρεσίες εκπαίδευσης χρηστών. Μαζί με όλα αυτά και μια μεγάλη γκάμα εύχρηστων ηλεκτρικών οικιακών συσκευών.

SONY HELLAS

801 11 92000

Σωστός τεχνολογικός πα-

ΕΙΔΗ ΚΙΓΚΑΛΕΡΙΑΣ

ΗΛΙΟΠΟΥΛΟΣ Α.Ε.

Βύσσης 23, Αθήνα, 210 3215.108

Αξεσουάρ μπάνιου της εταιρείας Cosmic. Πανδαίοσα από πόμολα των εταιρειών Olivari και Fusital. Διακοσμητικά φύλλα με μεταλλικό φινίρισμα για την επένδυση μεγάλων επιφανειών, της εταιρείας Sibul Line. Πορσελάνινα πόμολα από τη Γαλλία του οίκου Brione. Αξεσουάρ για το τζάκι του γερμανικού οίκου Heibi και τεράστια συλλογή από πολύ κομψά γραμματοκιβώτια.

ΠΙΣΙΝΕΣ

PISCINES IDEALES

Δαβάκη 18, Πεύκη, 210 6148.400/Λ. Λαυρίου 122, Παιανία, 210 6028.081

Ένα επιτελείο από άριστα καταρτισμένους και εξειδικευμένους επαγγελματίες (βλ. αρχιτέκτονες, πολιτικούς μηχανικούς και μηχανολόγους) βοηθά τους πελάτες στο σχεδιασμό του τύπου πισίνας που ονειρεύονται. Επίσης, αναλαμβάνουν την κατασκευή της και παρέχουν 10ετή εγγύηση. Επιπλέον, διαθέτουν όλα τα απαραίτητα αξεσουάρ, όπως π.χ. καλύμματα ασφαλείας ευρωπαϊκών (ελβετικών) και αμερικανικών προδιαγραφών, που προφυλάσσουν από ατυχήματα.

ΔΙΑΚΟΣΜΗΣΕΙΣ

ERGO - ARCHITECTURE & DESIGN

Σάλωνος 99, Αθήνα, 210 3306.751, www.ergo-arch.gr

Τεχνικό - διακοσμητικό γραφείο από την Ευγενία Δήμα και τη Γεωργία Κοκωνάκη. Αναλαμβάνουν ολοκληρωμένες μελέτες για τη δημιουργία σπιτιών και επαγγελματικών χώρων, σχεδιάζουν και κατασκευάζουν με «τη δική τους ομάδα» έπιπλα ανάλογα με τις επιθυμίες και το στίλ του πελάτη τους.

ΡΑΙΛΑ ΑΦΡΟΔΙΤΗ - FENG SHUI

Βουκουρεστίου & Ρώμα 8, Κολωνάκι, 210 3624.798 Afrailas-fengshui@ath.forthnet.gr, www.fengshui-greece.gr

Θέλεις αρμονία και αφθονία στη ζωή σου; Η Αφροδίτη Ράιλα, αρχιτέκτονας εσωτερικών χώρων, θα σε βοηθήσει να το πραγματοποιήσεις σύμφωνα με τους κανόνες του Feng Shui στο χώρο σου. Όλα είναι θέμα χωροθεσίας και η ειδικός γνωρίζει τα «κόλπα». Για τις πολύτιμες συμβουλές της, απλά επικοινωνούμε μαζί της.

ΧΡΩΜΑΤΑ

BIBEXΡΩΜ

Βιομηχανία Βερνικιών & Χρωμάτων, Ελευσίνα, 801 1155600

Εδώ θα βρεις μια μεγάλη γκάμα βερνικιών, χρωμάτων και πλαστικών υλών με τα οποία μπορείς να χρωματίσεις αλλά και να συντηρήσεις ξύλινες και μεταλλικές επιφάνειες, τοίχους, δάπεδα κ.ά.

BERLING

Κεντρική διάθεση: Οινόφυτα Βοιωτίας - Θέση Ποταμιά Τ.Κ. 32011, 22620 31663

Τα προϊόντα Berling συνδυάζουν υψηλή ποιότητα, εντυπωσιακό δειγματολόγιο έτοιμων αποχρώσεων και πολύ λογικές τιμές. Εκείνο που ίσως είναι λιγότερο γνωστό είναι ότι έχουν και όλες τις νέες και απαραίτητες τεχνικές προδιαγραφές που αποδεικνύουν την ευαισθησία της εταιρείας σε θέματα οικολογίας και περιβάλλοντος. Διατίθενται σε επιλεγμένα χρωματοπωλεία.

DULUXE

Τζωρτζ 9, πλ. Κάνιγγος, 210 3843.563

Εάν ετοιμάζεσαι να βάψεις το σπίτι σου, εδώ θα βρεις μεγάλη ποικιλία χρωμάτων, τα κατάλληλα εργαλεία για το βάψιμο καθώς και υλικά για διαφορετικές τεχνολογίες.

KRAFT PAINTS

Λεωφ. Μεγαρίδος, Θέση Καλιστήρι, Ασπρόπυργος Αττικής, 210 5519.500, τηλ. παραγγελιών 210 5519.601, Θεσσαλονίκη, 2310 700.056

Μέσα από μια ολοκληρωμένη γκάμα ποιοτικών και επώνυμων προϊόντων που διαθέτει, προσφέρει ολοκληρωμένες λύσεις βαφής για προστασία και διακόσμηση όλων των επιφανειών, ακόμα και για εξειδικευμένες ανάγκες. Με ανεπτυγμένη περιβαλλοντική συνείδηση και ευαισθησία προωθεί προϊόντα φιλικά προς το χρήστη και το περιβάλλον και ταυτοχρονα εγκαθιστά Σύστημα Περιβαλλοντικής Διαχείρισης Αποβλήτων.

ΧΡΩΜΑΤΑ ΑΠΟΣΤΟΛΟΠΟΥΛΟΣ

Τζωρτζ 18, Πλ. Κάνιγγος, 210 3823.988, 210 3809.176

Κάγκελα, πλαστικά, ξύλα, χρώματα για τους τοίχους που θα βάψουν τους εσωτερικούς και εξωτερικούς χώρους του σπιτιού σας.

VITEX

Θεσσαλονίκης 45, Μοσχάτο, 210 4835.000

Ποικιλία χρωμάτων για να βάψεις τους τοίχους του σπιτιού σου και ότι άλλο υλικό φανταστείς: προϊόντα περιποίησης ξύλινων επίπλων ή πατωμάτων, συστήματα ανάμειξης χρωμάτων και διάφορα υλικά για να συντηρήσεις αλλά και να γεμίσεις χρώμα το σπίτι σου.



SHOW-TIME

Ένα καφέ-εστιατόριο που διαθέτει επιπλέον όλα τα είδη του οίκου Missoni. Ένα showroom του οίκου Missoni, το οποίο επιπλέον προσφέρει φαγητό και ποτό. Το Showroom, το νέο στέκι με τα χαρακτηριστικά zig zag υφάσματα και τους φουτουριστικούς πίνακες του Νίκου Μάρου, πιθανότατα το ξέρετε. Εκείνο που ίσως δεν ξέρετε είναι ότι κάθε Σάββατο κάνει after shopping party – που καταλήγει σε χορό γύρω από το μπαρ. Όποιοι αντέχει μένει μέχρι το βράδυ, οπότε ο χώρος μετατρέπεται σε μπαρ με νεοϋορκέζικα κοκτέιλ και visiting Djs.

Showroom, Μηλιώνη & Ηρακλείου, Κολωνάκι, 210 3646.460

MIELE

Λ. Μεσογείων 257, Ν. Ψυχικό, 210 6794.444

Θα εξοπλίσεις το σπίτι σου με όλες τις απαραίτητες οικιακές συσκευές υψηλής τεχνολογίας με λιτό και κομψό design. Ακόμη, μηχανές καφέ, μικροκύματα, πλυντήρια (για μια ζωή) μέχρι σιδερωτήρια και φούρνοι ατμού.

ΜΠΕΝΠΡΟΥΜΠΗ

Αγίου Θωμά 27, Παράδεισος - Μαρούσι, 210 6199.300

Μία από τις μεγαλύτερες εταιρείες οικιακού και επαγγελματικού εξοπλισμού. Γυαλικά Duralex, καθώς και πλήρης συλλογή λευκών ειδών, τόσα που εύλογα θα έλεγε κανείς ότι προσφέρουν όλο (τον επώνυμο) κόσμο του σπιτιού. Εξυπακούεται ότι διατίθενται και όλα τα σχετικά ανταλλακτικά και αναλώσιμα.

PHILIPS ΕΛΛΑΣ Α.Ε.

Λ. Κηφισίας 44, Μαρούσι, 210 6162.000 - 466

Ολοκληρωμένες τηλεπικοινωνιακές λύσεις,

ράδεισος. Θα εξοπλίσεις το σπίτι σου με home-cinema, συστήματα ήχου με τέλεια απόδοση, τηλεοράσεις, βιντεοπροβολείς, αλλά και φορητές ηλεκτρονικές συσκευές: ψηφιακές κάμερες, βιντεοκάμερες, ακόμα και αξεσουάρ ήχου και εικόνας για το αυτοκίνητό σου.

ΓΥΨΙΝΑ ΔΙΑΚΟΣΜΗΤΙΚΑ

MATCH MODERN MATERIAL TECHNQUES

Σόλωνος 43 & Ομήρου, Κολωνάκι, 210 3636.704

Φωτιστικά, κορνίζες, επενδύσεις τοίχων που συνδυάζουν τη λιτότητα με την αρχοντιά και το παραδοσιακό με το μοντέρνο. Όλα γύψινα και από το γαλλικό οίκο Atelier Sedap. Διατίθενται, επίσης, οι hi-tech ψευδοροφές του οίκου Barrisol. Ακόμη, πολλές μοντέρνες λύσεις για δάπεδα εσωτερικών και εξωτερικών χώρων.

ΘΕΣΣΑΛΟΝΙΚΗ 2310

ΕΠΙΠΛΑ

ΑΒΑΣ

Αθριανουπόλεως 22, Καλαμαριά, 2310 486.623

Ralph Lauren Home Collection, Baker, Fendi Casa, επώνυμα έπιπλα, υφάσματα ποιότητας, φωτιστικά, αντικείμενα σπιτιού, αλλά και γραφεία αποκλειστικής εισαγωγής και διάθεσης.

AREA DOMUS

Γ. Παπανδρέου 94, 2310 428.330

Οι Moroso, Porada, Kartell και Kundalini είναι ανάμεσα στις εταιρείες επίπλων και φωτιστικών που έκαναν το Area Domus συνώνυμο της less is more αισθητικής κομψότητας στη διακόσμηση των ωραιότερων εσωτερικών χώρων στην πόλη.

AREA DOMUS OUTLET

Ανδρέα Γεωργίου 50, Βίλκα, 2310 537.857

Και με νέο outlet κατάστημα στη δυτική πλευρά της πόλης, για να βρούμε κομμάτια Moroso, Porada, Kartell και Kundalini σε εξαιρετικά καλές τιμές.

BO CONCEPT

Εθν. Αντιστάσεως 94, 2310 453.458

Σκανδιναβικό design για έπιπλα και διακοσμητικά για όλο το σπίτι σε φόρμες λειτουργικές και οργανικές. Η συλλογή, που ανανεώνεται δυο φορές το χρόνο, επιτρέπει συχνές και ενδιαφέρουσες προσφορές! Τοσκάρετε τη «στροβιλιστή» πολυθρόνα.

COCOMAT

Παύλου Μελά 11, 23120 266.696/ Ανθριανουπόλεως 24, Καλαμαριά, 2310 458.338

Αποκλειστικά ελληνικά και βαμβακερά, τα λευκά είδη, οι κουρτίνες, οι κουνουπιέρες και τα μαξιλάρια δαπέδου του Cocomat συμπληρώνουν μια συλλογή από έπιπλα για την κρεβατοκάμαρα. Φυσικό ξύλο, λιτός σχεδιασμός, πουπουλένιες νύχτες.

DECORAMA ARTE Γ.

Παπανδρέου 39, 2310 428.207

Vintage αυθεντικά έπιπλα και φωτιστικά από τις μαγικές δεκαετίες του '60 και του '70, διαλεγμένα ένα ένα από τον ιδιοκτήτη, αρχιτέκτονα και συλλέκτη Νίκο Βουκουκλαράκη, που αναλαμβάνει και τη διαμόρφωση εσωτερικών χώρων.

JUNK SHOP

Αργυρουπόλεως 37, 2310 424.634

Ο Θανάσης Μαυρομάτης φέρνει vintage έπιπλα και απίθανα διακοσμητικά αντικείμενα από τις δεκαετίες του '40, του '50 και του '60, από την Αγγλία και την Αμερική. Μια συλλογή νοσταλγική και άκρως ενδιαφέρουσα, σε τιμές πολύ ενδιαφέρουσες επίσης.

IKEA

12ο χλμ. Θεσ/νίκης-Περαίας, 2310 490.400

Έγινε μανία, όλοι έχουμε κάτι Ikea στο σπίτι μας. Από βαριές ντουλάπες και βιβλιοθήκες μέχρι ποτιστήρια του ενός ευρώ και από μαχαιροπίρουνα μέχρι μπουσεράδ των 60 λεπτών.

KAPPAS - ΓΚΟΥΝΕΛΑΣ

Βούλγαρη 48-50, 2310 327.770

Νεοκλασικά έπιπλα εισαγωγής και ελληνικά, ειδικές κατασκευές και ιδιαίτερα διακοσμητικά αντικείμενα σε ένα από τα πιο γνωστά καταστήματα της πόλης. Όλες οι ποιότητες, όλες οι τιμές.

MAISON COLONIALE

Εθν. Αντιστάσεως 94, 2310 435.458

Ινδονησιακό, κινεζικό και ινδικό oriental χρώμα σε αυθεντικά έπιπλα και αντικείμενα, για total look ή μικρές διακοσμητικές παρεμβάσεις στο σπίτι, σε ένα νέο κατάστημα.

MEXIL

Μοναστηρίου 101, 2310 515.060/ Παντιντών 54, 2310 515.100

Εταιρεία επίπλων που θα βρεις πολλά σκαμπό, καρέκλες, τραπέζια, γραφεία, φωτιστικά, κάποια δικής τους παραγωγής, αλλά τα περισσότερα εισαγωγή από μεγάλους και γνωστούς οίκους του εξωτερικού.

NEO ΚΑΤΟΙΚΕΙΝ

Εθν. Αντιστάσεως 137, 2310 493.977

Καναπέδες, τραπέζια, κρεβατοκάμαρες και υπέροχες βιβλιοθήκες σε λιτή και μοντέρνα σχεδίαση, ελληνικής κατασκευής και ελληνικής τιμής.

PORCELANA

Λ. Γεωργικής Σχολής 53, Πυλαία, 2310 474.767/ Γ. Παπανικολάου 2, Π.Ο. Κύμβος Ρετζίκιου, 2310 672.340/ 1ο χλμ. Σερρών - Θεσσαλονίκης, 23210 36157

Έπιπλα, διακοσμητικά, φωτιστικά, πόρτες, ντουλάπες, λύσεις για την κουζίνα, το μπάνιο και το δάπεδο συνθέτουν τη μεγάλη γκάμα των προϊόντων της εταιρείας



KARTELL

Χρώματα και διαφάνειες για έπιπλα και φωτιστικά από συνθετικά υλικά που σχεδιάζουν, μεταξύ άλλων, ο Starck, ο Citterio και ο Arad. Θραύση κάνουν τα φωτιστικά, οι καρέκλες και οι βιβλιοθήκες «κοχλίας», που είναι σαν να καταφθάνουν από το outer space.

Μητροπόλεως 92, 2310 280.035

Porcelana. Η ολοκληρωμένη της συλλογή υπογράφεται από επώνυμους σχεδιαστές μεγάλων οίκων του εξωτερικού και τη συναντάτε στα 7 πολυκατοστήματά της.

ROCHE BOBOIS

Αθριανουπόλεως 22, 2310 486.624

Καναπέδες, τραπέζια, κρεβατοκάμαρες, έπιπλα γραφείου, τραπέζια καθιστικών, με τις υπογραφές των πλέον ταλαντούχων Γάλλων σχεδιαστών-αρχιτεκτόνων.

2ND FLOOR

Ανδρέου Γεωργίου 18 (Βίλκα), 2310 266.931

Ανακατασκευασμένο loft κοντά στο λιμάνι της πόλης. Παρουσιάζει τα προϊόντα του με έναν εντελώς διαφορετικό τρόπο, γιατί δεν παραμένει σε κατάστημα αλλά σε ένα καινοτόμο showroom. Έπιπλα, φωτιστικά, ταπετσαρίες τοίχου, χαλιά, αρχιτεκτονικά υλικά και design products παγκοσμίου φήμης. Προϊόντα υπογεγραμμένα από τους πιο διάσημους βιομηχανικούς σχεδιαστές και αρχιτέκτονες γνωστών οίκων του εξωτερικού.

THE MODA BAGNO CONCEPT STORE

Εθν. Αντιστάσεως 135, Καλαμαριά, 2310 431.000

Σε 2.500 τ.μ. θα συναντήσετε ό,τι χρειάζεστε για το σπίτι σας. Από έπιπλα, διακοσμητικά αντικείμενα, φωτιστικά, πλακάκια, είδη μπάνιου, μέγιστο υψόμετρο κουζίνας και ψηφίδες Bissaza. Ό,τι και να δείτε στο τρίωρο κτίριο έχει την υπογραφή διάσημων σχεδιαστών του εξωτερικού και το αντιπροσωπεύει ένας μεγάλος οίκος.

VARANGIS

Π. Μελά 10, 2310 234.210/ Δωδώνης 14, Ιωάννινα, 26510 44264, www.varangis.com.gr

Προτάσεις σίγουρες και βαρύνοντος status από τις συλλογές Διά Χειρός Βαράγκη, Schemata Varangis, Zanotta και Lexington (με λευκά είδη).

ΥΦΑΣΜΑΤΑ - ΛΕΥΚΑ ΕΙΔΗ

CRIFE

Βασ. Όλγας 212, 2310 801.616

Εξαιρετική συλλογή από υφάσματα επιπλώσεων και κουρτίνες εισαγωγής από μεγάλους οίκους. Στεγάζεται σε ένα από τα πιο όμορφα διατηρητέα της πόλης.

ΑΝΤΙΚΕΙΜΕΝΑ - ΦΩΤΙΣΤΙΚΑ

ARTEMIDE

Γ. Παπανδρέου 92, 2310 403.934

Φωτιστικά υψηλής τεχνολογίας και αισθητικής, επιδαπέδια, απλικές, επιτραπέζια, οροφής, σχεδιασμένα από μεγάλους σύγχρονους designers. Για ιδιωτικούς και δημόσιους χώρους, οι δημιουργίες της εταιρείας έχουν κερδίσει περισσότερες θέσεις σε μουσεία, μνηστέριες τέχνης όλου του κόσμου. Η εταιρεία αναλαμβάνει τη μελέτη, την εγκατάσταση και το service.

BACCARAT

Π. Μελά 7, 2310 235.706

Τα διάσημα κρυστάλλινα αντικείμενα σε μια δλεαστική, γεμάτη χρωματιστές, πολύτιμες λάμπες βιτρίνα. Βάζα, κομμάτια, φωτιστικά, είδη γραφείου και μινιατούρες για οπαδούς της deluxe κουλτούρας.

COOK SHOP

Τσιμισκή 23, 2310 224.180

Conceptual shop όνομα και πράμα. Πλήρης και ενημερωμένη συλλογή για λάτρεις

της κουζίνας, από σκέυη και σερβίτσια μέχρι μικρολεπτομέρειες που μόνο μια δαιμόνια νοικοκυρά μπορεί να εκτιμήσει. Πολύ καλές τιμές, αλλά και πολύ καλά βιβλία μαγειρικής, που θα σε βγάλουν από το δίλημμα τι να σου φτιάξω του αχαιρέτου.

DESIGN MARKET

Προξ. Κορομηλά 30, 2310 272.491

Το τέλειο δώρο στον εαυτό σου ή στους καλύτερους φίλους σου. Τα χαριτωμένα, πρωτότυπα, design μικρά αντικείμενα που διαλέγει η Αλίκη All time classic, σημείο αναφοράς σε γιορτές και επετείους.

DESIGN PLUS GALANIS

Μητροπόλεως 75, 2310 224.458, 2310 235.080

Χρηστικά και διακοσμητικά, ultra μοντέρνα αξεσουάρ και έπιπλα εισαγωγής. Φουτουριστική, space pop ατμόσφαιρα, δίσκοι σερβιρίσματος διακοσμημένοι με ηλιοκαμένους surfer boys, «ψιλόλιγνα» τασάκια δαπέδου. Σήμα κατατεθέν του καταστήματος ο ζωντανός ροζ παπαγάλος.

GALERIE NTOPA ΠΕΓΚΑ

Προξ. Κορομηλά 19, 2310 286.482/ Outlet Πέγκα 10ο χλμ. Θεσ/νίκης-Πολυγύρου, 2310 462.020

Χαλιά κλασικά και σύγχρονα – τοέκαρε εκείνα του οίκου Tufenkian – που θα ντύσουν το σπίτι με τα συναρπαστικά χρώματα και αρώματα της Ανατολής, σε τιμές ανάλογα συναρπαστικές και... χειροποίητες. Ψυχή του μαγαζιού, ο ανήσυχος ταξιδευτής Σπύρος που θα σε κεράσει ζεστό τσάι στο πατάρι.

M&M HOUSE

Μητροπόλεως Ιωσήφ 10, 2310 269.888

Έπιπλα σε αγγλικό ύφος,

υφάσματα επίπλωσης, πανέμορφα αντικείμενα και εποχικά είδη δώρων για διακόσμηση με ρομαντική και ανάλαφρα κλασική διάθεση. Ντεσού τα λευκά είδη, από τα πιο περιζήτητα κομμάτια.

ΠΑΡΟΥΣΙΑΣΗ

Τσιμισκή 90, 2310 251.595

Rosenthal, Laura Ashley, Versace, WMF, Leonard κ.ά., στον παράδεισο της πορσελάνης, του κρυστάλλου και των ειδών κουζίνας. Στο section «Παρουσίαση - Χώρος» μεγάλη γκάμα από έπιπλα και μικροέπιπλα που θα κάνουν τη ζωή στην κουζίνα ευκολότερη.

STEREOSIS OBJECTS

Ικτίνου & Ζευξίδος 3, 2310 250.223

Ο Θανάσης Μπάμπας σχεδιάζει μοντέρνα, λειτουργικά και συλλεκτικά αντικείμενα από ξύλο, plexiglass και αλουμίνιο. Κανονικά έργα τέχνης.

STUDIO ΔΕΛΤΑ

Παπακυρίση 11, Καλαμαριά, 2310 420.942

Διακοσμητικά έθνη αντικείμενα, εντυπωσιακά κεριά και βελούδινα ριχτάκια. Η νέα τρέλα του Ηρακλή Δούκα, γνωστού διακοσμητή και persona της πόλης.

ΜΠΑΝΙΑ-ΚΟΥΖΙΝΕΣ - ΔΑΠΕΔΑ

KISKINIDIS

Κόμβος γέφυρας, Ε.Ο. Θεσσαλονίκης - Έδεσσας, Γέφυρα Αγ. Αθανασίου, 2310 716.040-10

Μοντέρνος χώρος για να φτιάξεις το μπάνιο και την κουζίνα σου. Έπιπλα και πλακάκια γνωστών εταιρειών.

DAMASK

Εμπορικό κέντρο Eurotech, 13ο χλμ. Θεσ/νίκης-Μουδανιών, 2310 491.815

Μοναδικά υλικά και τεχνικές για one of a kind μπάνια και δάπεδα από Tandelact και μπετόν, αυθεντικά μαροκινικά πλακάκια, ιταλικά έπιπλα κουζίνας και εντυπωσιακές ταπετσαρίες εισαγωγής.

ΟΙΚΟΣΕΤ

Αθριανουπόλεως 37, 2310 326.750

Έπιπλα κουζίνας, ντουλάπες και κρεβατοκάμαρες, ιταλικής και γαλλικής κατασκευής, σε μια συλλογή με στυλ που «αντικατοπτρίζει περισσότερο τον προσωπικό τρόπο ζωής και λιγότερο τις τάσεις της μόδας», σύμφωνα με το motto της εταιρείας.

ΦΙΛΚΕΡΑΜ-JOHNSON

Εδρα - Εργοστάσιο - Εκθεσιακό κέντρο, Λαέρτου 21, 23 & 25, Οδός προς Γεωργική Σχολή, 5ο χλμ. Καλαμαριά, 2310 494.300

Τα πλακάκια έχουν μπει δυναμικά στο χώρο μας, όχι μόνο για τη χρωματικότητα τους αλλά και ως επιλογή διακόσμησης. ☛



Alta Living

ΑΙΣΘΗΣΗ
ΕΛΕΥΘΕΡΙΑΣ

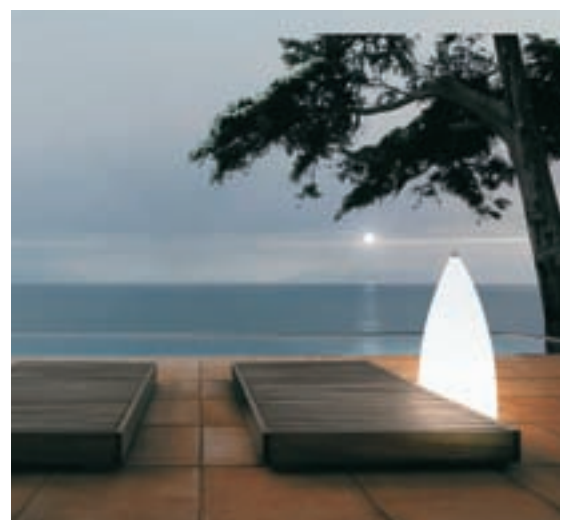

T

ο καλοκαίρι είναι η εποχή της εξωστρέφειας κι αυτό ισχύει τόσο για τα συναισθήματά μας όσο και για το σπίτι μας. Όπως κάθε καλοκαίρι μεταφέρουμε τα έπιπλα και τη ζωή μας στους εξωτερικούς χώρους του σπιτιού, σκοπός είναι να βγάλουμε προς τα έξω και την πραγματικότητά μας και να τη βιώνουμε ελεύθερα. Στο Alta Living τα έπιπλα κήπου δεν ομορφαίνουν απλώς τον κήπο ή τη βεράντα μας. Φέρνουν επιπλέον στην επιφάνεια τη δική μας αισθητική άποψη και το προσωπικό μας όραμα. Μας βοηθούν να ξεφύγουμε από τα καθιερωμένα και να ακολουθήσουμε τις επιθυμίες μας και τις ανάγκες του σπιτιού μας. Μας επιτρέπουν να αφηγήσουμε τα δόγματα του design και να δημιουργήσουμε έναν απόλυτα δικό μας χώρο, όπου κάθε αντικείμενο θα εκφράζει τη μοναδικότητά μας. Ώστε να νιώθουμε στον κήπο μας την ελευθερία που μας ταιριάζει.

Λ. Κηφισίας 22, Π. Αμαρουσίου, 210 6896.170/ Λ. Βουλιαγμένης 593, Άλιμος, 210 9961.975/ Λευκάδα/ Μυτιλήνη/ Χανιά

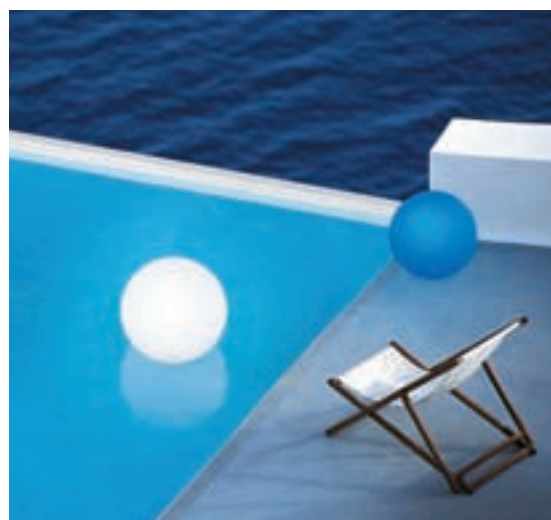



Devon & Devon

Ηλιόπουλος α.ε.

BathRoom®



"REIGN" martini cocktail glass design by EVA ZEISEL

A UNIQUE COMBINATION OF 10 EXOTIC BOTANICALS SUBTLY BALANCED THROUGH VAPOUR INFUSION FOR A CRISP, MORE REFINED TASTE

BOMBAY  SAPHIRE
INSPIRED