

HOME mag

ΤΟ ΠΕΡΙΟΔΙΚΟ ΤΗΣ ATHENS VOICE ΓΙΑ ΤΟ ΣΠΙΤΙ

QUIZ:

ΤΙ ΕΡΑΣΤΗΣ
ΕΙΣΑΙ;

Κλασικός

Φετιχιστής

Κάμα Σούτρα

Metrosexual

EROTICA

Βάλε στο σπίτι σου
αυτό που έχεις
συνέχεια
στο μυαλό σου



embrace your feelings[♡]



24 άτομα δόσεις & ευέλικτα χρηματοδοτικά προγράμματα

ΕΠΙΠΕΔΟ
ΕΠΙΠΛΑ + ΚΑΤΑΣΚΕΥΕΣ

- Άλιμος: Λ. Αλήμου 52, τηλ.: 210 98 35 959, fax: 210 98 32 493
- Χαλάνδρι: Λ. Πεντέλης 37, τηλ.: 210 68 94 071-2, fax: 210 68 94 449
- Πύργος: Κατακόλου & Προύσσης, τηλ.: 26210 20165, fax: 26210 20194

ΕΠΙΠΕΔΟ plus

- Π. Φάληρο: Αχιλλέως 104, τηλ.: 210 98 39 857, fax: 210 98 39 770

e-mail: info@epipedo.gr www.epipedo.gr

Stock Selections

- Μάνδρα Αττικής: Στρ. Νικολάου Ρόκκα 128, τηλ.: 210 55 56 126
[1η έξοδος Αττικής Οδού]

S&Team

Ζητήστε πληροφορίες για τη

Δίαιτα Γάμου



Κερκυραϊκό ντιζάιν, very erotica

Το κρυστάλλινο γοβάκι της φωτό ήρθε στο γραφείο, δώρο από καινούργια φίλη Κερκυραία, κουμ-κουάτ λικέρ γλυκό παλιοκαιρίσιο, αναμνηστικό από το νησί της. Στην αρχή ξεχάστηκε χωμένο μέσα σε χαρτιά και κάτω από φακέλους, έρμαιο της φούριας που επικρατούσε πάνω στο κλείσιμο του τεύχους. Όταν επιτέλους το δώρο ανοίχτηκε, μας άφησε όλους αποσβολωμένους κι ύστερα χαμογελαστούς, κάποιος μας κάνει πλάκα σκεφτήκαμε – ψάναμε σημεία και σύμβολα του ερωτισμού στο ντιζάιν εκείνες τις μέρες...

Την άλλη μέρα –Σάββατο–, κάτω από τη λιακάδα να το λούζει, στο τραπέζι του σαλονιού μου πια, έπιασα ξανά τον εαυτό μου να χαμογελάει. Κοιτώντας το στιγμιαία ανακάλυψα τα συγκλονιστικά του στοιχεία: απίθανο τακούι, υπέροχο χρώμα – προσέξτε καμπύλες που οδηγούν από το πώμα μέχρι την αρχή της κομψής γυναικείας γάμπας, ηδυπάθεια και απαράμιλλο στιλ πάνω απ' όλα. Έτσι «κολλημένη» με το γοβάκι, το κερκυραϊκό design και ο ερωτισμός του περασμένου αιώνα στόλισαν το τραπέζι μου για λίγο καιρό ακόμα. Ύστερα ανοίχτηκε, πιώθηκε και αποκαθηλώθηκε. Όπως όλα τα μικρά και μεγάλα «σύμβολα» του design, «αντικείμενα του πόθου» που για κάποιο καιρό μας συνεπάρουν κι ύστερα χαρίζονται, πετώνται, ανταλλάσσονται, στοιβάζονται σε ντουλάπια μέχρι –ίσως– να ξαναβρεθούν στην πρώτη γραμμή του ενδιαφέροντος. Στην υγειά μας! 🍷

Υ.Γ.1 Το λικέρ-γοβάκι θα βρείτε στο κατάστημα Casa di Pane, Ζαφειροπούλου 32, Παλιά Πόλη Κέρκυρας, 26610 26523.

Υ.Γ.2 Ευχαριστώ, Μαράκι!

CASA GIA TA BAZA

Του ΓΙΩΡΓΟΥ ΚΥΡΙΤΣΗ

Ένα συλλεκτικό τεύχος του Home με αποκλειστικές διαφημιστικές καταχωρήσεις που θα εντυπωσιάσουν τους καλεσμένους σας. Το πάχος τού ανά χειράς τεύχους το καθιστά επίσης ιδανικό για σουπλά, ενώ αν κόψετε ένα κομματάκι και το διπλώσετε κατάλληλα μπορείτε να το βάλετε κάτω από το τραπέζάκι της σελ. 55 για να μην κουτσάινει. Επίσης, το εξώφυλλό του από βαρύ χαρτί σαμούα των 250 γραμμαρίων είναι απολύτως κατάλληλο για τζιβάνες.

Αφιέρωμα Ιησούν ή Παραβάν: Από ποια μεριά του πρέπει να ξεβρακώνομαι; Τα πάντα για το απόλυτο εργαλείο εσωτερικής διαρρύθμισης χώρων. Τι τρώει, κάθε πότε θέλει πότισμα, με τι χρώμα κάλπη θα το ταιριάξετε.

Καναπέδες: Τι να κάνετε αν ο καναπές σας περνάει δύσκολη εφηβεία. Πώς θα επικοινωνήσετε μαζί του, πώς θα τον διευκολύνετε να σας εξομολογηθεί τις ανησυχίες του, πώς θα τον αποτρέψετε από το να ξεκινήσει το κάπνισμα και άλλες μαγκιές της ηλικίας.

Ντουλάπες και παπουτσοθήκες: Τι διαφορά έχουν οι ψηφιακές από τις αναλογικές, ποια είναι τα πλεονεκτήματα του κάθε τύπου. Πώς να αναβαθμίσετε το λογισμικό τους, πώς να τις θωρακίσετε από διαδικτυακές επιθέσεις και περιεργους ιούς.

Τρέντι κουζίνες: Φέτος θα φορεθούν μέχρι το γόνατο, σε εμπριμέ χρώματα και με ίσιο μαλλί. Ξανά στη μόδα οι λεκέδες από λάδι τηγανίσματος και οι πατημένες φρυγανιές στο πάτωμα. Δημιουργήστε στο χώρο σας μια ακόμα ζεστή γωνιά: η σωστή διάταξη και ο φωτισμός θα αναδείξουν τα άπλυτα πιάτα στο νεροχύτη σας.

Και ακόμα: Πόμολο, αυτός ο άγνωστος. Κουίζ: Βρείτε τι τύπος είναι το κομοδίνο σας. Μειώστε τη χοληστερίνη παίζοντας γκολφ στη ροκέτα σας. Και το νέο τρέντ: Χριστουγεννιάτικα δέντρα για όλες τις εποχές του χρόνου, που θα δώσουν άλλη ατμόσφαιρα στις καυτές ιδιωτικές σας στιγμές.

Style: Μεταλλικοί φοριαμοί σε τρελά σχέδια και χρώματα. Ντέξιον κι όσο αντέξιον. Η ζωή μετά το Α4. Σκουλαρίκια για φακέλους με αυτιά.

Και όπως πάντα, η Κουνέλα Γεωργελέ δοκιμάζει σπιφάδο.

Αγοράστε ποιότητα και design.



Όχι νούμερα.

- 10 χρόνια γραπτή εγγύηση
- Χρηματοδοτικά προγράμματα έως 72 δόσεις
- 12 άτοκες δόσεις με πιστωτικές κάρτες



 Σιλβεστρίδης

Έπιπλα που σε εμπνέουν να τα ζεις!

Εργοστάσιο/ Κεντρική έκθεση

13ο χλμ. Αθηνών-Λαμίας, Μεταμόρφωση Αττικής
Τηλ.: 210 28 25 012, fax: 210 28 22 313

www.silvestridis.gr • info@silvestridis.gr

Νέο showroom στην Αγ. Παρασκευή!

Αθήνα - Χαλάνδρι - Αγ. Παρασκευή - Πειραιάς
Θεσσαλονίκη - Λάρισα - Πάτρα - Χαλκίδα - Κόρινθος - Χίος

κλασική ομορφιά



με minimal διαθέσεις



KONSOLAKIS[®]
INTERIOR

Show Room: Λεωφ. Σπύρων 72, Τ.Κ.:153 44, Γέρακας, τηλ.: 210 6617388, Fax: 210 6617294
<http://www.konsolakis.gr> email: info@konsolakis.gr

morphos
SOFAS & BEDS





ΠΕΤΡΟΥ ΡΑΛΛΗ 33 Α, ΤΑΥΡΟΣ, ΤΗΛ.: 210 345 9090, www.morhos.gr

“ ΟΤΑΝ
Η ΑΠΟΛΥΤΗ ΑΝΕΣΗ
ΜΑΣ ΟΔΗΓΕΙ... ”



Ανακαλύψτε τις τελευταίες τάσεις στην επίπλωση του καθιστικού, επιλέγοντας από μία συλλογή exclusive μοντέλων, που έχουν σχεδιαστεί και κατασκευαστεί στην Ιταλία από τη Natuzzi, την κορυφαία ιταλική εταιρεία επίπλων.

Καταστήματα Divani & Divani by Natuzzi: Αθήνα: Μαρούσι - τηλ.: 210 6890500 - 1, Άλιμος - τηλ.: 210 9882777, Μοσχάτο - τηλ.: 210 4890102, Θεσσαλονίκη - τηλ.: 2310 459030, Αλεξανδρούπολη - τηλ.: 25510 25024, Λάρισα - τηλ.: 2410 670981, Πάτρα - τηλ.: 2610 461006,

ΣΥΛΛΟΓΗ 2008

NICOLAUS: ΑΥΤΗ Η ΑΙΣΘΗΣΗ ΑΝΕΣΗΣ ΚΑΝΕΙ ΤΗ ΖΩΗ ΠΙΟ ΟΜΟΡΦΗ



Nicolaus τριθέσιος καναπές, 236x106εκ.
www.natuzzi.gr

Notos Galleries Home - τηλ.: 210 3743166,
Ρόδος - τηλ.: 22410 27328, Χανιά - τηλ.: 28210 98120

DIVANI & DIVANI
by NATUZZI

42 design®



ΚΗΦΙΣΙΑΣ 71, 151 25 ΜΑΡΟΥΣΙ Τ 210 610 9546, 210 610 7049
F 210 610 9546, E info@homad.eu



Mod. BOHÈME_Design HOMAD 2007
ΣΥΣΤΗΜΑ ΚΑΘΙΣΤΙΚΟΥ ΣΕ ΠΟΛΛΟΥΣ ΣΥΝΔΥΑΣΜΟΥΣ
ΔΙΑΣΤΑΣΕΩΝ ΚΑΙ ΥΦΑΣΜΑΤΩΝ
ΕΝΔΕΙΚΤΙΚΗ ΤΙΜΗ ΣΥΝΘΕΣΗΣ 360x225x170
ΜΕ ΤΟ ΥΦΑΣΜΑ ΑΠΟ 3250€



UPDATE
YOUR
HOME



IKEA® STOCKHOLM



35€

STOCKHOLM
Ριχτάρι 130x170 εκ.

STOCKHOLM
Τραπεζι μέσης
170x60x45 εκ. 225 €



Design from Sweden

Στην IKEA δημιουργήθηκε η νέα σειρά IKEA STOCKHOLM για το καθιστικό. Η σειρά συνδυάζει υλικά υψηλής ποιότητας, όπως δέρμα, λινό, μετάξι και μοχέρ, με μοναδικό design από τη Σουηδία. Ελάτε στην IKEA και διακοσμήστε το καθιστικό σας με έπιπλα υψηλού design σε ιδιαίτερα προσιτές τιμές που μόνο η IKEA μπορεί να σας προσφέρει. IKEA STOCKHOLM. Υπέροχη ποιότητα! Χαμηλές τιμές!

95€

STOCKHOLM
Φωτιστικό
δαπέδου Υ146 εκ.

STOCKHOLM
Τριθέσιος καναπές
212x89x72 εκ.
1.495 €

STOCKHOLM RAND
Χαλί 250x350 εκ.
285 €

275€

STOCKHOLM
Βιβλιοθήκη
72x31x222 εκ.

Ανοχτά από Δευτέρα έως Παρασκευή 10:00 - 21:00 και Σάββατο 10:00 - 20:00
Αθήνα: Σπάτα, Εμπορικό Πάρκο Αεροδρομίου Ελ. Βενιζέλος
Θεσσαλονίκη: Πυλαία, περιοχή Αεροδρομίου. Τηλέφωνο για όλη την Ελλάδα: 801 11 22722

Για να ενημερώνεστε για τα νέα της IKEA στείλτε e-mail στη διεύθυνση: subscribe@ikea.gr και δηλώστε το ενδιαφέρον σας.



και όλα αλλάζουν.



ΘΕΜΑΤΑ

- 18_ **Design**
Οι διάσημοι Ολλανδοί designers William Brand και Annet van Egmond σκισάρουν αποκλειστικά για το HOME
- 20_ **Focus**
Στην Αθήνα και τον κόσμο Πρόσωπα, αντικείμενα, τάσεις
- 38_ **Προσωπικός χώρος**
Ο Σταύρος Θεοδωράκης μάς ανοίγει την πόρτα του σπιτιού του
- 40_ **Homegirl**
Home Seduction
Της ΜΑΝΙΝΑΣ ΖΟΥΜΠΟΥΛΑΚΗ
- 42_ **Erotica**
Βάλε στο σπίτι σου αυτό που έχεις συνέχεια στο μυαλό σου
Του ΓΙΑΝΝΗ ΚΩΝΣΤΑΝΤΙΝΙΔΗ
- 54_ **Επιλογές**
Χαλιά και κονσόλες
- 58_ **ΣΥΝΝΕΤΕΥΞΗ**
Ελευθερία και φως
Η Ελευθερία Ντεκώ σε μια συνέντευξη εφ' όλης της ύλης
- 64_ **Εργοτάξιο θεαμάτων**
Δύο δείγματα βιομηχανικών

- χώρων που μεταμορφώνονται σε καλλιτεχνικές στέγες
Της ΓΙΩΤΑΣ ΑΡΓΥΡΟΠΟΥΛΟΥ
- 118_ **Εκεί που κατοικεί το γκλαμ**
Η Ελένη Ψυχούλη επιμένει ότι το glam στο σπίτι σου καθρεφτίζει τη star που κρύβεις μέσα σου
- 120_ **Το ψυχογράφημα του παραβάν**
Το πιο μυστήριο, ατμοσφαιρικό, πονηρό έπιπλο του σπιτιού μπαίνει στο μικροσκόπιο
Της ΜΑΡΙΛΕΝΑΣ ΚΟΜΝΗΝΟΥ
- 124_ **QUIZ: Εσύ τι εραστής είσαι;**
Του ΣΤΕΦΑΝΟΥ ΧΑΤΖΗΡΟΗΛΟΥ
- 134_ **Κουρδιστό πορτοκάλι**
Το HOME στο σπίτι του σκηνογράφου Άκη Καραθανάση
Της ΑΛΕΞΑΝΔΡΑΣ ΒΑΣΙΛΕΙΟΥ
- 140_ **Keep ARTing**
Τα αντικείμενα από γυαλί της Μικαέλας Θεοδωρακάκου σε οδηγούν σε έναν τολμηρό, φανταστικό κόσμο
Της ΑΛΕΞΑΝΔΡΑΣ ΒΑΣΙΛΕΙΟΥ
- SHOPPING**
- 68_ **Trends**
Madame Butterfly, Άσπρη μέρα,



- Τύπωσέ με
- 74_ **ΑΦΙΕΡΩΜΑ**
Sofa's choice
52 Καναπέδες σου ζητούν να διαλέξεις. Δύσκολο.
- 90_ **Hit Parade**
Υφάσματα, φωτιστικά, έπιπλα.
Οι πιο καυτές τάσεις του φετινού χειμώνα.
- ΜΕΙΝΕ ΣΠΙΤΙ**
Απάντησε με ειλικρίνεια στις ερωτήσεις του quiz; Ωραία, τώρα μπορείς να διαλέξεις την κρεβατοκάμαρα που ταιριάζει στον τύπο σου.
126_ **Κλασικός**
128_ **Φετιχιστής**
130_ **Κάμα Σούτρα**
132_ **Metrosexual**
- 142_ **Food Company**
Η καλή μέρα από την κουζίνα φαίνεται
- ΟΔΗΓΟΣ Αθίνας-Θεσσαλονίκης**
- 147_ Τα πάντα για το σπίτι, οι πιο ψαγμένες διευθύνσεις της αγοράς
- 162_ **ΣΤΑΥΡΟΛΕΞΟ**
Για δυνατούς του ντιζάιν λύτες
Της ΣΤΕΛΛΙΝΑΣ ΚΑΡΡΑ

Εκδότης: Φώτης Γεωργελές

Σύμβουλος έκδοσης: Αγγελική Μπιρμπίλη
Διευθύντρια: Νενέλα Γεωργελέ

Art Director: Φώτης Πεχλιβανίδης

Συντονισμός: Ναταλία Δούκα

Συντακτική Ομάδα

Σταυρούλα Παναγιωτάκη, Αλεξάνδρα Βασιλείου, Μαργαρίτα Μικελάκου, Γιάννης Κωνσταντινίδης, Σώπη Τριανταφύλλου, Μανίνα Ζουμπουλάκη, Στέφανος Χατζηροπός, Γιώργος Κυρίτσος, Μανώλης Χάρος, Γιώργος Τζιτζιλάκης, Γιώτα Αργυροπούλου, Μαριλένα Κομνηνού, Λυδία Βαβυλοπούλου, Γιάννης Νένης, Ελένη Ψυχούλη, Τζένη Σταυροπούλου, Γιώργος Δημητρακόπουλος, Ζιζή Σφυρή, Στελλίνα Καρρά, Βάγια Ματζάρογλου, Δήμητρα Τριανταφύλλου, Μαρίτα Γεωργίου, Μαρία Κουρή, Μυρσίνη Λιοναράκη

Ρεπορτάζ Αγοράς

Έλλη Γρατσιά, Λένα Μένδρη

Γραμματεία σύνταξης: Γεωργία Σκαμάγκα

Ατελιέ: Μορφούλα Βογιατζόγλου,

Λίτσα Δαρζέντα, Αντιγόνη Γραμμενί

Διόρθωση κειμένων: Δήμητρα Γκρους,

Δήμητρα Αρβανιτάκη

Επεξεργασία εικόνας: Στέλιος Βαζουράκης,

Μιχάλης Τζανετάκης

Φωτογράφοι: Τάκης Σπυρόπουλος,

Καζερι, Σταύρος Ανδριώτης, Νίκος Κοκαλιάς,

Κώστας Πηγαδάς, Χρήστος Πότσιος,

Αλέξανδρος Φιλιππίδης

Διευθύντρια διαφημιστικής αγοράς:

Λουίζα Ναθαναήλ

Direct market manager:

Βασίλης Ζαρκαδούλας

Υπεύθυνος τμήματος direct market:

Μιχάλης Κούβελας

Γραφείο Θεσσαλονίκης:

Ζαχαρίας Βαϊλάκης, 2310 545069

Συντονισμός διαφήμισης: Δήμητρα Χιώτη

Υποδοχή διαφήμισης: Μαρία Αυγερινού
ads@athensvoice.gr

Δημόσιες σχέσεις - Επικοινωνία:

Φωτεινή Λουκαρέα

Οικονομικός διευθυντής: Νίκος Θεοδώρου

Διεύθυνση Λογιστηρίου: Έφη Μούρτζη

(Τηλ. λογιστηρίου 210 3617.170)

Υπεύθυνος διανομής: Λάμπρος Καζάκος

Υπεύθυνος μηχανοργάνωσης:

Βάιος Σινταϊριμάς

Διαχωρισμοί - εκτύπωση:

«Η Καθημερινή ΑΕ»

Το περιοδικό **HOME mag** «Design & the city»

εκδίδεται από την «PLUS ATHENS Εκδοτική»

Χ. Τρικούπη 22, Αθήνα, 210 3630.374

Info@homemag.gr

Το περιοδικό διανέμεται δωρεάν.

Απαγορεύεται η αναδημοσίευση, η αναπαραγωγή, ολική ή μερική, η διασκευή ή απόδοση του περιεχομένου της έκδοσης με οποιονδήποτε τρόπο, μηχανικό, ηλεκτρονικό ή άλλο, χωρίς προηγούμενη γραπτή έγκριση του εκδότη.

ISSN 1790-6725

να μ' αγαπήσει

APPLE/MORGAN

Ένας κόσμος γεμάτος υφάσματα, αποχρώσεις ζωής και συναισθήματα

ITALVELLUTI

ALCANTARA

FLARMAGOC

Magical

VERSACE

JOOP!

ANDREW MUIRHEAD

ROMO

ΜΕΘ ΚΟΛΩΝΑΚΙ: ΠΑΤΡ. ΙΩΑΚΗΜ 50, ΤΗΛ.: 210 7230 850

ΓΛΥΦΑΔΑ: Μ. ΜΠΟΤΣΑΡΗ 8, ΤΗΛ.: 210 8947 874

ΑΘΗΝΑ: ΗΛΙΟΥΠΟΛΕΩΣ 9-11, ΔΑΦΝΗ, ΤΗΛ.: 210 7560 692-3

ΘΕΣΣΑΛΟΝΙΚΗ: ΑΔΡΙΑΝΟΥΠΟΛΕΩΣ 37, ΚΑΛΑΜΑΡΙΑ, ΤΗΛ.: 2310 445444 - 5

> ΚΕΝΤΡΙΚΗ ΔΙΑΘΕΣΗ: ΚΗΦΙΣΟΥ 23, ΡΕΝΤΗΣ, ΤΗΛ.: 210 4829 611-14, FAX: 210 4829 717

www.metridis.gr, E-mail: metridis@metridis.gr

www.MAGICAL.GR

TISSUS
ΜΕΤΡΙΔΗΣ®

ΥΦΑΣΜΑΤΑ ΕΠΙΠΛΩΣΕΩΝ - ΚΟΥΡΤΙΝΕΣ
ΔΕΡΜΑΤΑ - ΧΑΛΙΑ - ΤΑΠΕΤΣΑΡΙΕΣ ΤΟΙΧΟΥ



Lola



Brand van Egmond

Ο αρχιτέκτονας William Brand και η γλύπτρια Annet van Egmond είναι οι δύο εγκέφαλοι του οίκου Brand van Egmond και πρωτεργάτες της ολλανδικής σχολής του «ποιητικού» νιζάιν. Τα χειροποίητα γλυπτά φωτιστικά τους δανείζονται την τυπολογία του κόσμου της μόδας και χωρίζονται σε σειρές prêt à porte και haute couture, που ωστόσο δίνουν μεγαλύτερη έμφαση στους αισθητικούς πειραματισμούς παρά στις εκάστοτε κυρίαρχες τάσεις. Με χιουμοριστική διάθεση σκιτσάρουν, ειδικά για το HOME, το best seller φωτιστικό τους "Lola", ενώ από κάτω του λικνίζονται δύο παιχνιδιάρικα γυναικεία πόδια ντυμένα μόνο με γόβες στιλέτο. 📍

AE

ideal strom σειρά αναζωογόνησης



Μια σειρά που σας φροντίζει καλύτερα από οποιοδήποτε spa, καλλυντικό ή άλλη περιποίηση. Στην **IDEAL STROM**, στόχος μας είναι η πραγματική, φυσική αναζωογόνηση. Η αναζωογόνηση που μόνο ένας καλός, ελαφρύς ύπνος μπορεί να χαρίσει. Στην **IDEAL STROM** συνδυάζουμε εδώ και 25 χρόνια, την έρευνα, την επιστημονική γνώση, τις φυσικές πρώτες ύλες και την απόλυτη ποιότητα κατασκευής για να σας εξασφαλίσουμε έναν ύπνο αληθινά ευεργετικό! Έναν ύπνο αναζωογονητικό!

ideal strom[®]
ιδανικές συνθήκες ύπνου

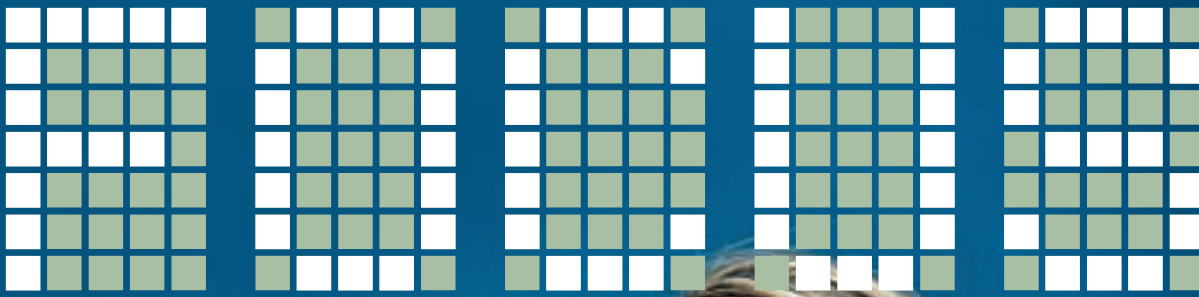

ΣΤΗΝ ΑΘΗΝΑ
ΚΑΙ ΣΤΟΝ ΚΟΣΜΟ
ΠΡΟΣΩΠΑ, ΤΑΣΕΙΣ,
ΑΝΤΙΚΕΙΜΕΝΑ,
ΤΕΧΝΗ

ΕΠΙΜΕΛΕΙΑ: ΑΛΕΞΑΝΔΡΑ ΒΑΣΙΛΕΙΟΥ
ΣΥΝΕΡΓΑΣΤΗΚΑΝ:
ΜΑΡΙΛΕΝΑ ΚΟΜΝΗΝΟΥ, ΜΑΡΙΑ ΚΟΥΡΗ,
ΛΕΝΑ ΜΕΝΔΡΗ, ΕΛΛΗ ΓΡΑΤΣΙΑ, ΖΙΖΗ ΣΦΥΡΗ





ZAHA HADID: ΤΟ ΜΕΛΛΟΝ ΕΙΝΑΙ ΕΔΩ

Ο Καρλ Λάγκερφελντ, ο αυτοκράτορας της γαλλικής μόδας, χρίζει την εμβληματική ματλασέ τσάντα Chanel σε μούσα της σύγχρονης τέχνης και την αποθεώνει με μία αβάν-γκαρντ κινητή έκθεση (Mobile art) οργανωμένη σαν τρισδιάστατο φιλμ, που από το 2008 έως το 2010 θα κάνει το γύρο της Ασίας, της Ευρώπης και της Αμερικής. Το όχημα γι' αυτό το φαντασμαγορικό ταξίδι (όπου 15 διάσημοι καλλιτέχνες από όλο τον κόσμο θα ερμηνεύσουν ο καθένας με τους δικούς του εικαστικούς κώδικες τη θρυλική τσάντα) είναι ένας φουτουριστικός χώρος ειδικά σχεδιασμένος από τη Zaha Hadid. Ρευστές φόρμες με γεωμετρικές καμπύλες, αρχιτεκτονική δομή σαν αψίδα, οροφή με επτά γυάλινα ανοίγματα στο φυσικό φως και εσωτερικό αίθριο για κοινωνικές επαφές και απολαυστικές περιπλανήσεις συνθέτουν το αποτέλεσμα ενός αισθητικού πειραματισμού, που διαβάζει το μέλλον συνδυάζοντας με τον πιο πρωτοποριακό τρόπο το νεωτεριστικό πνεύμα με την ασύγκριτη κομψότητα του οίκου Chanel **-Α. ΒΑΣΙΛΕΙΟΥ**



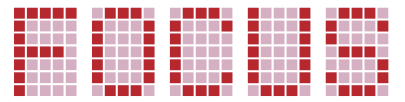

ΣΤΗΣΤΕ ΤΗΝ ΤΕΧΝΗ ΣΤΟΝ ΤΟΙΧΟ

ΤΑ ΜΥΣΤΙΚΑ ΤΗΣ ΤΑΠΕΤΣΑΡΙΑΣ

Πράξεις με μαθηματική ακρίβεια. Τα ρολά ταπετσαρίας έχουν συγκεκριμένες διαστάσεις (10 μ.). Έτσι, το πρώτο βήμα είναι να μετρήσεις την περίμετρο του χώρου. Αν σκοπεύεις να την τοποθετήσεις παντού, μην παραλείψεις τις πόρτες και τα παράθυρα. Ύστερα μέτρησε το ύψος από το ταβάνι έως το σοβατεπί. Τέλος διαίρεσε το ύψος του ρολού με το ύψος του χώρου, καθώς και την περίμετρο του χώρου με το πλάτος του ρολού για να καταλήξεις στο σωστό αριθμό των φύλλων που θα σου χρειαστούν.

Μην ξεχνάς τα προκαταρκτικά. Πριν τοποθετήσεις τα ρολά της ταπετσαρίας, τοποθέτησέ τα νοερά στη σειρά, σημειώνοντας με μολύβι ή κιμωλία την ακριβή τους θέση. Αν η ταπετσαρία έχει σκούρα απόχρωση, φρόντισε οι γραμμές που θα τραβήξεις να είναι μαύρες ώστε να μη διακρίνονται ανάμεσα στα φύλλα.

Η σωστή ταπετσαρία από την αρχή φαίνεται. Αν θέλεις να βάλεις ταπετσαρία σε όλους τους τοίχους, άρchiσε από τη γωνία που βρίσκεται κοντύτερα σε πόρτα. Αν σκοπεύεις να ντύσεις μόνο έναν τοίχο, τοποθέτησε το πρώτο φύλλο στο κέντρο του και χρησιμοποίησέ το σαν σημείο αναφοράς.

Κάν' το στα ίσα. Για να τοποθετήσεις ίσια το πρώτο φύλλο χρησιμοποίησε αλφάδι. Όμως, αν οι τοίχοι δεν είναι απόλυτα ευθυγραμμισμένοι στο χώρο, προσαρμόσου στις δικές τους ευθείες – ιδίως αν η ταπετσαρία έχει ρίγες ή γεωμετρικά σχέδια. **-Μ. ΚΟΥΡΗΣ**



ΠΑΙΞΕ ΣΤΟ ΔΙΚΟ ΣΟΥ ΜΟΤΙΒΟ

Super-size me. Τα οριζόντια μοτίβα χαρίζουν ύψος στα χαμηλοτάβανα δωμάτια.

Η τέχνη τούς πάει πολύ. Αν η ταπετσαρία σου έχει μικροσκοπικά μοτίβα είναι ο ιδανικός καμβάς για να αναδείξει τη συλλογή σου από μικρά έργα ζωγραφικής, ενώ αν έχει σχέδια μεγάλα και εντυπωσιακά της ταιριάζει ένα μόνο έργο τέχνης, μεγάλο και φανταχτερό.

Mix&match. Για να παίξεις σωστά το παιχνίδι του ντιζάιν, διάλεξε για τον ένα τοίχο του χώρου σου μια ταπετσαρία με εντυπωσιακά μοτίβα και ντύσε τους υπόλοιπους με μια μονόχρωμη με υφασμάτινη υφή.



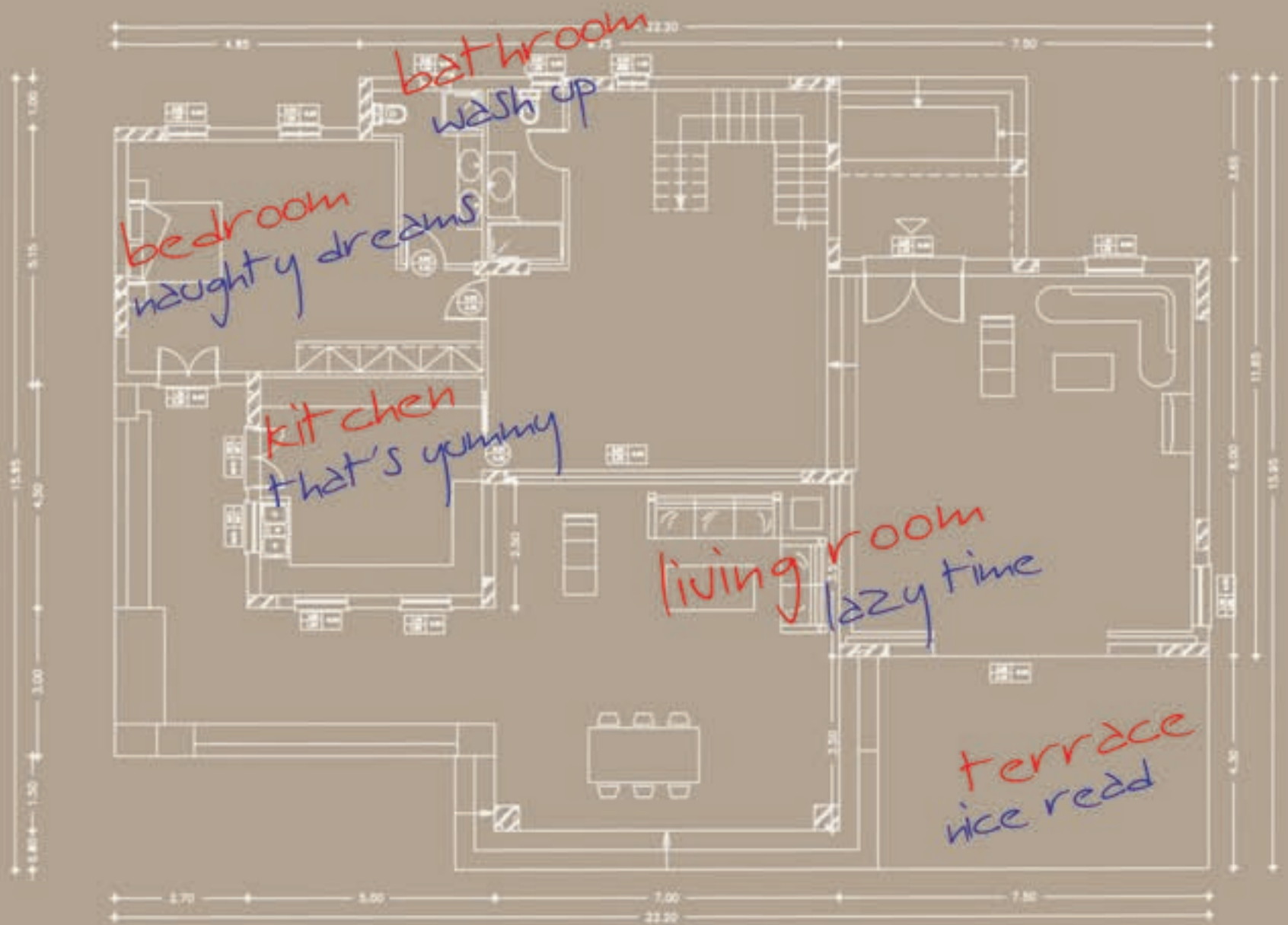

Your house, our business

INTERNI

www.modabagno.gr • e-mail: info@modabagno.gr • tel: 210 80 36 700

moda bagno



ACTIVE CRYSTALS: ΟΙ ΚΑΛΥΤΕΡΟΙ ΦΙΛΟΙ ΤΩΝ ΚΟΡΙΤΣΙΩΝ

Από τότε που η υψηλή τεχνολογία άρχισε να πειραματίζεται και αισθητικά, τα αξεσουάρ μόδας όχι για την γκαρνταρόμπα αλλά για τις συσκευές hi-tech ήταν πλέον ζήτημα χρόνου. Σήμερα, τα μεγάλα πνεύματα της Phillips και της Swarovski συναντώνται και δημιουργούν τη συλλογή Active Crystals, τα πρώτα τεχνολογικά κοσμήματα για τον υπολογιστή. Τα USB stick HEART BEAT και USB stick LOCK IN (σε σχήμα καρδιάς και λουκέτου αντίστοιχα), από ανοξείδωτο ατσάλι και εντυπωσιακά κρύσταλλα σε ασπρή απόχρωση και, φυσικά, με χωρητικότητα 1 GB και προστασία με κωδικό για την αποθήκευση έως 250 μουσικών κομματιών ή 1.000 φωτογραφιών, είναι για τους θηλυκούς χρήστες της τεχνολογίας υπέρκομψα και εντυπωσιακά αξεσουάρ μόδας. -Μ. ΚΟΥΡΗ



Από τα Βιονικά super model του '80 και το heroin chic του '90 ως το aggressive look και όσα ακόμη μας επιφυλάσσει το 2000, ο ορισμός της γυναικείας ομορφιάς έχει γραφτεί και ξαναγραφτεί πολλές φορές τις τελευταίες δεκαετίες. Η εγγυημένη άλλοτε συνταγή των pin ups (εξωστρεφής θηλυκότητα με μια γερή δόση από νάζι και μια ιδέα από παιδικότητα) δεν είναι πια συνώνυμη της γυναικείας γοητείας. Υπάρχει όμως κάτι στα pin-ups που πάντα μας φέρνει ένα τσίμπημα στο στήθος και μας υπόσχεται ότι οι γυναίκες είναι μυστήρια πλάσματα και η ζωή υπέροχη υπόθεση. Είναι η ξέχειλη (μεταπολεμική;) αισιοδοξία τους (ίσως, η εξωπραγματική φρεσκάδα τους ή η σχεδόν αθώα (με τη σημερινή ματιά) σεξουαλικότητά τους. Τα βρήκαμε να ποζάρουν αισθησιακά σε περιοδικά και να διαφημίζουν τσιγάρα, αναψυκτικά, ποτά και άλλες -αμαρτωλές και απαγορευμένες πλέον- απολαύσεις στο **advertising archives**, μια διαδικτυακή εταιρεία που διαθέτει περισσότερες από ένα εκατομμύριο vintage εικόνες: από ερωτικές φωτογραφίες του 1800 μέχρι ρεκλά-

μες και εξώφυλλα σχεδιασμένα από ονόματα όπως ο Γουόρχολ, ο Μπέιτμαν και ο Ρόκγουελ, κινηματογραφικές αφίσες, καρτ ποστάλ, πόστερ, ακόμη και μενού εστιατορίων. Απλά μπες στην ιστοσελίδα **www.advertisingarchives.co.uk** και από το τεράστιο αρχείο της διάλεξε την εικόνα που θα σου άρεσε να βλέπεις στην κρεβατοκάμαρά σου το πρωί όταν ξυπνάς. Ή στο καθιστικό σου, το απόγευμα που γυρίζεις από τη δουλειά. Αν θέλεις, μπορούν να σου τη μεγεθύνουν σε διαστάσεις αφίσας. -Μ. ΚΟΜΝΗΝΟΥ

you
sexy
thing



Baccarat

LIGHTING COLLECTION



ΑΘΗΝΑ: Βουκουρεστίου 21 - 106 71 - τηλ. 210 36 25 050 - ΚΗΦΙΣΙΑ, Κηφισός 238-240 - 145 62 - τηλ. 210 62 36 678
ΘΕΣΣΑΛΟΝΙΚΗ: Παύλου Μπάτ 7 - 546 22 - τηλ. 2310 235 706
SHOP IN SHOP: NOTOS GALLERIES HOME: Κρατικού 3-5, Πλατεία Κολοσσών - 105 51 - τηλ. 210 37 43 206 κα σε επιλεγμένα καταστήματα
Ανωλεκτικός Αντιρρύπαντος ΠΑΝΟΣ Α. ΝΤΙΦΟΣ - τηλ. 210 36 43 547 - fax: 210 36 34 407 - www.baccarat.gr - e-mail: info@baccarat.gr

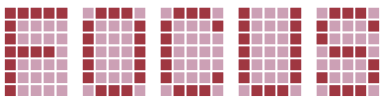

5 λόγοι
για να αποκτήσω
το νέο κατάλογο

IKEA

1. Είμαι οπαδός του εκδημοκρατισμού του ντιζάιν και η σκανδιναβική λιτότητα πάει με όλα. Ξεφυλλίζοντας το νέο κατάλογο, θα κάνω νοερά shopping από το σπίτι μου και θα φαντασιώνομαι όλες τις low budget αγορές μου.

2. Από μισή ώρα μου θα παρελάσουν 758 νέα έπιπλα και αντικείμενα του ντιζάιν με διαφορετικές στιλιστικές προτάσεις για το σπίτι μου και από αυτά τα 584 σίγουρα θα με δελεάσουν με τις φετινές ακόμα χαμηλότερες τιμές τους.

3. Δεν χρειάζεται να ψάξω να τον βρω. Ο κατάλογος θα φτάσει στην πόρτα μου, γιατί το IKEA θα μου τον στείλει προσωπικά και δωρεάν μέ-

σα σε κομψό σακουλάκι.

4. Θα αισθανθώ πολίτης του κόσμου, επειδή ο κατάλογος του IKEA μοιράζεται σε 36 χώρες του πλανήτη και διαθέτει και μερικά αξιοσημείωτα παγκόσμια ρεκόρ. Το βάρος όλων των καταλόγων που εκτυπώνονται παγκόσμια είναι αντίστοιχο με το βάρος 204.000 ελαφιών (το ήμισυ του πληθυσμού των ελαφιών που βολτάρουν στα δάση της Σουηδίας) και επίσης εάν τοποθετήσουμε τον ένα κατάλογο IKEA πάνω στον άλλο (από όσους τυπώνονται ετησίως) το συνολικό ύψος θα είναι αντίστοιχο με αυτό που θα είχαν 4.250 Empire State Buildings στη Ν. Υόρκη.

5. Θα έχω ήσυχη την οικολογική μου συνείδηση. Γιατί αν κρατήσω τον καινούργιο κατάλογο μέχρι τον επόμενο Αύγουστο, θα τον επιστρέψω στην IKEA ώστε να συμμετέχω ενεργά στο περιβαλλοντικό της πρόγραμμα ανακύκλωσης.

-Α. ΒΑΣΙΛΕΙΟΥ



PURPLE RAIN

Έμβλημα του μυστικισμού, της ηδυσάθειας, των μπσέμ και των... γκοθάδων, το μοβ είναι η drama queen του ντιζάιν



BO CONCEPT
Βάζα από € 25



BO CONCEPT
Τριθέσιος καναπές Velvet από € 3.515

EPIPLO HOME
Καρέκλες Miss του οίκου Cantori, € 532 η μία

AMARILIO
Περιστρεφόμενη πολυθρόνα Hob της Cor από € 1.800 + ΦΠΑ

Artemide®

THE HUMAN LIGHT.



MESMERI, designed by
Eric Solé.

30
ΧΡΟΝΙΑ
στην Ελλάδα
1977 - 2007

ΚΟΛΩΝΑΚΙ: Σόλωνος 34 • 210 3646770 • ΚΗΦΙΣΙΑ: Λ.Κηφισίας 200 • 210 6233537 • ΘΕΣ/ΝΙΚΗ: Γ.Παπανδρέου 92 • 2310 403934
Authorized Retailers: ΑΓΡΙΝΙΟ: Art & Light - Προυσιωτισσης 27 • ΗΡΑΚΛΕΙΟ: L'esclusivo Τσακιρέλης - Λ. Ικάρου 50 • ΝΑΥΠΛΙΟ: Fotonio
Μεγαλόφωνο Άριας • ΡΟΔΟΣ: Bedroom & More - 28ης Οκτωβρίου 32-36 • Shop in Shop: Notos Galleries home - Πλατεία Κοτζιά Αθήνα
Artemide Ελλάς Α.Ε. • Σόλωνος 34 • Τ 210 3646774/5 F 210 3646823 • e-mail: info@artemide.gr • www.artemide.com

La scuola



ARE YOU CHIC ENOUGH?

Κάποτε η αποθέωση του σικ ήταν να κλείνεις για μια βραδιά μια πολυτελή σουίτα ξενοδοχείου, δραπετεύοντας για μια νύχτα από τη γνώριμη μονotonία του σπιτιού σου.

Σήμερα, η νέα τάση είναι να απολαμβάνεις καπουτσίνο και εξωτικά κοκτέιλ στα lounge bar των ανακαινισμένων glam ξενοδοχείων. Το νέο hot spot βρίσκεται στην καρδιά του Συντάγματος, στο lobby του **King George Palace**, και σε κεραυνοβολεί στην είσοδο με την γκράφιτι ατάκα του Κωνσταντίνου Κακανιά "Are you chic enough?". Το **T Palace Lounge Bar** είναι ένα τολμηρό σύμπαν σύγχρονου ντιζάιν με ισχυρές δόσεις πολυτέλειας, ιδανικό σκηνικό για τους φανατικούς fashionistas της πόλης. Πάνω από τους royal blue καναπέδες, τα άλογα της Moosi και τα ολόμαυρα κρύσταλλα Baccarat φωτίζουν τη Lulu του Yves Saint Laurent, ενώ στο μπαρ τα πιστόλια του Philippe Starck μοιράζονται το χώρο με την κορόνα του Δημήτρη Αντωνίτση. Και επειδή οι glam λεπτομέρειες κάνουν τη διαφορά, ο καπουτσίνο σεβρίζεται με καραμέλα σε χρυσά φλιτζάνια κάτω από το tattoo που χτύπησε στον τοίχο ο Scott Cambell: "I was very good at doing what I was told". Α. ΒΑΣΙΛΕΙΟΥ





ΚΟΥΡΤΗΣ
O F F I C E

MASCHERONI
YPSILON BR

Από το 1909

ΝΕΟ ΚΑΤΑΣΤΗΜΑ OFFICE Λ. ΚΗΦΙΣΙΑΣ 166, ΜΑΡΟΥΣΙ, ΤΗΛ.: 210 8013236, 210 8016703, FAX: 210 8018224
ΘΕΣΣΑΛΟΝΙΚΗ INHOUSE-JUNIOR-OFFICE: ΕΘΝΙΚΗΣ ΑΝΤΙΣΤΑΣΕΩΣ 173, ΤΗΛ.: 2310 478700, FAX: 2310 476833

www.kourtis.gr

STUDIO KOSTA BODA

Γαλατιέρα και ζαχαριέρα Evasolo, € 55 το σετ



NOTOS GALLERIES HOME

Φλιτζανάκια εσπρέσο Sano, € 63 το σετ των δύο τεμαχίων



OCTOPUS

Ρολόι τοίχου της Next Time € 39



FAB BY STAMATOPOULOS

Μπορντούρα ταπετσαρίας, € 46 το ρολό των 4 μέτρων



COOK SHOP

Μηχανή εσπρέσο Mokona της Bialetti € 249



CAFÉ SOCIETY

Το βιομηχανικό ποπ ντιζάιν σε προκαλεί να κάνεις το σπίτι καφενείο



BO CONCEPT

Τραπέζι και καρέκλα, € 870 και € 230 αντίστοιχα



ΠΑΡΟΥΣΙΑΣΗ

Τσαγιέρα με φίλτρο και ρεσό της WMF € 105



OMNIA

Θήκη για χαρτοπετσέτες € 21

**Έτσι ανοίγει ο
νέος μας
φούρνος με
ανοίγματα πόρτας
στο πλάι**

Αντίθετα από τους κοινούς φούρνους, έχει άνοιγμα πόρτας στο πλάι για να μην δυσκολεύεστε στο μαγείρεμα. Εμπιστευθείτε τη Zanussi και θα δείτε τα πράγματα από άλλη πλευρά.



**Έτσι ανοίγει ένας
κοινός φούρνος**

GET A LIFE, GET A ZANUSSI



DOLCE VITA

Όταν ο Karl Lagerfeld ανέλαβε (και) τον Οίκο Fendi, δήλωσε απερίφραστα: «Ο Fendi είναι το όραμά μου για την ουσία της Ρώμης». Από τότε η αιώνια πόλη έγινε η μούσα του. Η μεγάλη πρόκληση ήταν να οσμιστεί τη σαγηνευτική αύρα της και να κλείσει μέσα σε ένα μπουκάλι που να αποθεώνει τη μεγαλοπρέπειά της το αριστοκρατικό της άρωμα. Το νέο άρωμα του οίκου δεν μπορούσε λοιπόν παρά να ονομάζεται Palazzzo, να είναι φλογερό και εκλεπτυσμένο, όπως η Ρώμη, και να αναδύεται σαν τζίνι μέσα από ένα μπουκάλι που υποκλίνεται στην αρχιτεκτονική της. Η απεικόνιση του Palazzo Fendi στην πίσω πλευρά τού κατά τα άλλα κλασικά ορθογώνιου μπουκαλιού με το μπαρόκ διπλό F στην κορυφή του, είναι η πιο τολμηρή και μοντέρνα ερμηνεία του οράματος του Karl Lagerfeld κι ένα ακόμα από τα εξάισια σκάνδαλα του οίκου.

-Α. ΒΑΣΙΛΕΙΟΥ



ΘΕΑ ΤΟ ΕΚΑΝΕΣ ΤΟ ΠΛΥΝΤΗΡΙΟ

Οι ηλεκτρικές συσκευές είναι πολύ χρήσιμες για να είναι θλιβερές. Γι' αυτό η LG Electronics, σε συνεργασία με την Designers Guild όπως και με άλλους διάσημους καλλιτέχνες, μεταμορφώνει τα πλυντήρια σε εντυπωσιακά αντικείμενα της τέχνης και του ντιζάιν. Με λουλούδια σε μαύρο ή κόκκινο φόντο, στολισμένα με κρύσταλλα swarovski ή με ζωηρόχρωμα ανθισμένα μοτίβα σαν τα χαρούμενα υφάσματα και τις ταπετσαρίες των Designers Guild, πρωταγωνιστούν στο σπίτι σαν αληθινά κομψοτεχνήματα. www.lge.com -Μ. ΚΟΥΡΗ

ΣΑΝ ΚΡΕΜΑ ΣΑΝΤΙΓΙ

Αν ήσουν σχεδιάστρια επίπλων και ήθελες να εκφράσεις στο δικό σου ταμπίλό τη λατρεία σου για τις αστραφτερές βραδινές τουαλέτες ή τα υπαινικτικά νεγκλιζέ, τι έπιπλο θα σχεδίαζες; Αυτή ήταν η ερώτηση που έκανε στον εαυτό της η ντιζάινερ Inga Sempe, όταν άρχισε να σχεδιάζει έναν από τους πιο εντυπωσιακούς καναπέδες του οίκου Edra. Ο καναπές της, με την εύγλωττη ονομασία **Chantilly**, παραπέμπει κατευθείαν στην κρεμώδη αισθησιακή ρευστότητα της γνωστής λιχουδιάς, έχει καμπύλες εμπνευσμένες από το πληθωρικό κορμί της Μέριλιν Μονρόε, ενώ η σατέν ταπετσαρία του κυματίζει ελεύθερα σαν τις πτυχές των glam φορεμάτων της Madeleine Vionnet και του Valentino. Κατακόκκινος σαν αμαρτία, είναι το φαβορί στο παιχνίδι της αποπλάνησης. ΔΕΛΟΥΔΗΣ

-Α. ΒΑΣΙΛΕΙΟΥ



ALTA living

ΒΟΥΛΙΑΓΜΕΝΗΣ 593

living here





ΑΡΤΕΜΙΣ ΑΛΚΑΛΑΗ ΕΠΙΜΟΝΗ ΚΗΠΟΥΡΟΣ

Της ΖΙΖΗΣ ΣΦΥΡΗ

Όταν είσαι ζωγράφος, σκηνογράφος και σχεδιάστρια χαλιών, όπως η Άρτεμις Αλκαλάη, είναι σίγουρο ότι τα χαλιά σου είναι μικρά έργα. Ζωγραφική σπούδασε με τον Δ. Μυταρά και τον Ι. Μόραλη και σκηνογραφία με τον Β. Βασιλειάδη. Ακολούθησαν μεταπτυχιακές σπουδές σε studio art στη Βενετία και στη Νέα Υόρκη, ενώ υφαντική διδάχτηκε στην Χ.Ε.Ν. Κηφισιάς με τη Μ. Λεωνίδα. Η Άρτεμις Αλκαλάη εκθέτει στην Ελλάδα και το εξωτερικό, συνεργάζεται με ομάδες σύγχρονου χορού ως σκηνογράφος και ενδυματολόγος, ενώ παράλληλα σχεδιάζει τα εικαστικά χειροποίητα χαλιά της.

**Από τη ζωγραφική πέρασα στις ταπι-
σερί** και στην τέχνη του τάπιττα, επειδή το κυρίαρχο θέμα μου στη ζωγραφική υπήρξε πάντα το ύφασμα. Στη συνέχεια, άρχισα να κατασκευάζω γλυπτά από ύφασμα και να κεντάω πάνω σε υφάσματα επιπλώσεως. Κάποια στιγμή, λοιπόν, άρχισα μαθήματα υφαντικής και σύντομα βρέθηκα με έναν παραδοσιακό αργαλειό στο σπίτι μου. Με αφορμή την πρόταση του Λεωνίδα Ασλάνογλου να σχεδιάσω χαλιά για την εταιρεία του, οδηγήθηκα κατ'ευθείαν στην τέχνη του τάπιττα.

**Είμαι και επίμονη και πεισματάρης
κηπουρός** των εικαστικών. Αν για την υφαντική μου τέχνη χρειάστηκε να μάθω αργαλειό, για τα χαλιά ξεκίνησα να δουλεύω στο computer ώστε να εξασφαλίσω απόλυτη ακρίβεια και να δημιουργώ άπειρες εναλλακτικές «λύσεις» για κάθε μοτίβο.

Το κάθε χαλί έχει την ονομασία του. Μ' αυτό τον τρόπο ένα σύγχρονο αφαιρετικό design αποκαλύπτει τις πηγές έμπνευσής του. Μερικά ενδεικτικά ονόματα είναι: buildings, landscape, oriental, graffiti, labyrinth, improvisations, τα οποία αμέσως παραπέμπουν σε διαφορετικούς κώδικες, ιστορία και εικαστική γραφή, καθώς και προσωπικές μου διαδρομές.

Τα υφαντά μου είναι από λινό, βαμβάκι, μετάξι και μαλλί, με χρώματα που παίρνουν πάντα από τη φύση, π.χ. καρύδια, μαργαρίτες, ρόδια, φύλλα από συκιές, τσουκνίδα. Αλλά και τα χαλιά είναι χειροποίητα, από φυσικά και οικολογικά υλικά.

Θεωρώ τα χαλιά εφάμιλλα όλων των άλλων μου έργων και τα δημιουργώ με την ίδια χαρά και σοβαρότητα, προσπαθώντας πάντα να εκπλήσω τον εαυτό μου και καταλήγοντας πολλές φορές σε ανατρεπτικά σχέδια.

Άρτεμις Αλκαλάη, Κηφισιάς 188, 694 6161689,
artemis@alcalay.com,
www.alcalay.com
"Aslanoglou Contract Carpets", Cosmos
Commercial Center, Κηφισιάς 125-127, 115
24 Αθήνα, τηλ.-φαξ: 210 6980.690, e-mail:
aslanocc@hol.gr



Light your **INSPIRATION**

Αρχιτεκτονικός φωτισμός

Εσωτερικός φωτισμός

Εξωτερικός φωτισμός

Θυροτηλεοράσεις

Διακοπτικό υλικό

KAFKASGROUP

DAZZLE
DESIGN LIGHTING

Λεωφ. Κηφισίας 189, 151 24 Μαρούσι | Τηλ.: 210 80.60.247, Fax: 210 80.60.977 | E-mail: dazzle@kafkas.gr, www.dazzle.gr



Από τότε που η pop art δήλωσε ξεκάθαρα ότι όλα είναι τέχνη αρκεί κανείς να τα αποθεώσει με το μεγεθυντικό φακό της, όλοι ανακάλυψαν τον καλλιτέχνη που κρύβουν μέσα τους. Έτσι η mad4art, μια ευρηματική ομάδα από ζωγράφους, φωτογράφους και γραφίστες, ανοίγει τις πύλες του δικού της ψηφιακού ατελιέ και προσκαλεί όλους τους επίδοξους καλλιτέχνες να παίξουν μαζί της το παιχνίδι της τέχνης. Αρκεί λοιπόν ένα κλικ στο site www.mad4art.gr και ο καθένας μπορεί να υπογράψει το δικό του έργο τέχνης, τυπώνοντας με pop art επεξεργασία το πορτρέτο του ή οποιαδήποτε άλλη εμβληματική εικόνα της επιλογής του, να το ζωγραφίσει ψηφιακά με πινέλο ή να σχεδιάσει το σκίτσο του, να το δημιουργήσει σε screen ή σε μορφή κόμικ. Να μετατρέψει το σπίτι του σε ιδιωτική γκαλερί, αποτυπώνοντας τις δικές του εικόνες πάνω σε έπιπλα ή αντικείμενα, παραβάν, πόρτες ή πλακάκια μπάνιου. Κι αν έχει στερέψει από ιδέες, οι mad4art είναι πρόθυμοι να του διαθέσουν για κάθε χρήση τη δική τους συλλογή φωτογραφιών, καθώς και ένα προπληρωμένο κουπόνι ως δώρο αντάξιο για φιλότεχνους. *Αν. Γενναδίου 14-16, Γκύζη, 210 6470.108 -Α. ΒΑΣΙΛΕΙΟΥ*

ΤΡΕΛΟΣ ΓΙΑ ΤΕΧΝΗ



Να δημιουργούν
για σένα
οι καλύτεροι σεφ.
Αυτό είναι
notting



Magic Cooking

Το **notos home**, σε συνεργασία με το ένθετο περιοδικό **Γαστρονόμος** της Καθημερινής της Κυριακής, σας προσκαλεί από 16 έως 27/10 στο **magic cooking**. Ακολουθήστε τους σεφ του **Γαστρονόμου** σε ένα μαγικό ταξίδι στη γεύση, τα οινόποιεα Μπουτάρη στον γεμάτο αρώματα κόσμο της οινόγειωσης και ανακαλύψτε τα μυστικά τους! Ακόμα, η **Ιωνία** θα σας ξεναγήσει στη μαγεία του κυριακάτικου τραπέζι και θα σας δείξει πώς να κάνετε το δικό σας να ξεχωρίζει.

Πρόγραμμα μαθημάτων μαγειρικής

Τρίτη 16/10

Στέλιος Παρλιάρος - Σοκολάτα
13:00 - 14:30 & 18:00 - 19:30

Τετάρτη 17/10

Μπουτάρη - Οινόπεριπλανήσεις
13:00 - 14:30

Πέμπτη 18/10

Ντίνα Νικολάου - Πίτες & Τάρτες
13:00 - 14:30 & 18:00 - 19:30

Παρασκευή 19/10

Μυρσίνη Λαμπράκη - Τυριά
13:00 - 14:30 & 18:00 - 19:30

Σάββατο 20/10

Βασίλης Καλλίδης - Ψάρια
13:00 - 14:30

Σάββατο 20/10

Ιωνία - Κυριακάτικο τραπέζι
15:00 - 15:30

Τρίτη 23/10

Βασίλης Καλλίδης - Ψάρια
13:00 - 14:30 & 18:00 - 19:30

Τετάρτη 24/10

Μπουτάρη - Οινόπεριπλανήσεις
13:00 - 14:30

Πέμπτη 25/10

Αργυρώ Μπαρμπαρίγου - Κρέας
13:00 - 14:30 & 18:00 - 19:30

Παρασκευή 26/10

Αλέξανδρος Γιώτης - Ζυμαρικά
13:00 - 14:30 & 18:00 - 19:30

Σάββατο 27/10

Στέλιος Παρλιάρος - Σοκολάτα
13:00 - 14:30

Σάββατο 27/10

Ιωνία - Κυριακάτικο τραπέζι
15:00 - 15:30

Γαστρονόμος

 **notos home**

Το άλλο shopping

Πλατεία Κατζά, Αθήνα, τηλ.: 210 3743000, www.notoshome.gr, E-mail: info@notoshome.gr

Fissler

KENWOOD
Τα Πνεύματα της Διαιτησίας

TEFAL

ATA
ΕΠΙΧΕΙΡΗΣΗ

OMNISHOP

ALESSI

**ΟΙΝΟ
ΧΩΟΣ**

IONIA

CASA+MARVA

KRUPS

ikia

Cook-Shop
BYZANTINA

NESPRESSO

BOUTARI

Τον ανεμιστήρα τον κουβάλησα (βρίζοντας) από ένα παζάρι στο Ηράκλειο, κατακαλόκαιρο, πριν 10 χρόνια. Δεν μ' αρέσει το air condition, τώρα έχω πάρει κι άλλους, καλύτερους, αλλά αυτός είναι ο πρώτος που ανάβει κάθε καλοκαίρι.

Τον πίνακα με την ταγγάνα μου τον χάρισε μια φίλη που ξέρει την αδυναμία μου στη φυλή.

Εδώ η γυναίκα μου ήθελε έναν ωραίο πίνακα. Βάλαμε στο τέλος αυτό το μεταξωτό πανί, που αρέσει πολύ και στους δυο μας.

Η δάδα των Ολυμπιακών Αγώνων. Ήμουν απ' αυτούς που την κρατήσανε. Έτρεξα μαζί της στα Χανιά.

Η φωτογραφία της κόρης μου. Είναι το μοντέλο μου, της έχω τραβήξει άπειρες φωτό. Τώρα πια μεγάλωσε και δυσανασχετεί.

Κομπολόγια έχω πολλά. Κάποιο από αυτά το έβγαλα από το λαιμό ενός Τούρκου καταστηματάρχη στην Κωνσταντινούπολη. Ήθελε να μου πουλήσει κάτι άλλο, αλλά τον έπεισα.

Stand με συλλεκτική έκδοση του Helmut Newton. Όλοι οι φίλοι εδώ κολλάνε. Όταν την πήρα είχε έναν σκασμό λεφτά, τώρα την έχω βαρεθεί.

Καρέκλες δερμάτινες και τραπέζι από το Design Plaza, ένα κατάστημα που μου αρέσει πολύ. Το τραπέζι, αν και γυάλινο, έχει υδραυλικό σύστημα και μεγαλώνει.

Έχω πολλές φωτογραφικές μηχανές, η πρώτη μου ήταν μια KIEV αγορασμένη προ της πτώσης. Αν δεν ήμουν δημοσιογράφος, θα ήμουν φωτογράφος. Σκέφτομαι τη στιγμή που δεν θα 'χω πολλή δουλειά, να κάνω μια έκθεση φωτογραφίας.

Συλλογή από μαχαίρια. Ένας άντρας (μην ξεχνάμε την καταγωγή μου) πρέπει να έχει τα μαχαίρια του. Δίπλα έχω και τις ξύλινες σφεντόνες, τα άλλα «όπλα». Δεν κυνηγάω πουλιά, βέβαια. Αλλά στις διακοπές βάζουμε με την κόρη μου σημάδι.

Πλούσια συλλογή από cd! Από Μάκη Χριστοδουλόπουλο και Λουδοβίκο των Ανωγείων, μέχρι Eminem (αγαπημένος της κόρης μου) και Going Through.

ΕΝΑ ΑΓΡΟΚΤΗΜΑ ΣΤΗΝ ΚΗΦΙΣΙΑΣ

Ο Σταύρος Θεοδωράκης ζει μια ψευδαίσθηση...

Εδώ και χρόνια νομίζω ότι ζω μια ψευδαίσθηση. Το σπίτι μου είναι πέντε βήματα από την Κηφισίας κι εγώ νομίζω ότι ζω στην άκρη ενός χωριού. Και είναι αλήθεια ότι, όσο μπορώ, τη βοηθάω την ψευδαίσθησή μου.

Πέρυσι, ας πούμε, κατέστρεψα το γρασίδι. Γιατί, τελικά, τι γυρεύει το γρασίδι σε ένα αγρόκτημα; Στη θέση του έβαλα μυρωδικά και βότανα.

Έτσι, το ξημέρωμα θα με δείτε να βγαίνω από την πίσω πόρτα με ένα κλαδευτήρι στα χέρια και να κυνηγάω τα φασκόμηλα και τη μαντζουράνα. Τα απογεύματα, αν είμαι σπίτι, θα πιω λουίζα και δυόσμο και τα Σάββατα, αν βρω χρόνο, θα «φυτέψω» καλάμια για να στηρίξω τα φυτά. Και τις Κυριακές, πηγαίνοντας για να διαβάσω τις εφημερίδες στο Starbucks ή στο Αθηναϊκό, θα πάρω μαζί μου ένα ματσάκι βασιλικό ή ένα κλαδί δεντρολίβανο.

Το πώς το βρήκα το «αγρόκτημα», είναι κι αυτό μια περιπέτεια. Είχα απηυδήσει οργάνοντας με τη μηχανή το τρίγωνο ανάμεσα στο σχολείο της κόρης μου, τη δουλειά της γυναίκας μου και το γραφείο μου, ώσπου μια μέρα που ήμουν στις Κυκλάδες, στο γάμο του Παπαχελά, «άνοιξε» απέναντί μου ένα διαεπίδο της «Καθημερινής» με αγγελίες. Ήμουν ο 35ος ή 36ος που τηλεφώνουσα, αλλά για καλή μου τύχη η κυρία του μεσιτικού είχε καλή γνώμη για μένα και με υποστήριξε στη διεκδίκηση. Ένα μήνα μετά μετακόμιζα (και επτά χρόνια αργότερα ο Παπαχελάς αναλάμβανε διευθυντής της «Καθημερινής», αλλά αυτό δεν νομίζω ότι είναι σχετικό με την ιστορία του «αγροκτήματος»).

Στο εσωτερικό του, το «αγρόκτημα» δεν έχει επίσης τίποτε το κανονι-

κό. Στην είσοδο αριστερά υπάρχουν ομπρέλες και αδιάβροχα το χειμώνα και ραβδιά περιπάτου και καπέλα το καλοκαίρι. Στην είσοδο δεξιά, θα βρεις όλα τα υπόλοιπα. Βιβλία στις εσοχές, φωτογραφικές μηχανές, αναπαιτικές πολυθρόνες («η αγκαλιά της μαμάς» είπε ο πωλητής), μια κουρτίνα που ήθελε να είναι πίνακας ζωγραφικής, ανεμιστήρες,

ένα αληθινό τζάκι που ανάβει μέρα νύχτα από τον Νοέμβριο μέχρι τον Μάρτιο, μια μπάλα γυμναστικής, ένα έργο της Γιούλας, μια μηχανή με γυάλινους βώλους (παίρνει μόνο δραχμές), δύο νάνοι που «κουβαλούν» τα φλιτζάνια, μαχαίρια που κάποτε έκοβαν, σφεντόνες, cd και dvd, ηχεία τέλεια μαζί με μια μεγάλη θόνη τηλεόρασης και μερικά κουρδιστά παιχνίδια δίπλα από αληθινά κομμάτια ξύλο, όλα μαζεμένα από τη θάλασσα. **Τα έπιπλα στον τοίχο τα έφτιαξα μαζί με τον Γαβρίλο** τον ξυλουργό από τον κορμό μιας καρυδιάς, ενώ το τραπέζι που χωρίζει τις

δύο «αγκαλιές της μαμάς» στήριζε κάποτε, σε άλλη συνδεσμολογία, γραμμές του τρένου. Υπάρχουν βεβαίως και κάποια «κομμάτια» από τις φήμες του κέντρου, αγορασμένα τις μέρες που η γυναίκα μου επαναστατεί και απειλεί να κάνει το «αγρόκτημα» κανονικό σπίτι.

Ένα τέτοιο πρωινό σκέφτηκα κι εγώ ότι πρέπει να μαζετώ λίγακι. Έφυγα με το μεγάλο αυτοκίνητο, «για να έχω χώρο». Η γυναίκα μου νόμιζε ότι θα γύριζα με κανέναν πίνακα για τον τοίχο και η κόρη μου στοιχημάτιζε ότι θα φέρω κανένα παλιό παιχνίδι, το δέμα μου, όμως, ήταν για καθημερινή χρήση. Ένας μεγάλος κάδος κομποστοποίησης. Όπως μπαίνεις από την εξώπορτα, δεξιά. ☺

-Σ.Θ

HOMESEDUCTION

Έχετε ακούσει για την γκόμενα που ρίχνει ένα παρεό πάνω στο λαμπατέρ για να φτιάξει ατμόσφαιρα και βάζει φωτιά στα μπατζάκια της; Ε, αυτή είμαι εγώ. Κι ευτυχώς δεν είμαι η μόνη...

Της ΜΑΝΙΝΑΣ ΖΟΥΜΠΟΥΛΑΚΗ

Παρ' όλο που οι εποχές κατά τις οποίες έφερνα φρέσκους άντρες στο σπίτι έχουσε τελειώσει, μπορώ ακόμα με άνεση να βάλω φωτιά σ' ένα σαλόνι: πρόκειται για know how που άπαξ και το κατακτήσεις δεν το χάνεις εύκολα. Μπορώ δηλαδή να σοκάρω έναν άνθρωπο όχι με την αισθησιακή ατμόσφαιρα του χώρου, αλλά με το πόσο βομβαρδισμένος είναι (ο χώρος. Βαθμηδόν, και ο άνθρωπος). Κατά καιρούς προκύπτει ο πανικός «έρχεται καινούργιος άνθρωπος, ας συνεφέρω το σπίτι» – αλλά περιορίζεται σε βιαστικό συμμαζέμα περιοδικών/βιβλίων/μαξιλαριών/καλτσών/παιδιών/μπισκότων από το πάτωμα. Ως εκεί.

Εκτός του ότι είμαι «ανοικοκύρευτη», όπως λέει κι η μαμά μου, δεν έχω πιάσει ποτέ το όλο concept «γοπτεύω κάποιον στο σπίτι μου». Τον κάποιον, τον έχεις γοπτεύσει, ή όχι, ΠΡΙΝ τον μπάσεις στο σπίτι σου. Για να μπει στο σπίτι σου, είναι έτοιμος για όλα – δεν ήρθε ως εδώ να τσεκάρει αν ταιριάζουν τα πατάκια σου, ήρθε να κάνει σεξ. Κι όταν ένας άντρας αποφασίζει να κάνει σεξ, ελάχιστα πράγματα του αλλάζουν την ωραία απόφαση. Το 'χει σκεφτεί μια-δυο μέρες ή μια-δυο ώρες, έχει καταλήξει «εγώ αυτήνα θέλω να την κουτουπώσω» – τι μπορεί να κάνει η γυναίκα, ή μάλλον το σπίτι της, από την ώρα που βάζει το κλειδί στην πόρτα μέχρι το κρεβάτι ώστε να χαλάσει η μαγιά; Έτσι ώστε να μην προχωρήσει ο άντρας στο σεξ το ίδιο και να ξεμείνει η διαδικασία σε μια ξερή γοπτεία;

Καλά, το κλασικό είναι να έχει η γυναίκα άλλον γκόμενο μέσα στο σπίτι: χαλάνε όλα, ο άντρας που μπήκε αποφασισμένος για σεξ τώρα βασικά θέλει να πάει να φάει βρόμικο να συνέλθει, και δεν έχει προσέξει απολύτως τίποτα στο ντεκόρ πέρα από τον ενδημούντα γκόμενο. Αν η γυναίκα έχει τρία ντόμπερμαν μέσα στο σπίτι της, επίσης πτοείται ο επισκέπτης και δεν προσέχει το ντεκόρ καθόλου. Κατά τα άλλα... μια κι έχει πάρει την απόφαση να κάνει σεξ, θα κάνει σεξ. Είτε του έχεις ανάψει κεράκια με άρωμα βανίλιας είτε όχι.

Θυμάμαι έναν άντρα πριν πολλά χρόνια να οπισθοχωρεί φρικαρισμένος μπαίνοντας στο σπίτι μου (χωρίς να δει άλλον γκόμενο ή ντόμπερμαν). «Πω-πω, είναι άνω-κάτω!» είχε πει. Εξήγησα ότι δεν ήξερα πως θα ερχόταν επισκέπτης, πως η καθαρίστρια είχε πάει στην Πολωνία ή (ίσως στην Κίνα, πως σκόπευα πολύ σύντομα να αδειάσω τις κούτες και να τακτοποιήσω τα πιατικά μου. «Μετακόμισες πρόσφατα;» ρώτησε με ανακούφιση ο άντρας, που επειδή είχε πάρει σωστή απόφαση για σεξ αρνιόταν να την πετάξει σαν συμμένη λεμονόκουπα.

«Μμμνννναι», απάντησα με γοπτευτικό ύφος. Στην πραγματικότητα, είχα μετακομίσει τρία χρόνια πριν. Πάντα έχω μετακομίσει τουλάχιστον τρία χρόνια πριν, και πάντα έχω κούτες με χρήσιμα πλην όμως χαμένα αντικείμενα σε κοινή θέα. Οι κούτες, όταν είναι μεγάλες και ωραίες, χρησιμεύουν σαν τραπεζάκια του καφέ ή σαν κομοδί-

να. (Κι όταν είναι άσχημες και μικρές ακουμπάς απάνω τα πόδια σου, ας πούμε.)

Θυμάμαι την εξέλιξη εκείνης της σχέσης: δεν υπήρξε ποτέ. Είχα πετύχει τον 1 στους 100 άντρες, αυτόν που θέλει όντως κεράκια βανίλιας και ασορτί μαξιλάρια στους καναπέδες προκειμένου να σεξουαλιστεί. Οι 99 στους 100 άντρες, αν δεν περιφέρονται ντόμπερμαν, άλλοι άντρες, πεθερές, ποντίκια και στομοτρίς μέσα στο σπίτι, δεν έχουν πρόβλημα να εκτελέσουν αυτό για το οποίο ήρθανε, δηλαδή σεξ.

Ξέρω τι θα έπρεπε να κάνω: μια γενική φασίνα, συμμαζέμα, άδειασμα κουτιών, εξαφάνιση παλιών εντύπων, κι έπειτα ανα-διακόσμηση του χώρου με ζεστά αισθησιακά χρώματα και τρυφερά ερωτικά υλικά. Χρειάζομαι έναν κόκκινο βελούδινο καναπέ, μερικά σκαμπό σε σχήμα καρδιάς, μεταξωτές κουρτίνες, σουέντ μαξιλαράκια, αρωματικά κεριά, λαμπατέρ με ρυθμιζόμενο φως... από την άλλη, το εκάστοτε σπίτι μου είναι ήδη μπουρδέλο. Δηλαδή προσθέτοντας τα προφανή «στοιχεία γοπτείας» δεν βλέπω τι κερδίζουμε.

Και... οι άντρες που μου αρέσουν, τελικά, είναι από τη μεγάλη κατηγορία – το 99%. Που δεν κολώνουν μπροστά σ' ένα τρελό σπίτι προκειμένου να κάνουν σεξ. Οκέι, τους ανάβω κι ένα κεράκι στη χειρότερη. Τουλάχιστον στο κερί δεν πρόκειται να ρίξει κανένας ένα παρεό από πάνω για να φτιάξει ατμόσφαιρα... ούτε καν εγώ, δηλαδή. ☺

ΟΙ 99 ΣΤΟΥΣ 100 ΑΝΤΡΕΣ, ΑΝ ΔΕΝ ΠΕΡΙΦΕΡΟΝΤΑΙ ΝΤΟΠΕΡΜΑΝ, ΑΛΛΟΙ ΑΝΤΡΕΣ, ΠΕΘΕΡΕΣ, ΠΟΝΤΙΚΙΑ ΚΑΙ ΟΤΟΜΟΤΡΙΣ ΜΕΣΑ ΣΤΟ ΣΠΙΤΙ, ΔΕΝ ΕΧΟΥΝ ΠΡΟΒΛΗΜΑ ΝΑ ΕΚΤΕΛΕΣΟΥΝ ΑΥΤΟ ΓΙΑ ΤΟ ΟΠΟΙΟ ΗΡΘΑΝΕ, ΔΗΛΑΔΗ ΣΕΞ



ΑΦΟΤΟ ΒΙΒΑΙΟ ΤΗ ΒΑΤΗΝΓ ΔΥΤΣΜΑΝ, ΕΚΔ. ΚΟΝΤΡΑΣΤΟ/ΑΛΕΣΣΙ

Η Κατρίν Ντενέβ
στην ταινία «Αποστροφή»
του Ρομάν Πολάνσκι, 1965

ΕΡΩΤΑΙ



• Πιόρο Fornasetti

ΒΑΛΕ ΣΤΟ ΣΠΙΤΙ ΣΟΥ ΑΥΤΟ ΠΟΥ ΕΧΕΙΣ
ΣΥΝΕΧΕΙΑ ΣΤΟ ΜΥΑΛΟ ΣΟΥ

Του ΓΙΑΝΝΗ ΚΩΝΣΤΑΝΤΙΝΙΔΗ

Ύφασμα με ερωτικές παραστάσεις K-Lou Design

Είναι εντελώς φυσιολογικό και ανθρώπινο να θέλει κανείς να προσθέτει στο χώρο του διακοσμητικά στοιχεία που αποκαλύπτουν την ερωτική του όρεξη και διάθεση. Αυτό συμβαίνει από την εποχή που κατοικούσαμε ακόμα σε σπήλαια. Καθώς προχωρούσαν οι αιώνες (και ο εκπολιτισμός), ο ερωτισμός και η σεξουαλικότητα αναδύονταν όλο και πιο περίτεχνα στη διακόσμηση. Βέβαια αυτό γινόταν άλλοτε πιο απροκάλυπτα κι άλλοτε πιο κρυπτογραφημένα, ανάλογα με το πόσο το επέτρεπε ο πουριτανισμός της κάθε εποχής. Σήμερα το ντιζάιν προσφέρει πολλές «χυμώδεις» ιδέες, για να γίνεται όλο και πιο ξεκάθαρη η διακοσμητική αναφορά στη σεξουαλικότητα. Γι' αυτό συντάξαμε ένα φρέσκο, μικρό ανθολόγιο, ως πρόταση για να κάνει κανείς το σπίτι του «κατάλληλο από 18 ετών»:



ΕΡΩΤΙΚΑ

Φιλάκια από το μπάνιο. Η Meike van Schijndel είναι Ολλανδέζα και γραφίστρια. Πριν 5 χρόνια η εταιρεία Bathroom Mania! (με έδρα την Ουτρέχτη) της ζήτησε να σχεδιάσει μια σειρά ειδών υγιεινής που θα έδιναν στο λουτρό ένα πιο «τολμηρό» στίγμα αισθητικής και lifestyle. Απ' όσα σχεδίασε, το ουρητήριο "Kisses" (που η πιο εύστοχη μετάφρασή του θα ήταν μάλλον «φιλάκια») έτυχε της μεγαλύτερης προσοχής του τύπου και του αγοραστικού κοινού. Στην αρχή χαρακτηρίστηκε απλά funky. Δυο χρόνια αργότερα, όμως, άρχισε να αναφέρεται ως το «διαβόπο ουρητήριο», καθότι η Virgin Airways αναγκάστηκε να ξηλώσει όλα τα "Kisses" που είχε εγκαταστήσει στις τουαλέτες της στο αεροδρόμιο JFK της Νέας Υόρκης, εξαιτίας ενός ορμητικού κύματος διαμαρτυριών (από άνδρες και γυναίκες) που κατήγγειλαν το σχεδιασμό του ως μειωτικό για το γυναικείο φύλο. Περιχαρής η Meike van Schijndel αμφισβήτησε κάθε μομφή, με κύριο επιχείρημα ότι η δημιουργία της δεν μπορεί να θεωρείται προσβλητική, γιατί έχει αποκλειστικά καρτουνίστικο στυλ. Αποδέχτηκε μόνο ότι «απλά έχει μια αθώα πινελιά αισθησιασμού». Αλλά δεν έπεισε κανέναν, καθότι είναι ξεκάθαρο πως το ουρητήριό της έχει αχόρταγο ύφος. Εξυπακούεται ότι οι πωλήσεις του έχουν εκτοξευτεί στα ύψη. www.bathroom-mania.com →



● Κρεβάτι
της Capo d'Opera,
ROOM



Η προσωπική ζωή της Valentina. Ασφυκτικοί κορσέδες, μικροτάνγκα και μια ρομαντική μελαγχολία στο γλαρό μπλαζέ βλέμμα ορίζουν τον τριαξονικό αισθησιασμό της Valentina. Η διάσημη «κάρτινη σεξοβόμβα» γεννήθηκε το 1965 από το πένακι του Guido Crepax, του Ιταλού γραφίστα που θεωρείται ότι επηρέασε όσο κανείς άλλος την αισθητική των ερωτικών κόμικ στην Ευρώπη, στο δεύτερο μισό του 20ού αιώνα. Θα είχε δημιουργήσει ένα αδιαμφισβήτητο νέο κλισέ της femme fatale, αν η «δήθεν εύθραυστη» Valentina του δεν μιλούσε τόσο «ευγενικά βρόμικα» (π.χ. για τις λεσβιακές της συνευρέσεις, την αυνανιστική έκσταση ή κά-



ποιο ανεπανάληπτο σαδομαζοχιστικό ντελίριο). Ένα χρόνο μετά το θάνατο του Crepax, οι Giuseppe Canevese και Manuela Pelizzon σχεδίασαν για την εταιρεία Capo d'Opera μια σειρά επίπλων με τίτλο "Valentina, la donna e mobile". Από τα κόμικ του Crepax επιλέχθηκαν μάλλον οι «ανώδυνες» σκηνές, για να ντύσουν κρεβάτια, κομόντες, κομοδίνα και άλλα πολλά. Αλλά αυτό δεν έχει καμία σημασία, γιατί η Valentina δεν χρειάζεται πια τις hardcore εμφανίσεις της για να κινήσει τους μηχανισμούς της φαντασίωσης. Αρκεί που είναι εκεί. Στην Αθήνα τη σειρά "Valentina" της Capo d'Opera θα βρείτε στο κατάστημα ROOM.



• Sabar sex toy, σχέδιο Michael Young

ΕΡΩΤΙΚΑ

Κοιτάζοντας μέσα από την κλειδαρότρυπα. Ο Piero Fornasetti (1913-1980) είχε μια απaráμιλλη ικανότητα να συνδυάζει στο έργο του το ευτράπελο με μια σχολαστική ακρίβεια, αισθηρή κομψότητα. Οτιδήποτε φαντάζει «προκλητικό» στα έργα του Fornasetti είναι ταυτόχρονα και περίεργα γαλήνιο. Νιώθεις πως σου υπόσχεται ότι θα διαρκέσει για πάντα, αλλά ξαφνικά το βλέπεις να ανατρέπεται και να εξανemizεται από το υπονομευτικό χιούμορ και τη φινέτσα της σύνθεσης. Ο ερωτισμός του παραμένει συνεχώς παρών και άπιαστος. Αυτό ερεθίζει το θεατή, ο οποίος μετατρέπεται σε έναν αδυσώπητο σάτυρο, που άθελά του παρασύρεται σε ένα εστέτ κυνήγι μιας φαντασίωσης. Υφάσματα και αντικείμενα Fornasetti θα βρείτε στα καταστήματα ΚΑΡΑΤΖΟΓΛΟΥ.

Eros ανίκατε μάχαν. Το διάσημο κάθισμα Eros που σχεδίασε ο Philippe Starck για την Kartell υμνήθηκε από την πρώτη στιγμή ως ένα ιδιοφυές, καλλιγράμμο, ωσειδές, προστατευτικό κέλυφος γι' αυτόν που το χρησιμοποιεί. Σπάνια όμως οι αναφορές σχολιάζουν τον υπαινιγμό στην ονομασία του καθίσματος και ακόμα σπανιότερα το φετιχιστικό «πόθο» αυτού του μονοκόμματος «όστρακου» από βινίλιο να περιβάλλει –σχεδόν να σφίξει– τα οπίσθια αυτού που κάθεται πάνω του. Κυκλοφορεί σε 6 χρώματα και σε διαφανή έκδοση.

Ο πολυέλαιος δονείται. Ο Michael Young είναι ένας από τους πιο επιτυχημένους star-designers της γενιάς του και γι' αυτό θεωρείται πια φυσιολογικό να θέλει να σχεδιάσει και ένα σεξουαλικό βοήθημα. Έτσι ο Young παρουσιάζει επισήμως στα τέλη Οκτωβρίου, στην έκθεση "100% design Tokyo", ένα δονητή που ονομάζεται Sabar sex toy και θυμίζει μικρή, γυαλιστερή, στρογγυλεμένη μαύρη μπανάνα. Ο σχεδιασμός του ξεφεύγει εντελώς από τη συνηθισμένη τυπολογία των δονητών των sex shops. Αν τυχαία γλιστρήσει έξω από μια τσάντα, δεν θα προδώσει διαμιάς το σε τι χρησιμεύει, καθώς μοιάζει περισσότερο με αναπτύρα κουζίνας γκαζιού. Πρόκειται για ένα chic αντικείμενο, που η μορφή του αποπνέει ένα γαλήνιο κύρος (εκείνο το «μάλιστα κυρίες μου, τον χρησιμοποιώ καθημερινά»). Εξάλλου το μήνυμα του Michael Young είναι αυτό: ο εξοστρακισμός της ενοχής. Γι' αυτό και στην είσοδο της επικείμενης έκθεσης στο Τόκιο θα στήσει ένα τεράστιο πολυέλαιο από τον οποίο θα κρέμονται 350 Sabar sex toys. Είναι σίγουρο πως για μια ακόμη φορά ο Young θα θησαυρίσει, καθότι προβλέπεται ο δονητής αυτός να καθιερωθεί ως ο «αμπιγιέ» κά-



Π. ΑΝΤΩΝΙΟΥ

έπιπλο **.home**

... δείτε το από κοντά!

ΝΕΟ ΚΑΤΑΣΤΗΜΑ: ΓΛΥΦΑΔΑ Λ. Βουλιαγμένης 110 • Τηλ.: 210 96.90.194 - 195

ΑΓ. ΠΑΡΑΣΚΕΥΗ Λ. Μεσογείων 518 • Τηλ.: 210 60.08.290 - 291
e-mail: epiplo.home@filira-sa.com.gr

ΛΙΣΤΑ ΓΑΜΟΥ **ΑΤΟΚΕΣ ΔΟΣΕΙΣ**

● Skykiss, σχέδιο Fransesco Binfare για την Edra, ΔΕΛΟΥΔΗΣ



● Καναπές Bocca, ΟΙΚΟΣ



● Shoe chair



● Πολυθρόνες Rudo Bravo, ROOM



Ε R T I C A

θε φανατικού χρήστη.

Μικρογλυπτά. Οι Tom Dixon και Marc Newson προηγήθηκαν κατά 4 χρόνια του Michael Young. Η αγγλική εταιρεία Myla (που εξειδικεύεται στα σεξουαλικά βοηθήματα) τους είχε αναθέσει να σχεδιάσουν τη δική τους φίνα εκδοχή για το δονητή, με στόχο μια απαιτητική πελατεία που είχε αφομοιώσει όλα τα δίδαγματα του “Sex and the City” και δεν θα δίσταζε να πληρώσει κάτι (πολύ) παραπάνω για να συνδυάσει άψογη εργονομία και υψηλή αισθητική. Αν έβλεπε κανείς τον “Bone” –όπως τον ονόμασε ο Dixon– πάνω στο τραπεζάκι ενός καθιστικού, θα θεωρούσε ότι πρόκειται για κάποιο κομψό μπιμπελό ή γλυπτό. Για το λόγο αυτό, οι Times της Νέας Υόρκης τον χαρακτήρισαν ως τον «Μπρανκούζι των δονητών». Ο ίδιος ο Dixon δήλωσε ότι εμπνεύστηκε από τα προϊστορικά σύμβολα γονιμότητας. Κάποιοι πιο εξοικειωμένος με την αρχαία ελληνική τέχνη θα έβλεπε σ’ αυτόν ένα κυκλαδικό ειδώλιο. Ποτέ όμως δεν θα μπορούσε να διανοηθεί ότι αυτό το μικρό γυαλιστερό αντικείμενο από ρητίνη σχεδιάστηκε για να διεγείρει ρυθμικά μια κλειτορίδα. Ακόμα και ο “Mojo” του Newson, που θυμίζει γυναικεία θηλή, δεν θα αποκάλυπτε διαμιάς σε τι χρησιμεύει. Στην περίπτωση του θαμίλαγε κανείς για έναν Χένρι Μουρ.

Δuo πόδια σ’ ένα παπούτσι. Η “Shoe chair” –άνωνυμου σχεδιαστή και παραγωγής Mattel Inc.– έχει «κατακτήσει» την αγορά της Αμερικής, χάρη στο προκλητικό funky στιλ της και την προσιτή τιμή της (μόλις 299 δολάρια στο ίντερνετ και με τη δυνατότητα να την παραγγείλει κανείς στα χρώματα που προτιμά). Σίγουρα σημαίνει πολύ περισσότερα για τους φετιχιστές, που νιώθουν κάτι δυνατό για τα πόδια και τα ψηλά τακούνια. Ωστόσο οι σουρεαλιστικές έξτρα-λαρτζ διαστάσεις της και το pop και χαριτωμένα kitsch στιλ της, σε κάνουν να σκέφτεσαι ότι θα μπορούσε να την επιλέξει για το σαλονάκι της και η Μίνι Μάους.

Καλύτερα μ’ ένα φιλί. Ο Fransesco Binfaré παρουσίασε φέτος μια νέα παραλλαγή του περίφημου πτυσσόμενου-πολυμορφικού καναπέ “Flap”, που σχεδίασε το 2000 για την Edra: τον έντυσε με μια ταπεσαρία που δείχνει ένα ζευγάρι να φιλιέται, σε μια αλά Roy Lichtenstein απεικόνιση. Ονόμασε το σχέδιό του “Skykiss” και κατάφερε μ’ αυτή την πολύ απλή παρέμβαση να προσθέσει μια δόση ανεμελιάς και «κοριτσιότικης» ρομαντικής διάθεσης, στον αυστηρό, αφαιρετικό και φουτουριστικό σχεδιασμό του, που παραήταν ψυχρός για να φιλοξενεί τα καθημερινά γούτσου-γούτσου. Εν κατακλείδι, τον έκανε «αγαπησιάρικο» και γλυκούλη. ΔΕΛΟΥΔΗΣ

Το στόμα που λέει την αλήθεια. Ο καναπές “Bocca” («στόμα» στα ιταλικά) θεωρείται πια σταθμός στην ιστορία του σχεδιασμού επίπλων, κυρίως επειδή αγαπήθηκε πάρα πολύ από τον κόσμο (για την ακρίβεια, τον αγαπούν ακόμα κι εκείνοι που δεν θα τον επέλεγαν ποτέ για το σπίτι τους). Η αρχική ιδέα ξεκίνησε από τον Salvador Dalí και το περίφημο έργο του, που είναι ένα δωμάτιο με τη μορφή της Mae West (στο έργο αυτό τα χείλη της Mae είναι καναπές). Ωστόσο σχεδιάστηκε πολύ αργότερα για την Edra, από το περίφημο Studio 65, ενώ σήμερα παράγεται και από την Heller. Οι Ιταλοί σχεδιαστές προτίμησαν ως πρότυπο τα χείλη της Marilyn →



Επιτραπέζιο φωτιστικό Glam του οίκου PRANDINA
Designer Luc Ramael

Λεωφ. Κηφισίας 204, Κηφισιά, τηλ.: 2108011517, Τζαβέλλα 28-30, Καστέλλα, τηλ.: 2104119670-676, info@riche.gr

RICHE

ΑΡΧΙΤΕΚΤΟΝΙΚΟΣ ΦΩΤΙΣΜΟΣ | ΕΣΩΤΕΡΙΚΟΣ ΦΩΤΙΣΜΟΣ | ΕΞΩΤΕΡΙΚΟΣ ΦΩΤΙΣΜΟΣ



● City of Sex



E R T I C A

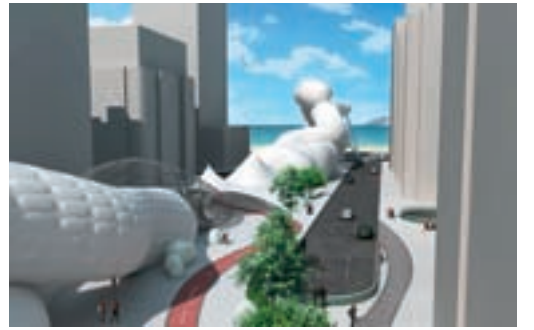

Μονroe, γι' αυτό και στην Αμερική είναι πιο γνωστός με την ονομασία "Bocca Marilyn". Σε όποιο χώρο κι αν βρίσκεται και ανεξάρτητα από την υπόλοιπη διακόσμηση, φαντάζει πάντα σαν ένα μεγαλοπρεπές και φίνο μνημείο στον αισθησιασμό. Αρκεί να τον κοιτάξει κανείς ανφάς (από το πλάι, επειδή διακρίνεται το κάτω χείλος-κάθισμα να προβάλλει απαιτητικό μπροστά από το επάνω χείλος-πλάτη, έχει κάτι το «πορνό», που μοιάζει να ξεπηδά από κάποια φελίνα φαντασίωση). Πιθανότητα η μεγάλη επιτυχία του να οφείλεται στο ότι δημιουργεί την αίσθηση ότι θα ανοίξει και θα σε καταπιεί ολόκληρο. ΟΙΚΟΣ

Στενός κορσές. Η "Lola" είναι ένα ξεχωριστό φωτιστικό οροφής. Αποτελείται από δύο καλύβδινα «αμπαζούρ», που το ένα βρίσκεται μέσα στο άλλο. Είναι και τα δύο διάτρητα (κομμένα με laser). Το εσωτερικό θυμίζει ακριβή δαντέλα γυναικείων εσωρούχων, ενώ το εξωτερικό –που λειτουργεί σαν «παραβάν» του εσωτερικού– έχει μικρές ομοιόμορφες τρυπούλες, που προκαλούν το μάτι να κοιτάξει μέσα απ' αυτές –σα να ήταν γρίλιες παραθύρου ή μικροσκοπικές κλειδαρότρυπες– κι έτσι ναιώσει μια ηδονοβλεπτική ευχαρίστηση. Η καμπυλότητα του συνόλου και η αντίθεσή της με την ακαμψία του ανοξείδωτου χάλυβα, καθώς και η ένωση με βελούδινη κορδέλα των τεσσάρων μεταλλικών κομματιών που αποτελούν κάθε αμπαζούρ, συμπληρώνουν την εντύπωση του προκλητικού αισθησιασμού που γεννά το σύνολο. Πρόκειται για ένα φωτιστικό που λειτουργεί σαν τολμηρό εσώρουχο (βλ. κορσέ), για το φως που εκπέμπει. Είναι glam και μοιραίο, σαν κάθε dominatrix με κορσέ. Σχεδιάστηκε από τους Ολλανδούς designers Brand και Van Egmond, που για το "Lola" προειδοποιούν: «Προσοχή! Μπορεί να βρεις σ' αυτό ό,τι ήθελες».

Αθυρόστομο κρεμαστάρι. Οι Thelermont και Hurton είναι δύο νέοι Αγγλοι designers που συνεργάζονται από το 2003, σχεδιάζοντας για τα Liberty και Top Shop του Λονδίνου καθώς και για το κατάστημα Paul Smith στο Παρίσι. Παράγουν επίσης τη δική τους σειρά προϊόντων, για την οποία κυρίως εμπνέονται από εκφράσεις και χειρονομίες της καθημερινής ζωής. Παράδειγμα η σειρά από κρεμαστάρια "Handjobs", για την οποία τα πολλά λόγια είναι περιττά: μιλούν (σταράτα) από μόνα τους! Στην Αθήνα αντιπροσωπεύονται από το Workshop-Dionisis Sotovikis.

The City of Sex. Ο Igor de Vetyemy είναι ένας νεαρός Βραζιλιάνος που στενοχωριόταν πολύ επειδή η πόλη του, το Ρίο ντι Τζανέιρο, δεν έχει μουσείο σεξ όπως οι σημαντικές μητροπόλεις αυτού του κόσμου. Αποφάσισε λοιπόν στα πλαίσια της διπλωματικής του εργασίας στην Αρχιτεκτονική, να δημιουργήσει ένα φαντασμαγορικό κτιριακό «σύμπλεγμα» →



● Φωτιστικό Lola, σχέδιο Brand και Van Egmond, RICHE



● Κρεμαστάρι Handjobs, σχέδιο Thelermont - Hurton, WORKSHOP-SOTOVIKIS

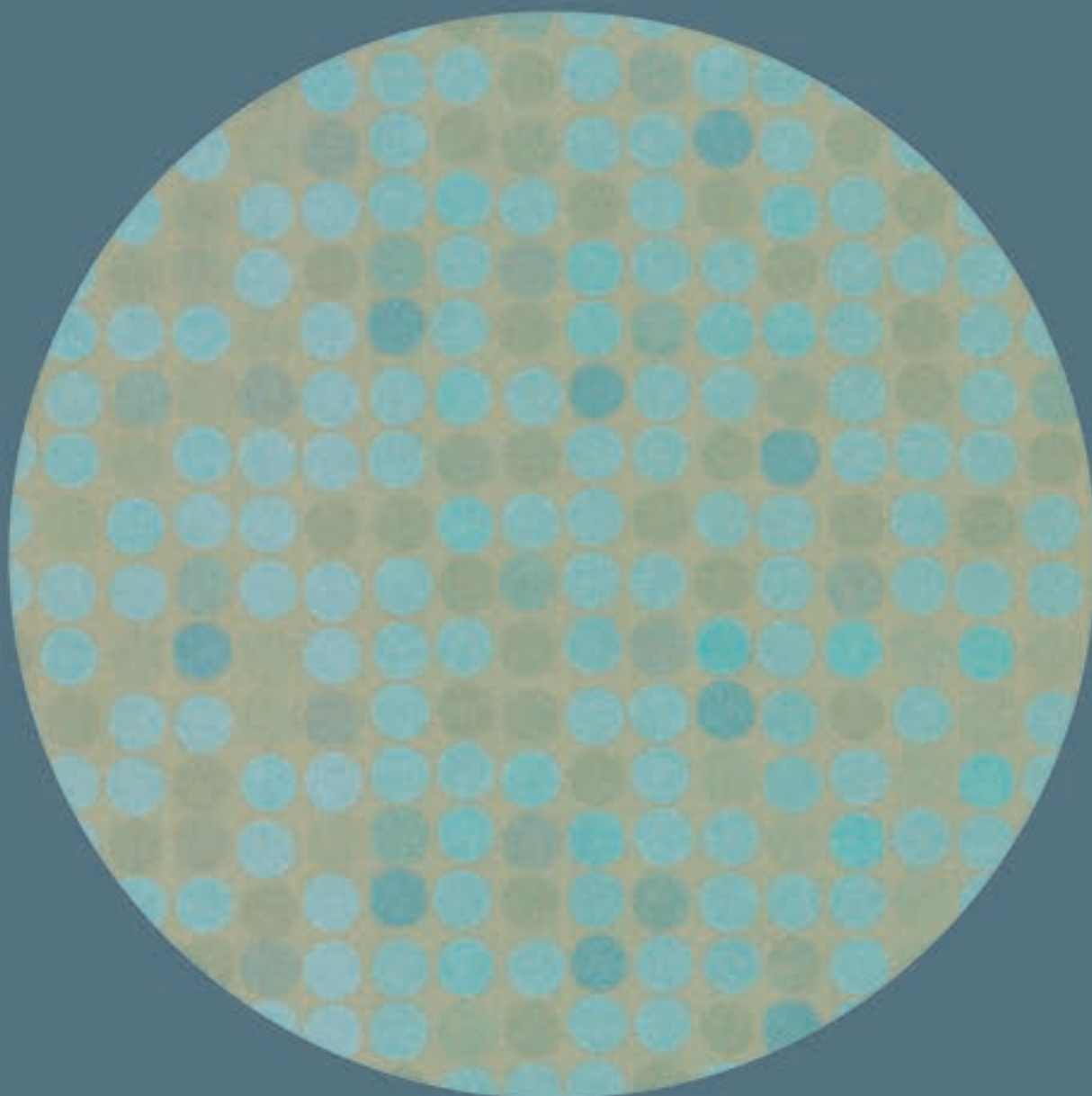

IT'S A FLAT WORLD SERIES

4. OMEXCO

Since 1976, OMEXCO has obtained the reputation of being a trendsetter of exclusive textile wallcoverings. At the moment OMEXCO offers about 15 collections in more than 45 countries worldwide and can be found in the finest hotels, palaces and exclusive residences, in ministries and embassies... the most demanding customers, who only want the best products, often select Omexco products. The company features its own internal design studio and cooperates with external designers as well, all of which try to be creative during the research of new ground materials and new printing techniques. Bamboo, sisal, mica, papyrus, jacquard and textile – varying textures combined with interesting colors to create tasteful products for every style and mood.

WWW.THEWALLPAPERSHOP.GR



THE WALLPAPER SHOP IS A TRADEMARK OF CARTECO



● Τραπεζι, μπαρ και φρουτιέρα, σχέδιο Mario Philippona



E R T I C A

μνημειακών διαστάσεων, που –αν ποτέ χτιστεί– θα απλώνεται στην κεντρικότερη λεωφόρο της περιφέρειας Coracabana. Το πρότζεκτ του φιλοδοξεί να στεγάσει τρεις «δραστηριότητες»: ένα ερευνητικό κέντρο για το σεξ, ένα εκπαιδευτικό κέντρο (πάλι για το σεξ) και ένα κέντρο εξάσκησης-διασκέδασης (που θα περιλαμβάνει κλαμπ, εστιατόριο και δωμάτια-κάψουλες για ένα στα γρήγορα). Η ιδέα του ακούγεται πολύ σκαμπρόζη για να την πάρει κανείς στα σοβαρά, αλλά, αν προσέξει καλύτερα τις λεπτομέρειες και το βαθύτερο σκεπτικό της, αντιλαμβάνεται κανείς πως πρόκειται για ένα είδος σεξουαλικής-πολεοδομικής επανάστασης που δεν της αξίζει να περάσει απαρατήρητη.

Με αγάπη για το ξύλο και τη γυναίκα. Ο Mario Philippona είναι designer και κατασκευαστής επίπλων με έδρα το Maasland της Ολλανδίας. Εδώ και 15 χρόνια ασχολείται με έπιπλα που φτιάχνει αποκλειστικά από ξύλο και έχουν όλα τη μορφή του γυναικείου σώματος (ολόκληρου ή τμημάτων του). Ο ίδιος θεωρεί ότι οι ιδιότητες του φυσικού υλικού που χρησιμοποιεί και η φόρμα του γυμνού σώματος που έχει επιλέξει τον οδηγούν σε ένα πεδίο σκέψης και έμπνευσης που βρίσκεται στον πυρήνα των προτάσεων της οργανικής αρχιτεκτονικής. Στα έργα του, ωστόσο, ανακαλύπτει κανείς πιο εύκολα την ηδονοβλεπτική φετιχιστική ματιά, παρά την αρχιτεκτονική σκέψη. Θα μπορούσαν να θεωρηθούν σκανδαλώδεις «παρενέργειες» της επιρροής του από τα φετιχιστικά γλυπτά του Allen Jones, αν δεν είχε αυτή την εμμονή να ενθέτει χρηστικούς χώρους, ακριβώς εκεί που δεν θα το περίμενε ποτέ κανείς να βρίσκονται. Διατίθενται από το εργαστήριό του και από γκαλερί στο Άμστερνταμ. www.sexyfurniture.nl 

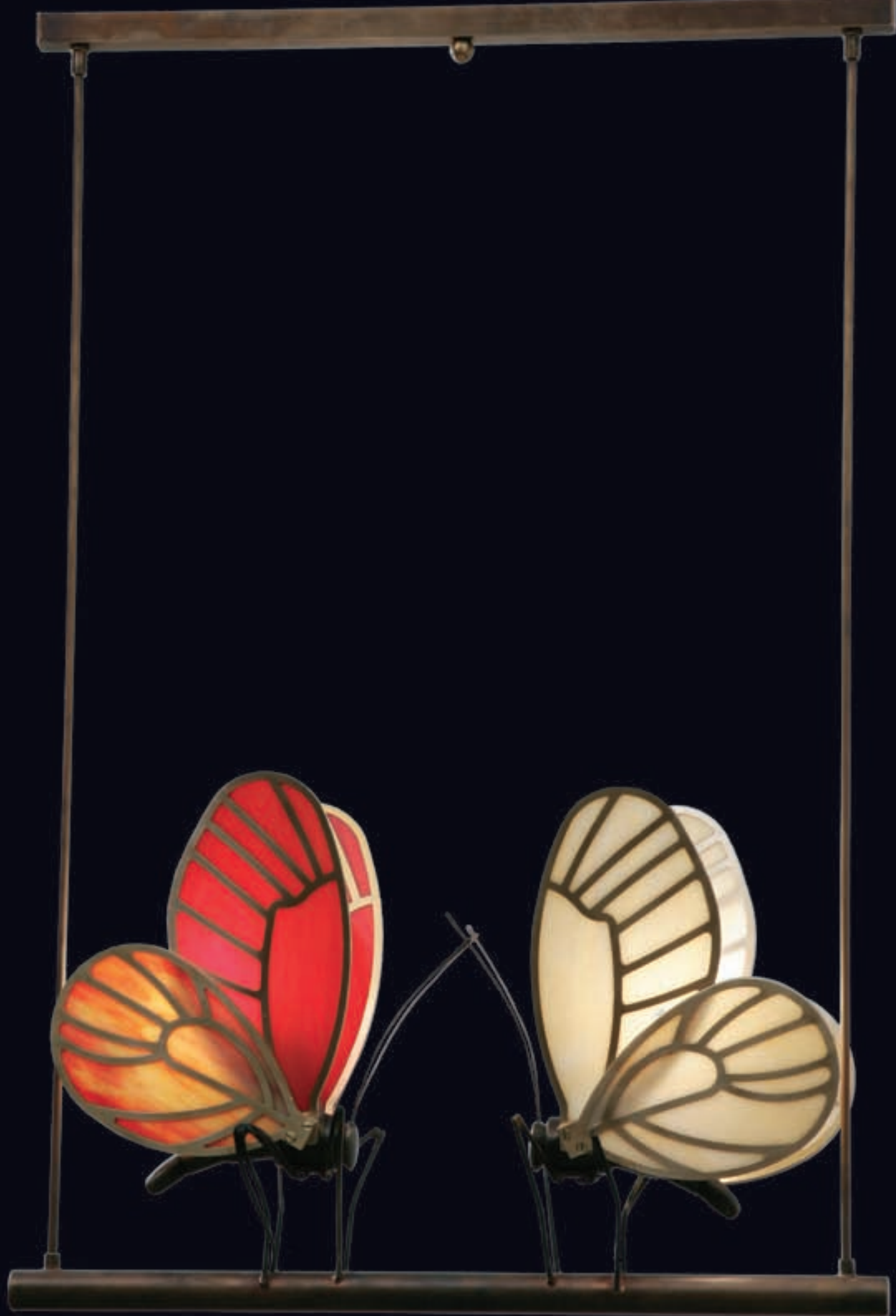

ρούγα

20+3 χρόνια

χειροποίητα φωτιστικά πλ. Δεξαμενής 3 Κολωνάκι τηλ. 210 3605954 - 3210392 fax. 210 3632145

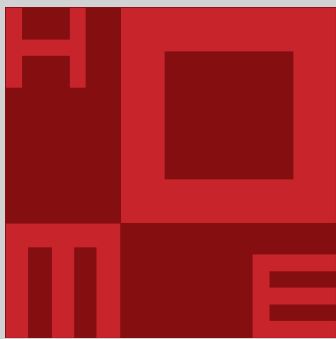

Ε Π Ι Λ Ο Γ Ε Σ

COVER STORY

Τα χαλιά διώχνουν το κρύο του χειμώνα

Από την ΕΛΛΗ ΓΡΑΤΣΙΑ



Ο VIK MUNIZ ΔΙΑΒΑΖΕΙ ΤΟΝ ΠΙΚΑΣΟ

Ποιος σήμερα δεν γνωρίζει τις γυναίκες του Πικάσο; Την Dora Maar, την Olga, τη Jackeline ή τη Γυναίκα που Κλαίει; Όμως με ποιον τρόπο αυτά τα κλασικά έργα έχουν καταγραφεί σήμερα στη συνείδησή μας σαν νοητικές εικόνες; Αυτό το προκλητικό ερώτημα θέτει σήμερα ο Βραζιλιάνος καλλιτέχνης Vik Muniz, διάσημος στην Αμερική και την Ευρώπη ιδίως για τις εκκεντρικές αναπαραγωγές φημισμένων έργων από την ιστορία της τέχνης. Στη νέα του σειρά, που παρουσιάζεται για πρώτη φορά στην Αθήνα, ανασυνθέτει τις εικόνες επτά γυναικείων πορτρέτων του Πικάσο, χρησιμοποιώντας όχι σιρόπι σοκολάτας, κέτσαπ, διαμαντόσκονη ή στάχτη, όπως στο παρελθόν, αλλά την πρώτη ύλη της ζωγραφικής, τη σκόνη χρώματος. Και καταργεί με αυτό τον τρόπο το πρωτότυπο έργο με μια οικεία μεν αλλά ψεύτικη εικόνα, με σκοπό να παραπλανήσει ηθελημένα το θεατή και να θέσει για ακόμα μία φορά το θέμα της οπτικής αντίληψης. Να διεγείρει τις αισθήσεις και να ενεργοποιήσει το κριτικό πνεύμα του κοινού απέναντι στην αυτόματη αφομοίωση κάθε είδους οπτικής πληροφορίας.

Xippas Gallery, 27/9 - 24/11



CARPET PALACE

Χειροποίητο χαλί, σειρά Arcada της Benelux, € 150 το τ.μ.



IKEA

Μοντέλο Hedda 2 x 2 μ. € 215



GALLERIE ΝΤΟΡΤΑ ΠΕΓΚΑ

Θιβετιανό χειροποίητο μάλλινο χαλί, σειρά Easy Stripes, από € 245 το τ.μ.

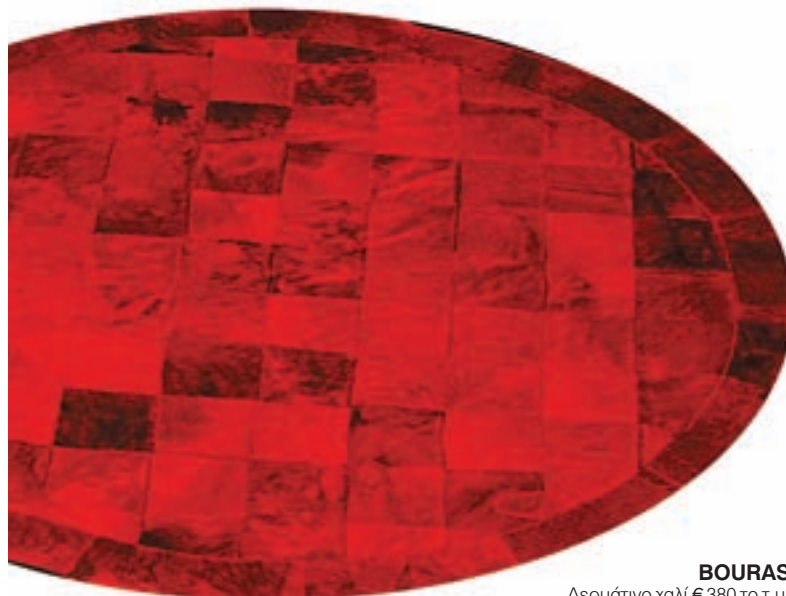

BOURAS

Δερμάτινο χαλί € 380 το τ.μ.



ΟΙΚΟΣ ΕΦΡΑΙΜΟΓΛΟΥ

Χειροποίητο ολόμαλλο χαλί Περού, σειρά Beloutch, από € 770 το τ.μ.



ΒΙΟΚΑΡΠΕΤ

Μάλλινο χαλί Diamond του οίκου Pierre Cardin από € 180 το τ.μ.



ΟΙΚΟΣΕΤ

Μάλλινο χειροποίητο χαλί Spirograph της Ligne Roset 2 x 2 μ. € 900



ΚΑΧΡΑΜΑΝΟΓΛΟΥ

Μάλλινο χειροποίητο χαλί, σειρά Modern Shaggy, € 147 το τ.μ.

Μια Περιήγηση στον συναρπαστικό Κόσμο του Design, στα Εκθετήρια του Κέντρου "Design Plaza" και τις Αίθουσες του Μουσείου μας αποκαλύπτει τις δημιουργίες των Μεγάλων Σύγχρονων Σχεδιαστών.

Νέες Ιδέες για την Κουζίνα!

Ενα καινούργιο Εκθετήριο με Γερμανικές και Ιταλικές Κουζίνες δείχνει τώρα τις τάσεις του Design!



Τραπέζι Tulerias του Ferruccio Laviani για την EMMEMOBILI.



Η πολυθρόνα Tongue του Mauro Lipparini για την SEVEN.



Ο Μεγάλος Ιταλός Σχεδιαστής Mario Bellini δημιουργεί το κρεβάτι Piano για τη FLOU.



Συναρπαστικό πολύχρωμο καθιστικό FLURSTONES της Barbara Golterman.



Βιβλιοθήκες και συστήματα τοίχου από την SAN GIACOMO.



Μια συναρπαστική νησίδα με τους πάγκους από γρανίτη που σύρονται και εκτείνονται σαν τραπέζια. "Romeo & Julia" από την Γερμανική HÄCKER.



Σύνθεση ραφιών ZUMM των Lievore, Altheir, Molina. BELLEX.

LIVING IN THE KITCHEN
Ζήστε στην Κουζίνα των Σχεδιαστών

ARTSHOP
ΛΙΣΤΑ ΓΑΜΟΥ

ΜΟΥΣΕΙΟ DESIGN
ΤΟΥ 20^{ου} ΑΙΩΝΑ

DESIGN PLAZA

DESIGN PLAZA Πάτμου 2-8, Μαρούσι (πίσω από τα Νοσοκ. ΥΓΕΙΑ & ΜΗΤΕΡΑ) Τηλ. 210 6850611 www.designplaza.gr

Το "Κέντρο Design" της Αθήνας

ΠΛΑΤΗ ΣΤΟΝ ΤΟΙΧΟ

Οι κονσόλες φέτος θα φορεθούν πολύ



Η ΣΚΟΤΕΙΝΗ ΠΛΕΥΡΑ

Όταν ο Philippe Starck σχεδίασε για το νέο κτίριο του Οίκου Baccarat στο Παρίσι το διάσημο πια μαύρο πολυέλαιο "Zenith", η ξεχασμένη μόδα του μαύρου κρυστάλλου κυριεύσει ξανά το ντιζάιν. Η νέα σειρά Darkside, με φαβορί το κηροπήγιο "Our Fire", ήταν απλά ζήτημα χρόνου. Με ρετρό διάθεση και με την επιθυμία να εξερευνήσει τη μαύρη πλευρά της φύσης, ο Philippe Starck μεταμόρφωσε ένα κλασικό αντικείμενο της Baccarat, το ψηλό κηροπήγιο "Versailles", σε μία νέα glam εκδοχή, όπου η φλόγα σπινθηρίζει πίσω από ένα ιριδίζον κρύσταλλο, εκπέμποντας ένα μικρό εσωτερικό φως ιδανικό για μία ατμόσφαιρα ονειρική και μυστηριώδη.

BACCARAT



BO CONCEPT

Κονσόλα από ξύλο καρυδιάς και γυαλί €521



INTERNI

Κονσόλα Barocca της Cyrus Company €7.100 + ΦΠΑ



AMBIENTE

Κονσόλα της Roncato σε μέταλλο και κρύσταλλο από €930



DECO CLUB by AndreasKritikos

Ξύλινη κονσόλα €215



ΣΙΛΒΕΣΤΡΙΑΔΗΣ

Κονσόλα μοντέλο Leather με επένδυση δερματίνη από €1.500



ΚΑΡΡΑΣ - ΓΚΟΥΝΕΛΑΣ

Χειροποίητη κονσόλα του οίκου Morelato €2.140



ΕΔΡΑ

Κονσόλα σε λάκκα, μοντέλο Keen της Hit, από €1.150



ΚΟΥΡΤΗΣ INHOUSE

Κονσόλα, σειρά Skylands του οίκου Martha Stewart, €3.145

Miele & Ζωντανία

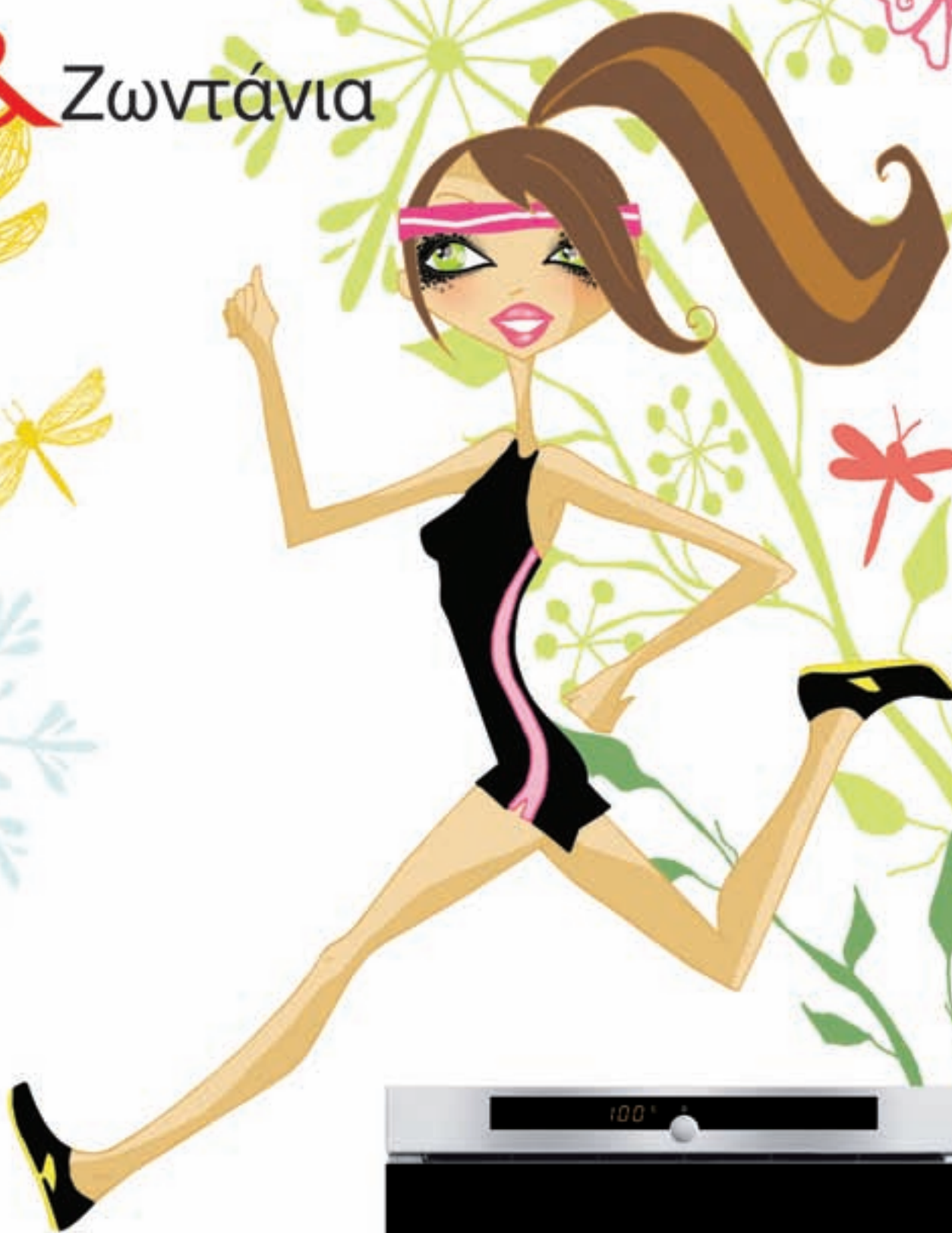

Σας αρέσει ο υγιεινός τρόπος ζωής;
Δε χρειάζεται να στερηθείτε τη νοστιμιά.
Μαγειρέψτε το αγαπημένο σας φαγητό στο
φούρνο ατμού Miele και απολαύστε όλη
τη γεύση χωρίς ενοχές.



Miele

Οτιδήποτε άλλο είναι συμβιβασμός

ΕΛΕΥΘΕΡΙΑ ΚΑΙ ΦΩΣ

Όταν η Ελευθερία Ντεκώ ανέλαβε τους φωτισμούς των τελετών έναρξης και λήξης στους Ολυμπιακούς αγώνες, ήταν ήδη καταξιωμένη στο χώρο της, χάρη στις δουλειές της για το θέατρο.

| Του ΓΙΑΝΝΗ ΚΩΝΣΤΑΝΤΙΝΙΔΗ |

Ξεκίνησε σπουδάζοντας αγγλική φιλολογία και μπαλέτο. Γρήγορα εντάχθηκε στο corps de ballet της Λυρικής, αλλά το εγκατέλειψε για να σπουδάσει σύγχρονο χορό στη Νέα Υόρκη. Μέσα στα πλαίσια των σπουδών της στο NYU, βρέθηκε για πρώτη φορά πίσω από μια κονσόλα φωτισμού. Λίγο καιρό αργότερα, η διευθύντρια του πανεπιστημίου της πρότεινε να αναλάβει του φωτισμούς μιας παράστασης που θα έδινε –ως προσκεκλημένη– η θυγατρική ομάδα του Alvin Ailey. «Όλα πήγαν πολύ καλά και επιπλέον φάνηκε η ευχέρειά μου να κάνω πολύ γρήγορα το λεγόμενο cueing, δηλαδή, την αλληλοδιαδοχή των φωτισμών. Πιστεύω πως σ' αυτό με βοήθησε πολύ το ότι ήμουν η ίδια χορεύτρια. Μπορούσα πολύ πιο εύκολα απ' ό,τι άλλοι συνάδελφοί μου να ταιριάζω την “κίνηση” του φωτός στη μουσικότητα και την κίνηση της παράστασης. Μετά απ' αυτό, μου ζήτησαν να διδάξω φωτισμό παραστάσεων στο πανεπιστήμιο».

Στιγμιότυπο από την παράσταση χορού
“The dove cries” στην Ε.Λ.Σ.,
σε χορογραφία του Αντώνη Φωνιαδάκη
και φωτισμούς δικούς της





Ιδιωτική κατοικία στην Αθήνα



Η Ελευθερία Ντεκώ το 2005 μοιράστηκε με τα 5 άτομα της ομάδας της το βραβείο EMMY για την τηλεοπτική αναμετάδοση των τελετών. Έκτοτε είναι μέλος της Ακαδημίας των EMMY και μπορεί να ψηφίζει κάθε χρονιά που γίνονται οι διακρίσεις.



Πότε γυρίσατε στην Ελλάδα και με ποια προοπτική; Γύρισα το 1992, αλλά ακριβώς δεν ξέρω το γιατί (γέλια). Τουλάχιστον, είχα την τύχη να κάνω εδώ πολλές δουλειές. Βέβαια από τότε που επέστρεψα μέχρι και πριν 5 χρόνια, ο κόσμος του θεάτρου δυσκολευόταν να κατανοήσει ότι αν δώσεις μόλις το 1/4 των χρημάτων που απαιτούνται για σκηνικά, θα μπορέσεις να αποκτήσεις εξοπλισμό φωτισμού που θα αποδώσει πολύ καλύτερα εικαστικά.

Από πού ξεκινήσατε; Από τον εξώστη του Αμόρε, που παραμένει η αγαπημένη μου σκηνή, παρά το ότι είναι πολύ δύσκολη, όπως όλοι οι τόσο μικροί χώροι. Υποχρεώνεσαι όμως να παίξεις με την ατμόσφαιρα και την ποίηση του φωτισμού και αυτό μ' αρέσει. Αργότερα βρέθηκα «πιάτσα Πανεπιστημίου»... (γέλια) ο «κος Αμιλκάρ». Αυτή η παράσταση ήταν το διαβατήριό μου για να συναντήσω τη Βουγιουκλάκη, που ανέβαζε το «Ωραία μου Κυρία». Τότε επικρατούσε η άποψη πως, άμα μείνει ευχαριστημένη η Βουγιουκλάκη, είσαι σίγουρα σπουδαίος φωτιστής,

καθότι εκείνη παραδεχόταν μόνο τον Ντέιβιντ Χέρσεϊ.

Γιατί ήταν τόσο δύσκολο να φωτίσει κανείς τη Βουγιουκλάκη; Δεν ήταν δύσκολο. Απλά η Αλίκη ήθελε να φωτίζεται πάντα από μπροστά για να σβήνουν οι ρυτίδες που έτσι κι αλλιώς δεν είχε. Δεν χρειάστηκε να κάνω κάτι πολύπλοκο. Ακολουθούσα τις απλές, βασικές αρχές του φωτισμού, αλλά επειδή τις γνώριζα καλά και το αποτέλεσμα ήταν καλό, η Αλίκη ήταν ευχαριστημένη.

Ποιο ήταν το επόμενο μεγάλο βήμα στην καριέρα σας; Συνέχισα να δουλεύω πολύ στο θέατρο. Είχα πολλές συνεργασίες με ΔΗ.ΠΕ.ΘΕ., αργότερα με το Εθνικό, αλλά νομίζω ότι το σημαντικότερο βήμα που ακολούθησε ήταν οι Ολυμπιακοί.

Πώς θα χαρακτηρίζατε την αισθητική της δουλειάς σας για τους Ολυμπιακούς; Μάλλον σαν αισθητική λιτότητας, ποιότητας και ουσίας. Δηλαδή στη γραμμή που είχε θέσει ο Δημήτρης Παπαϊωάννου

(Πάνω) «Σπίτι Γραμμάτων και Τεχνών» - Ωνάσειο Ίδρυμα, Αθήνα (Δεξιά) Από την τελετή έναρξης της Ολυμπιάδας



για όλη την τελετή και την οποία κατάφερε νομίζω να διατηρήσει, μέχρι το τέλος, κρατώντας γερά τα χαλινάρια. Είχαμε όλα τα μέσα στη διάθεσή μας, αλλά πάντα ξεκινούσα λέγοντας στον εαυτό μου «Ασ' το αυτό καλύτερα. Εδώ δεν χρειάζεται. Κράτα το για αργότερα. Για κάποια συναυλία των U2» (γέλια). Νομίζω πως «δαμάσαμε» την τεχνολογία και δεν την αφήσαμε να κάνει μόνο εφέ. Τη χρησιμοποιήσαμε με μέτρο.

Θα έλεγα πως το πιο ενδιαφέρον στοιχείο αυτής της δουλειάς σας ήταν η εισαγωγή ενός «άλλου επίσημου ελληνικού μπλε». Πώς προέκυψε; Ήταν δική σας επιλογή; Φαντάζομαι πως εννοείτε ότι ξεφύγαμε από το μπλε της ελληνικής σημαίας (γέλια). Ήταν εξαρχής σίγουρο ότι θα χρησιμοποιούσαμε πολύ μπλε, αλλά αυτό δεν ήταν πρόβλημα για μένα καθώς είναι ένα πολύ αγαπημένο μου χρώμα. Πρόκειται για ένα συγκεκριμένο τόνο, που έχω χρησιμοποιήσει σχεδόν και στις 300 παραστάσεις που έχω φωτίσει στην καριέρα μου. Όμως δεν το θεωρώ δική μου επιλογή. Συμφώνησαν σ' αυτήν όλοι. Ο λόγος για τον οποίο φαινόταν τόσο διαφορετικό εκείνο το μπλε είναι ότι, επειδή είχαμε αποφασίσει να κυριαρχούν οι γαλανόλευκοι τόνοι, όλες οι ρυθμίσεις έγιναν για να υπηρετούν την γκάμα των ψυχρών χρωμάτων, προκειμένου το αποτέλεσμα να δείχνει καλύτερο στις κάμερες. Μοιραία θυσιάσαμε πολλά πορτοκαλί και κόκκινα, που ενώ ζωντανά –μέσα στο στάδιο– ξεχώριζαν, στην τηλεόραση έμοιαζαν σχεδόν ίδια. Τελικά όμως αναδείχθηκε πολύ καλύτερα το μπλε. Όλη η τελετή ήταν μια «ευφορία» του μπλε.

Μετά τους Ολυμπιακούς όλα τα άλλα πρότζεκτ σας φαίνονται «απλώς οδοντόκρεμες»; Δεν θα το έλεγα. Απλώς, την πρώτη φορά που πήγα σε θέατρο μετά την Ολυμπιάδα, με έπιασε ένα είδος κλειστοφοβίας. Ίσως να έφταιγε και το σκηνικό της συγκεκριμένης παράστασης που ήταν ιδιαίτερα κλειστό. Πάντως αυτό δεν οφειλόταν σε νομπισμό. Στην Ολυμπιάδα, ήταν όλα αλλιώς. Σκεφτόμασταν διαφορετικά, πολύ πλατιά, πολύ μεγάλα –επειδή έτσι έπρεπε– και πολύ ανοικτά. Δεν δουλεύαμε για να ικανοποιήσουμε ένα σκηνοθέτη, αλλά γιατί κάναμε κάτι για την Ελλάδα. Όχι με την έννοια του πατριωτισμού, όπως την έθεσε η Πατουλίδου. Προσπαθήσαμε να αποδείξουμε ότι η Ελλάδα δεν είναι μόνο το σουβλάκι και το τσαρούχι. Να δείξουμε πως, παρά τα φαινόμενα, υπάρχει πραγματική ποιότητα και εκλέπτυνση.

Σήμερα, με όλη την πείρα που έχετε αποκτήσει, τι θα απαντούσατε στην ερώτηση: τι είναι φωτισμός; Όσον αφορά το θέατρο, ο φωτισμός είναι πια όλο αυτό το άυλο πράγμα που δεν μπορούν να το πουν τα σκηνικά και τα υλικά, που το υπαινίσσεται ο θεατρικός λόγος, που αναδεικνύει την αισθητική γραμμή του σκηνοθέτη και που τελικά συμπληρώνει τον πίνακα που λέγεται θεατρική πράξη. Είναι οι τελευταίες λεπτές πινελιές ενός πίνακα ζωγραφικής που συμπληρώνουν και τονίζουν την ποιητικότητα του. Ο ρόλος του ποικίλλει ανάλογα με την περίπτωση. Μπορεί να είναι ο συμπρωταγωνιστής ή ένα →



Η Zaha Hadid
σχεδιάζει
για τη WMF



new

Η ιρακινή καταγωγής Zaha Hadid είναι μία μεγάλη μορφή της αρχιτεκτονικής, της σύγχρονης πολεοδομίας αλλά και του design γενικότερα.

Η WMF είναι ο μεγαλύτερος κατασκευαστής μαχαιροπίρουνων στην Ευρώπη και συνώνυμο της εξαιρετικής ποιότητας και του νεωτερισμού, για πάνω από 150 χρόνια.

Η συνεργασία των δύο έφερε στο φως ένα έργο τέχνης για την καθημερινότητά μας!

Η νέα σειρά μαχαιροπίρουνων Zaha διαθέτει δυναμικές, οργανικές φόρμες, αισθαντικότητα και αδιαμφισβήτητο avant-garde ύφος.

Παρουσίαση



Γ. ΛΑΝΘΙΜΟΣ

έξυπνο, σβέλτο και παιχνιδιάρικο συστατικό της μαγείας του θεάτρου.

Όταν μπαίνετε για πρώτη φορά σε ένα χώρο άσχετο με το θέατρο, το πρώτο πράγμα που παρατηρείτε είναι ο φωτισμός; Ναι, αντανακλαστικά. Και είναι ένα βάσανο. Τα κακά φώτα μου χτυπάνε άσχημα. Στον εγκέφαλο! (γέλια) Ο καλός φωτισμός μου αρέσει και τον χαίρομαι. Τον επαινώ.

Υπάρχει κάποια νόρμα για να πει κανείς αν –π.χ. σ' ένα διαμέρισμα– ο φωτισμός είναι καλός η κακός; Γενικά, όμορφο θεωρείται το φως όπως το βλέπουμε στη φύση, όπου διαχέεται παντού, χωρίς αιχμές. Έτσι, σε ένα κλειστό χώρο, ο ήπιος και έμμεσος φωτισμός ομοιόμορφης διάχυσης θεωρείται κατά κανόνα ωραίος. Ωραίο, λοιπόν, είναι ό,τι δεν φαντάζει αφύσικο.

Δώστε μας και ένα παράδειγμα αφύσικου φωτισμού. Στη φύση το φως έρχεται πάντα από πάνω προς τα κάτω. Όταν, π.χ., φωτίζουμε εξωτερικά ένα κτίριο και ακολουθούμε την εύκολη λύση τού να βάλουμε πηγές φωτός στο δάπεδο, για να στέλνουν το φως προς τα πάνω, δημιουργούμε ένα αφύσικο εφέ. Αυτή η πρακτική είναι πολύ συνηθισμένη και εντυπωσιάζει. Ωστόσο, πρέπει κάθε φορά να αναλογιζόμαστε και πόσο «περίεργη» φαντάζει αυτή η παράθεση από δέσμες που παράγουν ένα εφέ «γκραν γκινιόλ».

Έχετε ασχοληθεί με τη μελέτη φωτισμού οικιών και δημόσιων κτιρίων; Ναι, και με τα δύο, αλλά δεν έχω χρησιμοποιήσει ποτέ την εύκολη λύση που είπαμε παραπάνω. Αυτό τον καιρό έχω αναλάβει δύο οικίες και το Σπίτι Γραμμάτων και Τεχνών του Ωνασείου στη Συγγρού. Στο παρελθόν έχω φωτίσει μπαρ, κήπους κ.ά. Έχω κάνει επίσης τη μελέτη φωτισμού μιας πλατείας στο κέντρο της Βηρυτού, που σχεδιάστηκε από Έλληνες αρχιτέκτονες – ένα πρότζεκτ που τώρα βρίσκεται στη μελέτη εφαρμογής. Πρόσφατα, ολοκλήρωσα τη μελέτη φωτισμού της Πορτάρας στη Νάξο, αλλά λόγω καθυστέρησης της σχετικής άδειας από την αρχαιολογική υπηρεσία, το έργο δεν έχει ακόμα υλοποιηθεί. Έχω ακόμα αναλάβει να φωτίσω εσωτερικά και εξωτερικά το κάστρο της Νάξου.

Ποιο θεωρείτε ως το πιο συνηθισμένο «πρόβλημα» στο φωτισμό των περισσότερων συμβατικών διαμερισμάτων; Τον πλεονασμό και την υπερβολή. Συχνά, επίσης, διαπιστώνω την ανάγκη να έχουμε επώνυμα και εντυπωσιακά φωτιστικά, που τελικά δεν αποδίδουν αυτό που θα θέλαμε. Σ' αυτές τις περιπτώσεις συστήνω πάντα να υπάρχει κάποιος έμμεσος φωτισμός που να προσδίδει την αρμονία που θέλουμε στο χώρο και το κάθε στοιχείο να ανάβει επιλεκτικά, όποτε χρειάζεται. Ας υπάρχει απλά σαν στοιχείο –σαν ένα γλυπτό– στο χώρο.

Ποιος χώρος του σπιτιού πιστεύετε ότι είναι συνήθως ο χειρότερα φωτισμένος; Οι κουζίνες και

τα μπάνια. Χρησιμοποιούμε λάμπες φθορίου και δεν έχω καταλάβει ποτέ το γιατί (γέλια). Φέρνουν πονοκέφαλο και νύστα. Στη δεκαετία του '70 ήταν επίσης της μόδας το φωτιστικό οροφής να στέλνει το φως μόνο προς τα κάτω και το ταβάνι να παραμένει σκοτεινό. Κι αυτό φέρνει νύστα. Τώρα παρατηρείται μια manía με τα λαμπάκια led. Παλιότερα –όταν είχαν πρωτοβγεί στην αγορά– είχε συμβεί το ίδιο με τους χρωματιστούς λαμπτήρες. Χρειάζεται μια αίσθηση μέτρου στο πού και πόσο χρησιμοποιούμε το χρώμα. Σίγουρα θα έχετε δει την κατάχρηση που γίνεται με το χαρακτηριστικό πράσινο προβολάκι στους θάμνους και στα δέντρα.

Πού αποδίδετε το ότι ο κόσμος δεν αντιδρά σε τέτοιες υπερβολές; Σε πολλά ο κόσμος δεν αντιδρά. Μάλλον δεν ενοχλείται. Παράδειγμα, μια ταβέρνα στο δρόμο για το Λαγονήσι, όπου ο ιδιοκτήτης έχει βάλει ανά ένα μέτρο τις πιο δυνατές λάμπες οικονομίας. Μπαίνεις και λες: «εδώ με φέρνουν για ανάκριση». Παρ' όλ' αυτά η ταβέρνα είναι γεμάτη κάθε βράδυ. Αντίστοιχα προβλήματα έχω δει σε καφετέριες και σε κομμωτήρια. Είναι πράγματι ενοχλητικά, αλλά γενικώς κανείς δεν τα προσέχει για να παραπονεθεί.

Το φως των κεριών σας αρέσει; Ναι! Όταν έμενα σε ένα διαμέρισμα στην Αρδηπτού, δεν άναβα ποτέ φώτα, είχα μονίμως αναμμένα κεριά. Ήταν κάτι που με ηρεμούσε και με γαλήνευε πολύ γρήγορα. ☺



(Πάνω) Στιγμιότυπο από την παράσταση "Sonnabula", σκηνοθ. Δημ. Παπαϊωάννου (Κάτω) Μελέτη δημόσιου φωτισμού πλατείας στη Βηρυτό

“Οσφρηση...”

© 2007, Φιλικέρη Α. Κεραμική

...κάντε χώρο στις αισθήσεις-!



Φιλκεραμ·Johnson α.ε.

ΒΙΟΜΗΧΑΝΙΑ ΚΕΡΑΜΙΚΩΝ ΠΛΑΚΙΔΙΩΝ

Σειρά Keraglass:

Africa beige 40x40cm

ΕΔΡΑ - ΕΡΓΟΣΤΑΣΙΟ - ΕΚΘΕΣΙΑΚΟ ΚΕΝΤΡΟ ΘΕΣΣΑΛΟΝΙΚΗ

Λαέρτου 21, 23 & 25 Οδός προς Γεωργική Σχολή 5ο χλμ. - Τ.Θ. 32 - 551 02 ΚΑΛΑΜΑΡΙΑ

Τηλέφωνα: 2310.494.300, 2310.494.247 - Fax: 2310.472.330, 2310.475.734

ΥΠΟΚΑΤΑΣΤΗΜΑ ΑΘΗΝΩΝ - ΕΚΘΕΣΙΑΚΟ ΚΕΝΤΡΟ

Κηφισίας 198 - Ν. Ψυχικό - Τηλέφωνο: 210.67.11.311

www.philkeram-johnson.gr - E-mail: info@philkeram-johnson.gr

ΕΡΓΟΤΑΞΙΟ ΘΕΑΜΑΤΩΝ

Δύο δείγματα βιομηχανικής αρχιτεκτονικής, από τα ωραιότερα της πόλης

Οι πρώην βιομηχανικοί χώροι δεν αντιγράφονται. Τα αυθεντικά βιομηχανικά κτίρια έχουν ζυμωθεί μαζί με την ιστορία τους και οι φθαρμένοι τοίχοι, τα παλιά παράθυρα και η αύρα τους χτίζουν τη μοναδικότητά τους. Αυτός ο λόγος, μαζί με τον ενιαίο χώρο και την αισθητική τους, τους κάνουν από τους πιο κατάλληλους χώρους για καλλιτεχνική στέγη.





Μια πρώην βιομηχανική
και υποβαθμισμένη περιοχή
αλλάζει όψη με γρήγορους ρυθμούς



ΠΕΙΡΑΙΩΣ 260

Πρώην εργοστάσιο επίπλων και νυν θεατρική σκηνή. Αποτελεί τυπικό δείγμα βιομηχανικής αρχιτεκτονικής του '70. Όταν σταμάτησε να ονομάζεται **εργοστάσιο Τσαουσούλου**, πέρασε στα χέρια της Εθνικής Τράπεζας και μέρος των χώρων τότε δόθηκε στο Φεστιβάλ Αθηνών. Τώρα είναι ένας από βασικούς χώρους των παραστάσεων του Φεστιβάλ και συμβάλει στην αποκέντρωση των θεάτρων που συγκεντρώνονται σε συγκεκριμένες περιοχές στο κέντρο. Τεράστιο κτίριο χιλιάδων τετραγωνικών, με δυνατότητα να παζαρντα ταυτόχρονα δύο διαφορετικές παραστάσεις, με ανανέυ γκαράζ. Οι ψηλοί του τοίχοι και τα βιοτεχνικά παράθυρα δίνουν τη στάμπα του αυθεντικού industrial design. Τα κτίριά του έχουν ανακηρυχθεί διατηρητέα από το Υπουργείο Πολιτισμού. Θα το βρεις στον Ταύρο, στο ίδιο οικοδομικό τετράγωνο με την Καλών Τεχνών.





ΣΧΟΛΕΙΟΝ

Το μεγαλύτερο μέρος του χτίστηκε στις αρχές του 20ού αιώνα. Το πρώην **εργοστάσιο της Sanitas** καταλαμβάνει ένα ολόκληρο οικοδομικό τετράγωνο με λιθόκλιτα κτίρια, ξύλινες στέγες και σκεπές από κεραμίδια. Έχει δύο βασικούς χώρους, που φιλοξενούν τα τελευταία καλοκαίρια τις εκδηλώσεις του φεστιβάλ Αθηνών: την κεντρική σκηνή του και ένα ημικυκλικό θέατρο αρχαιοελληνικού τύπου. Ανάμεσα στους δύο αυτούς χώρους υπάρχει μία πλακόστρωτη αυλή με δέντρα, όπου τριγυρίζουν οι θεατές μέχρι να μπουν στις παραστάσεις. Το συγκρότημα έχει πάρει το όνομά του από την ηθοποιό Ειρήνη Παπά, στην οποία έχει παραχωρηθεί για να το λειτουργήσει ως Κέντρο Εφαρμοσμένων Τεχνών Θεάματος και Ακροάματος, που ονομάστηκε «Το Σχολειόν της Αθήνας». Το υπόλοιπο συγκρότημα βρίσκεται σε εξέλιξη αποκατάστασης με λιθόκλιτα κτίρια και έναν ακάλυπτο γεμάτο δέντρα. Το Σχολειόν βρίσκεται στο Μοσχάτο, στην οδό Πειραιώς 52. 📍





INTERNI
Καρέκλα Ming από € 640

Μια γκέισα στη Δύση

MADAME BUTTERFLY

Από τη ΛΕΝΑ ΜΕΝΔΡΗ

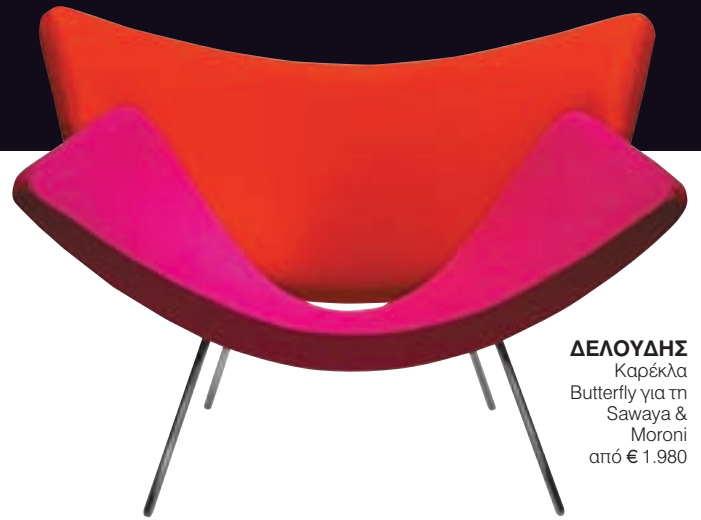

ΔΕΛΟΥΔΗΣ
Καρέκλα
Butterfly για τη
Sawaya &
Moroni
από € 1.980



INTERNI
Κηροπήγιο Longan της Barovier & Toso
€ 1.987

ΚΟΥΡΤΗΣ INHOUSE Τραπεζί Cocktail € 2.470





ΔΕΛΟΥΔΗΣ
Μαξιλάρια Couples από € 147 + ΦΠΑ



HOMAD
Βιβλιοθήκη Theorima € 739

ADORNO
Επιτραπέζια λάμπα China € 467

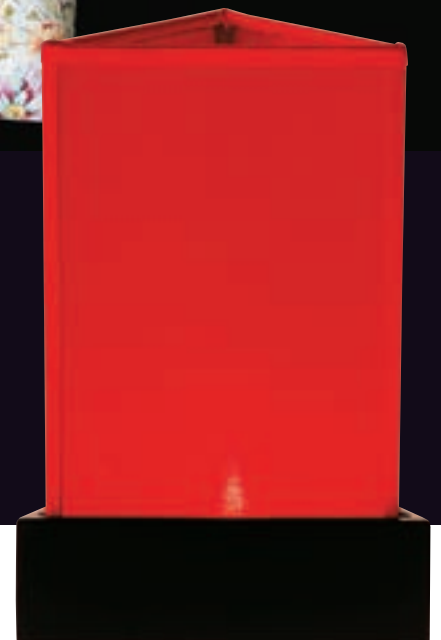

ARMANI CASA
Τριγωνικό κηροπήγιο Ring από € 110



IKEA
Σκαμπό Roang με κόκκινο κάλυμμα
Alme € 59



ΕΠΙΠΕΔΟ
Τραπεζαρία Mobilgam,
€ 390 η καρέκλα και € 2.300 το τραπέζι

ΑΣΠΡΗ ΜΕΡΑ

Το design χαρίζει το λευκό που ξεχωρίζει



CARTECO
Περιστρεφόμενη πολυθρόνα WOK
από € 932 + ΦΠΑ



DESIGN PLAZA
Μπουφές Tide
της Horm από € 3.330



IKEA
Δερμάτινη πολυθρόνα Arlid € 595



DESIGN PLAZA
Πολυθρόνα Single Cover



BO CONCEPT
Σύνθεση δαπέδου € 1.988



AMARILIO
Πολυθρόνα και σκαμπό Brasília, σχ. Ross Lovegrove για τη Zanotta, € 2.686 και € 957 αντίστοιχα



ΔΕΛΟΥΔΗΣ
Καναπές Privet, σχ. Philippe Starck, για τη Cassina € 3.770



DAZZLE
Επιδαπέδιο φωτιστικό Nelly, €1150

ΔΕΛΟΥΔΗΣ
Τραπέζι Bottle της Cappellini, κατόπιν παραγγελίας



INTERNI
Κρεβάτι Big Big της Cyrus Company από € 5.700 +ΦΠΑ



ROOM
Βιβλιοθήκη της Capo d'Opera

Τα prints φέτος παντού

ΤΥΠΩΣΕ ΜΕ



AMARILIO
Συρταριέρα, σχ. Alessandro Mendini για τη Zanotta, από € 14.990 + ΦΠΑ



ROOM
Σύνθετο της Capo d'Opera



KARTELL
Πολυθρόνα Mademoiselle
από € 486

HOMAD
Καρέκλα Lady D
από € 273

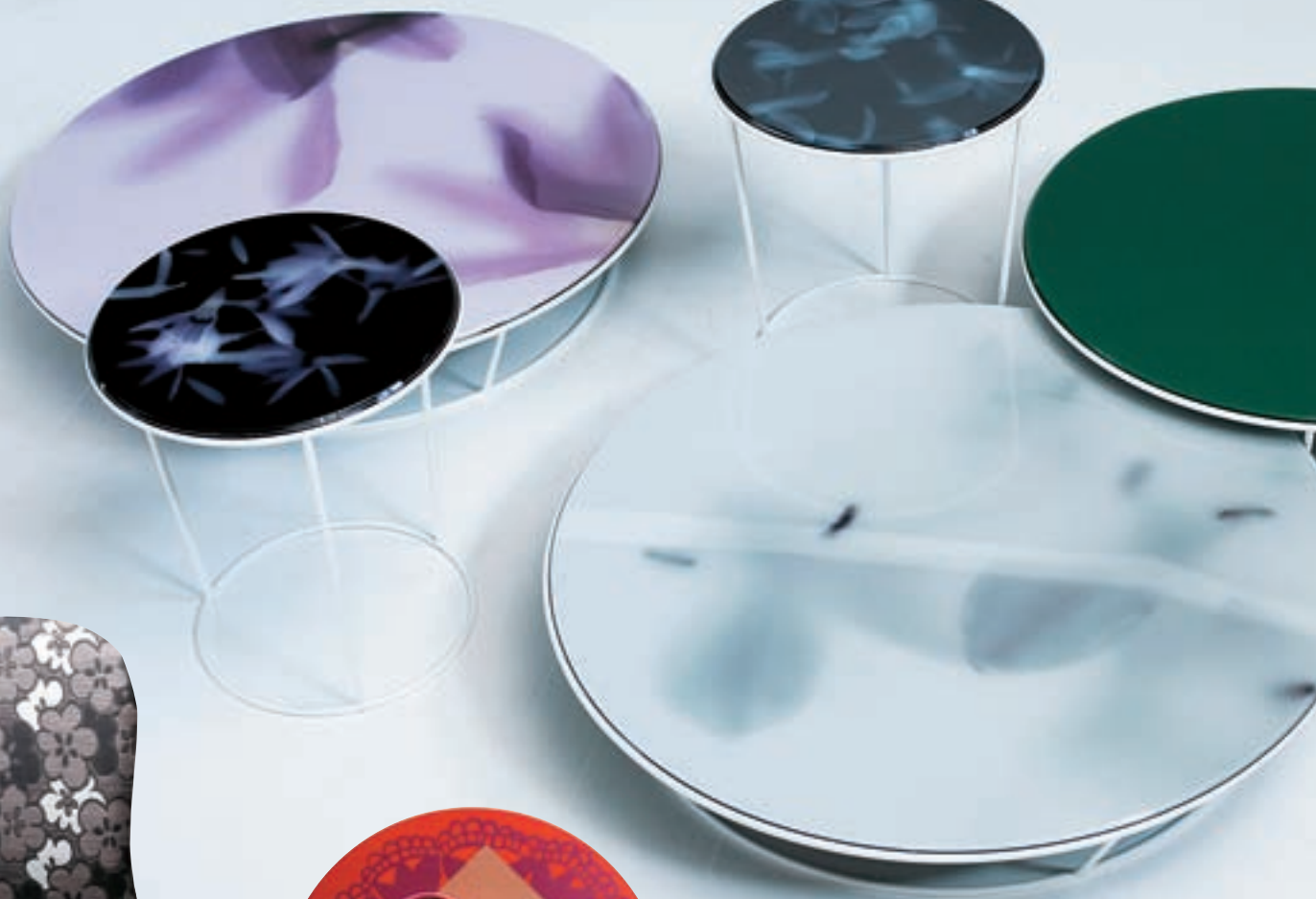

DESIGN PLAZA
Τραπεζάκια Around the Roses της Moroso



DESIGN PLAZA
Τραπεζάκια Tapete της Namimaquina
από € 410



DESIGN PLAZA
Απλικά Wagashi της Foscarni



ΔΕΛΟΥΔΗΣ
Βιβλιοθήκη, σχ. Matt Sindall για τη Sawaya
& Moroni, € 4.980



LA MAISON COLONIALE
Κομό χειροποίητο € 1.670



ROOM
Γεωμετρικός καναπές Dolmen, σε παραγωγή

sofa's

choice

52 καναπέδες σου
ζητούν να διαλέξεις

Από τις ΛΕΝΑ ΜΕΝΔΡΗ,
ΕΛΜΗ ΓΡΑΤΣΙΑ



DIVANI & DIVANI by Natuzzi
Γωνιακός καναπές Julia από € 4.400



INTERNI
Πολυμορφικός καναπές και τραπέζι Sagomato της Cygus από € 1.829 + ΦΠΑ



AMARILIO
Μεγάλος καναπές της Cor από € 4.325



INTERNI

Μοντέρνος καναπές Canyon της Poliform από € 2.165 + ΦΠΑ



NEOSET

Διθέσιος καναπές-κρεβάτι Fresh € 580 με το ύφασμα και σκαμπό € 125 με το ύφασμα



BO CONCEPT

Τριθέσιος καναπές με κρεβάτι και τραπέζακι από € 3.160

G&G

Τριθέσιος καναπές με κρεβάτι από € 4.200



ARREDAMENTO

Καναπές μοντέλο Angio από € 2.300



HOMAD

Τριθέσιος καναπές με κρεβάτι και ξύλινο τραπέζακι € 1.720

TIPS

- Ο καναπές με ενσωματωμένο κρεβάτι είναι σούπερ αναπαυτικός, χωράει πολλούς και «κάνει χρέη» guest room.
- Είναι πάντα χρήσιμο να υπάρχουν στο πλάι του μικρά βοηθητικά τραπέζακια.
- Πρόσεξε το κρυφό στρώμα – όσον αφορά τον καναπέ που ανοίγει και γίνεται κρεβάτι. Πρέπει να είναι μαλακό, για να μπορεί κανείς να κοιμηθεί άνετα.



EURO *mobile* HOUSE

Σχεδιασμένα να Αρέσουν και να Μπορείτε να τα Αποκτήσετε

ΑΘΗΝΑ | ΑΛΙΜΟΣ: Λεωφ. Ποσειδώνος 67, Τηλ.: 210 9858449 • ΙΛΙΟΝ: Ιλίου 33, Πλατεία Ιλίου, Τηλ.: 210 2636045 • ΧΑΛΑΝΔΡΙ: Λεωφ. Κηφισίας 280, Τηλ.: 210 6899231-33 • ΔΑΦΝΗ: Ηλίουπόλεως 124, Τηλ.: 210 9751781 | ΒΕΣΣΑΛΟΝΙΚΗ | Εμπορικό Κέντρο COSMOS, 11ο κλμ. Θεσσαλονίκης - Μαυραδωνίων, Τηλ.: 2310 473894-5 • ΕΝΑΝΤΙ ΤΙΤΑΝ, 6,5ο κλμ. Θεσσαλονίκης - Λαγκαδά, Τηλ.: 2310 685600 • ΚΑΛΑΜΑΡΙΑ: Εθν. Αντιστάσεως 139, Τηλ.: 2310 452242-452373 | EUROHOUSE CLUB | ΚΑΤΕΡΙΝΗ: Σιδηροπόδου Μαρίας, 4ο κλμ. Κατερίνης - Παράλιος, Τηλ.: 23510 62282 • ΚΑΡΔΙΤΣΑ: Πέτσας Βασιλείας, Υψηλάντου 62, Τηλ.: 24410 70787 • ΗΡΑΚΛΕΙΟ: T&K SOLUTIONS, Α. ΖΑΧΑΡΟΠΟΥΛΟΣ - Α. ΛΙΤΟΥ Ε.Ε., Α. Κνωσού 259, Τηλ.: 2810 214261 • ΒΟΛΟΣ: ΓΙΒΡΟΠΟΥΛΟΣ Ε.Π.Ε. 2ο κλμ. Βόλου - Λάρισης, Τηλ.: 24210-68447 • ΧΑΝΙΑ: Χρυσολογός & Ηεροκούρου, Τηλ.: 26210 55987 • ΠΥΡΓΟΣ: Αφοί Α. & Χ. Ψαχαρένη Ο.Ε., 3ο κλμ. Ε.Ο. Πύργου - Αρχ. Ολυμπίας, Τηλ.: 26210 44950 • ΛΑΡΙΣΑ: ΛΙΤΟΥΔΗ ΒΑΣΙΛΙΚΗ, 2ο κλμ. Λαρίσης - Αθηνών | ΣΥΝΕΡΓΑΤΕΣ ΕΣΩΤΕΡΙΚΟΥ | ΚΥΠΡΟΣ: Δημοκρατικό, Κ. Καλογερό 40-42, Λάρνακα, Τηλ.: 00357 24651590 • ΡΟΥΜΑΝΙΑ: Kyros Interiors srl, Calea Bucurestilor, NR 178-180, Otopeni Ilfov, ROMANIA, Tel.: 004021 3527775-6 | SHOP IN SHOP | ΑΡΓΟΣΤΟΛΗ: Inside gallery, ΒΙ.ΠΕ. Αργοστολίου, Τηλ.: 26710 29019 • ΗΡΑΚΛΕΙΟ: Ζαχαροπούλου Α.Ε., Κνωσού 174, Τηλ.: 2810 322001 • ΗΓΟΥΜΕΝΙΤΣΑ: ΕΠΙΠΛΩΠΗΓΗ, Περιοχή Μουραούδη, Τηλ.: 26650 21006 • ΙΕΡΑΠΕΤΡΑ: Βερσουλίδου Θεοδ., Φιλοθέου 49, Τηλ.: 28420 24000 • ΚΕΡΚΥΡΑ: ΔΙΑΚΟΣΙΜΗΤΗ Γ. Παπαδόκης, Εθν. Παλοισκαστρίτσας 8, Τηλ.: 22610-23869 • ΣΑΜΟΣ: Selections Β. Κυριάς, 1ο κλμ. Κορλέβουσι - Βαθέ, Τηλ.: 22730 33112 • ΣΥΡΟΣ: Ρούσσου Αφοί & ΣΙΑ Ο.Ε., Στ. Πρωίου 87, Τηλ.: 22610 80748 • ΧΑΛΚΙΔΑ: Αναστασιόδου, Ορέστη Μεκρά 5, Τηλ.: 22210 26212



ALTA LIVING

Τριθέσιος καναπές μοντέλο Dublino από € 3.700

TIPS

● Κλασικό κομμάτι που αν είναι μόνο του στο χώρο (και ελαφρώς, φυσικά ή τεχνητά, φθαρμένος ακόμη καλύτερα), ταιριάζει με πολύ μοντέρνα αντικείμενα και ιδίως μοντέρνες πολυθρόνες.

● Μπορεί να πατήσει σε ό,τι χαλί θέλεις, από κλίμι ή μπουχάρα μέχρι μοντέρνο.

● Δίνει στο χώρο που θα τοποθετηθεί έναν αέρα

νοσταλγίας και παλιάς αίσθησης.

● Είναι καλύτερος σε δέρμα καφέ ή μαύρο.

● Είναι υπέροχος για γραφείο σπιτιού.

● Ταιριάζει σε loft με βιομηχανικό ύφος.

● Είναι ουδέτερος (κυρίως οι δερμάτινοι), ταιριάζει δηλαδή με όλα τα διακοσμητικά στιλ, πλην του ελληνικού νησιώτικου τόνου.



INTERNI

Καναπές μοντέλο Diana του οίκου Baxter από € 6.400 + ΦΠΑ



ΓΙΑΝΝΗΣ ΔΕΛΟΥΔΗΣ

Δερμάτινος καναπές μοντέλο Hall της εταιρείας Driade από € 4.175



CLASSIC INTERIORS by Andreas Kririkos

Δερμάτινος καναπές με ροδάκια από € 2.488



ΚΟΥΡΤΗΣ

Καναπές του οίκου Martha Stewart € 7.493



MEXIL

Δερμάτινος τριθέσιος καναπές € 4.000

ΑΝ ΔΕΝ ΜΠΟΡΕΙΤΕ ΝΑ ΣΗΚΩΘΕΙΤΕ ΤΟ ΠΡΩΙ ΜΗ ΜΑΣ ΚΑΤΗΓΟΡΕΙΤΕ

Αν επιλέξατε ένα κρεβάτι που η αισθητική και το design του σας εμποδίζει να το αποχωριστείτε, ακόμα και όταν έχετε ξυπνήσει, μη μας κατηγορείτε. Επισκεφτείτε το πλησιέστερο κατάστημα BoConcept, δείτε από κοντά μοναδικές προτάσεις για το σπίτι και ζητήστε το νέο μας κατάλογο.

ΝΕΑ ΣΥΛΛΟΓΗ
από Σεπτέμβριο στα καταστήματά μας



BO CONCEPT ΚΑΤΑΣΤΗΜΑΤΑ ΑΤΤΙΚΗΣ: ΜΑΡΟΥΣΙ: Λ. ΚΗΦΙΣΙΑΣ 42 & ΦΡΑΓΚΟΚΛΗΣΙΑΣ, ΤΗΛ.: 210 6105210. ΑΓ. ΠΑΡΑΣΚΕΥΗ: Λ. ΜΕΣΟΓΕΙΩΝ 472, ΤΗΛ.: 210 6396002. ΑΘΗΝΑ: ΚΡΑΤΙΝΟΥ 5, NOTOS GALLERIES HOME, ΠΛΑΤΕΙΑ ΚΟΤΖΙΑ, ΤΗΛ.: 210 3743165. ΑΛΦΕΙΟΣ: Λ. ΠΟΣΕΙΔΩΝΟΣ 61, ΤΗΛ.: 210 9859977. ΜΟΣΧΑΤΟ: ΠΕΙΡΑΙΩΣ 18 (ΕΜΠΟΡΙΚΟ ΚΕΝΤΡΟ SATO CENTER), ΤΗΛ.: 210 4890100.
BO CONCEPT ΣΤΗΝ ΥΠΟΛΟΙΠΗ ΕΛΛΑΔΑ: ΘΕΣΣΑΛΟΝΙΚΗ: Λ. ΕΘΝΙΚΗΣ ΑΝΤΙΣΤΑΣΕΩΣ 94 (ΚΑΛΑΜΑΡΙΑ), ΤΗΛ.: 2310 435458. ΙΩΑΝΝΙΝΑ: 5ο ΧΛΜ. ΙΩΑΝΝΙΝΩΝ - ΑΘΗΝΩΝ, HOME AND OFFICE SOLUTIONS, ΤΗΛ.: 26510 94969. ΚΑΒΑΛΑ: ΕΡΥΘΡΟΥ ΣΤΑΥΡΟΥ 54, ΤΗΛ.: 2510 620555. ΛΑΡΙΣΑ: ΕΜΠΟΡΙΚΟ ΚΕΝΤΡΟ COSMOS, ΠΕΡΙΦΕΡΕΙΑΚΗ ΟΔΟΣ ΛΑΡΙΣΑΣ - ΤΡΙΚΑΛΩΝ, ΤΗΛ.: 2410 670981. ΠΑΤΡΑ: ΝΕΑ ΕΘΝ. ΟΔΟΣ ΠΑΤΡΩΝ - ΑΘΗΝΩΝ 26, ΤΗΛ.: 2610 461525. ΡΟΔΟΣ: 2ο ΧΛΜ. ΡΟΔΟΥ - ΚΑΛΛΙΘΕΑΣ, ΤΗΛ.: 22410 27328. ΣΕΡΡΕΣ: ΠΑΤΡΙΑΡΧΟΥ ΓΡΗΓΟΡΙΟΥ 2' 6, ΤΗΛ.: 23210 20418. ΧΑΝΙΑ: ΚΡΙΑΡΗ 32, ΤΗΛ.: 28210 94903.

BoConcept
urban design



ADORNO
Καναπές μοντέλο Glide της εταιρείας Bonaldo € 4.190

MORPHOS
Καναπές Gatsby με ανάκλιτρο σε ύφασμα και δέρμα από € 1.400



ALTA LIVING
Τετραθέσιος καναπές μοντέλο Tahiti από € 6.000



LEATHER CONCEPT
Τριθέσιος καναπές μοντέλο Oscar από € 1.950



IKEA
Διθέσιος καναπές Klippan € 495

ΕΠΙΠΕΔΟ
Καναπές μοντέλο Scare με τραπέζακι από € 3.560



DIVANI & DIVANI by Natuzzi
Διθέσιος καναπές μοντέλο Nicole από € 2.500





OCTO
PUS

www.octopus.gr

Σόλωνος 18, Κολωνάκι, τηλ.: 210 3636677 • Ερμού 15, Σύνταγμα, τηλ.: 210 3246726 • The Mall Athens, Μαρούσι, τηλ.: 210 6300287
Αγ. Ιωάννου 24, Αγ. Παρασκευή, τηλ.: 210 6010672 • Mediterranean Cosmos, Θεσσαλονίκη, τηλ.: 2310 473560 • Ροζάκη Αγγελή 13, Λαμία, τηλ.: 22310 35034
Ρήγα Φεραίου 125, Πάτρα, τηλ.: 2610 622548 • Εμπορικό Κέντρο "TALOS", Ηράκλειο - Κρήτη, τηλ.: 2810 315638 • Τσουδερών 13, Ρέθυμνο, Κρήτη
Ευανδρού 32, Λευκωσία - Κύπρος, +3572 2670453 • Πληροφορίες ανάπτυξης καταστημάτων "MARKET IN", τηλ.: 210 6856730



ΣΙΛΒΕΣΤΡΙΑΔΗΣ
Γωνιακός καναπές Agadir από € 960



ΒΟ CONCEPT
Γωνιακός καναπές € 3.146



ΟΙΚΟΣΕΤ
Καναπές Pas Classique
από € 9.010 με το ύφασμα



MORPHOS
Καναπές Chester Lounger από € 1.900



IKEA
Καναπές € 1.885

NOTOS GALLERIES HOME
Γωνιακός λευκός καναπές από € 2.300



TIPS

- Ο γωνιακός καναπές δημιουργεί μεγαλύτερη δυνατότητα καθισμάτων σε μικρό χώρο.
- Συνήθως έχει γεωμετρική φόρμα και ανήκει στην κατηγορία των «ουδέτερων».
- Ταίριαζει με κλασικές αλλά και με μοντέρνες τραπέζιες στον ίδιο χώρο.
- Συνδυάζεται κυρίως με γεωμετρικά τραπέζια σα-

λονιού ή με μακρόστενα και μεγάλα τετράγωνα.
 ● Του «πάνε» οι λιτές κουρτίνες και τα κλασικά χαλιά.
 ● Η διχρωμία συνήθως κουράζει, γι' αυτό προτιμήστε μονόχρωμο ύφασμα ή κάποιο που να κάνει στην ύφανση σταμπωτό ή ριμπι.
 ● Ντυμένος με άσπρο καραβόπανο, ή λινό σε γκρι ή στο χρώμα της λινάτσας, γίνεται παντός χώρου, τόπου και στυλ.



AMARILIO
Καναπές της εταιρείας Cor

ΔΕΝ ΤΟΝ ΒΓΑΖΟΥΝ ΠΟΤΕ ΒΟΛΤΑ



...η καλύτερή του!

Γιατί χάρη στην ασφάλεια που προσφέρει στο σπίτι η πόρτα ασφαλείας Protecta, δε χρειάζεται πλέον να ξαγρυπνά τα βράδια. Έτσι κι εσείς, με τη σιγουριά που σας δίνει η μεγαλύτερη βιομηχανία συστημάτων ασφαλείας στον κόσμο με διεθνείς πιστοποιήσεις αντιδράρρησης και πιστοποίηση ISO, θα απολαμβάνετε έναν ήρεμο και γαλήνιο ύπνο, ενώ η μεγάλη ποιότητα σχεδίων και η υψηλή αισθητική θα αναβαθμίσουν το χώρο σας. Οι θερμομονωτικές και ηχομονωτικές της ιδιότητες προσφέρουν ένα απόλυτα προστατευμένο περιβάλλον. Όταν λοιπόν «βουρκώσετε» πίσω από την αγαπημένη σας πόρτα, πώς να μην είναι ...η καλύτερή σας.



ΠΟΡΤΕΣ ΑΣΦΑΛΕΙΑΣ • ΠΟΡΤΕΣ ΕΣΩΤΕΡΙΚΕΣ • ΕΠΙΠΛΑ ΚΟΥΖΙΝΑΣ • ΝΤΟΥΛΑΠΕΣ • ΞΥΛΙΝΑ ΚΟΥΦΩΜΑΤΑ



ΠΑΡΟΧΟΦΟΡΕΙΣ-ΤΕΧΝΙΚΗ ΥΠΟΣΤΗΡΙΞΗ
800 111 800 111
24h SERVICE

ΑΘΗΝΑ: Λ. ΚΗΦΙΣΙΑΣ 210. 152 31 ΧΑΛΑΝΔΡΙ, ΤΗΛ: 210 6727228 • Λ. ΒΟΥΛΙΑΜΕΝΗΣ 100, 167 77
ΕΛΛΗΝΙΚΟ, ΤΗΛ: 210 9630780 • Λ. ΑΡΧΑΙΩΝ 155, 175 63 Π. ΦΑΛΗΡΟ, ΤΗΛ: 210 9628113 • ΙΣΩΜΕΝΕΣΣΕ
88, 131 22 ΙΛΙΟΝ, ΤΗΛ: 210 2610007, ΠΕΙΡΑΙΑΣ: ΠΡΩΤΟΡΟΥ ΛΑΜΠΡΑΚΗ 76, 185 32 ΓΕΡΑΙΑΣ, ΤΗΛ: 210
4225768, ΘΕΣΣΑΛΟΝΙΚΗ: ΑΝΔΡΑΝΟΥΠΟΛΙΤΙΝΕΣΣΕΣ 53, 551 33 ΚΑΛΑΜΑΡΙΑ, ΤΗΛ: 2310 445225

PROTECTA





G&G
Διθέσιος καναπές από € 1.650



BO CONCEPT
Τριθέσιος καναπές από € 1.250

KARTELL
Ασπρόμαυρος καναπές μοντέλο Bol των Ronan & Erwan Bouroullec



ΓΙΑΝΝΗΣ ΔΕΛΟΥΔΗΣ
Καναπές μοντέλο Mangac της Moooi από € 2.790 + ΦΠΑ

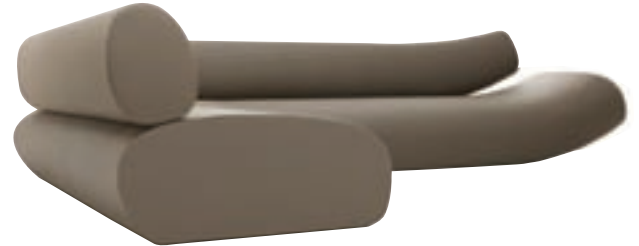

AMARILIO
Καναπές μοντέλο Lava του οίκου Cor από € 6.780 + ΦΠΑ



INTERNI
Καναπές μοντέλο Oliver της εταιρείας MDF



ΠΑΡΟΥΣΙΑΣΗ - ΧΩΡΟΣ
Καναπές από τη σειρά Adriana της Granfort € 1.821



Φωτογραφία: Palazzo Grassi - Βενετία
Σχέδιο: Gabriele Centazzo

Βάλαμε τις Καλές Τέχνες... στην κουζίνα μας

Η κουζίνα των ονείρων σας παίρνει τη μορφή του αγαπημένου σας έργου τέχνης, μέσα από τις κρυστάλλινες επιφάνειες της **art artematica**, αντικατοπτρίζοντας το ιδιαίτερο και μοναδικό ταμπεραμέντο, υψηλής αισθητικής και κορυφαίας ποιότητας **alta+**.

aesthetics quality design service

Σοθωμού 6, Κηφισιά, T: 210 6233170, e-mail: altaplus@ath.forthnet.gr

at
alta plus



ROOM
Καναπές Dandy και πολυθρόνα Pell του οίκου Bonacina, κατόπιν παραγγελίας



DAFI - DAFI
Καναπές Harry's από € 1.400



EUROHOUSE MOBILE
Καναπές Donna € 850



KONSOLAKIS INTERIOR
Διθέσιος καναπές Domus € 2.000



MORPHOS
Καναπές Gatsby από € 680 + ΦΠΑ



HOMAD
Τριθέσιος καναπές από € 1.031 χωρίς το ύφασμα



ΣΙΛΒΕΣΤΡΙΑΔΗΣ
Τριθέσιος καναπές George από € 2.000

TIPS

- Μοντέρνος και κλασικός μαζί, είναι ο λεγόμενος μπαλαντέρ της διακόσμησης. «Απορροφά» όλα τα άλλα στυλ. Ό,τι και να βάλεις δίπλα του στέκεται.
- Ταιριάζει με όλων των ειδών και στυλ τραπέζια, από βικτοριανό ή γαλλικής εξοχής μέχρι βιομηχανικό με ρόδες.
- Δημιουργεί ζεστή ατμόσφαιρα χωρίς να βαραίνει το χώρο.
- Επειδή είπαμε ότι ταιριάζει με όλα, μην το παρακάνετε με τις κουρτίνες, όσο πιο ανάλαφρες, τόσο πιο light η γενική αίσθηση.

ΕΠΙΠΛΟ HOME

Τριθέσιος καναπές Bakerfield από € 1.491





Decorative techniques

...with Taika you can do magic!



TIKKURILA

ΤΑΙΚΑ

Ημιδιάφανο, gel τεχνοτροπίας, που χρωματίζεται στην απόχρωση της αρεσκείας σας δίνοντας ένα μεταλλικό εφέ. Η απόχρωση του υποστρώματος επηρεάζει έντονα το τελικό αποτέλεσμα. Ο δυνατός φωτισμός δίνει έμφαση στην τεχνοτροπία. Εφαρμόζεται σε εσωτερικές επιφάνειες.

* Taika Pearl Paints and Glazes.



Αποκλειστικός Αντιπρόσωπος

BERLING A.B.E.E. Βιομηχανία Χρωμάτων

Έδρα : Οινόφυτα Βοιωτίας, θέση Ποταμιά - Τ.Κ. 32011, τηλ. : 22620 31683, fax : 22620 31293

* TIKKURILA PAINTS OY, Vantaa - Finland

☎ ΓΡΑΜΜΗ ΕΞΥΠΗΡΕΤΗΣΗΣ : 801 11 62222



ΣΙΛΒΕΣΤΡΙΑΔΗΣ
Τριθέσιος καναπές από € 1.070



ΚΟΥΡΤΗΣ IN HOUSE
Τριθέσιος καναπές Club Sofa

KONSOLAKIS INTERIORS
Βελούδινος καναπές River από € 4.000



TIPS

● Παρά τη «λαίλαπα» των μοντέρνων και minimal καναπέδων, ο κλασικός καναπές τα τελευταία χρόνια ζει τη «μεγάλη επιστροφή».

● Ταίριαζει με κλασικές μονόχρωμες κουρτίνες, με ριντό και ρόμαν.

● «Πατάει» αποκλειστικά σε κλασικά χαλιά ίδιου

χρωματικού τόνου.

● Συνδυάζεται μόνο, επαναλαμβάνουμε, **μόνο**, με κλασικό τραπέζι σαλονιού. Μοναδική παραχώρηση να έχει κρύσταλλο στη μέση.

● Του φορτώνεις δίπλα όλο το Vaccarat και δεν μπουκώνει.



DECO CLUB by Andreas Kritikos
Τριθέσιος καναπές από € 2.000



MORPHOS
Δερμάτινος καναπές Bohem από € 1.300



EPIPLO HOME
Καναπές Mancebo € 2.814

ασφάλεια (η) ουσ. [< αρχ. *ἀσφάλεια* < *ἀσφαλής*] προφύλαξη από σφάλμα, ολίσθημα ή κίνδυνο // έλλειψη κινδύνου, σιγουριά // μέσο που αποτρέπει κίνδυνο

...με μία λέξη **Ευρώρα**



Ευρώρα

ΠΑΝΤΑ ΜΕ ΥΠΟΓΡΑΦΗ ΓΝΗΣΙΟΤΗΤΑΣ

- Προσοχή, η τακτική γνησιότητας EUROPA να υπάρχει σε όλα τα κουφώματα που σας έχουν τοποθετήσει.
- Ζητάτε πάντα, στα παραστατικά παραλαβής να αναγράφεται η συγκεκριμένη σειρά αλουμινίων EUROPA που σας έχει τοποθετηθεί.

ΤΗΛΕΦΩΝΗΣΤΕ ΣΤΗ ΓΡΑΜΜΗ ΕΞΥΠΗΡΕΤΗΣΗΣ ΙΔΙΩΤΩΝ 22620 32100 ΚΑΙ ΕΞΑΣΦΑΛΙΣΤΕ

- Άμεση υποστήριξη σε περίπτωση οποιουδήποτε προβλήματος.
- Επίσκεψη εξειδικευμένου τεχνικού μας για να πιστοποιήσει, αν χρειαστεί, ότι τα συστήματα αλουμινίου που σας έχουν τοποθετήσει είναι EUROPA.

Ευρώρα[®]
ALUMINIUM SYSTEMS



ΕΥΡΩΠΑ PROFIL ΑΛΟΥΜΙΝΙΟΥ Α.Β.Ε., ΒΙΟΜΗΧΑΝΙΑ ΔΙΕΛΑΣΗΣ ΑΛΟΥΜΙΝΙΟΥ

ΕΡΓΟΣΤΑΣΙΟ-ΓΡΑΦΕΙΑ: 56ο χλμ. ΕΘΝΙΚΗΣ ΟΔΟΥ ΑΘΗΝΩΝ-ΛΑΜΙΑΣ, 320 11 ΟΙΝΟΦΥΤΑ ΒΟΙΩΤΙΑΣ, ΤΗΛ.: 22620 32202, FAX: 22620 32670

ΕΚΘΕΣΙΑΚΑ ΚΕΝΤΡΑ ΕΥΡΩΠΑ: ΑΤΤΙΚΗ: ΜΑΡΟΥΣΙ, Α. Κηφισίας 120 • ΕΛΛΗΝΙΚΟ, Α. Βουλιαγμένης 122 • ΠΑΙΔΙΑ, 16ο χλμ. Α. Λαυρίου

ΘΕΣΣΑΛΟΝΙΚΗ: ΚΑΛΑΜΑΡΙΑ, Ανδριανουπόλεως 1 | ΠΑΤΡΑ: Κορίνθου 372 | ΒΟΛΟΣ: Αθηνών 78 | ΗΡΑΚΛΕΙΟ ΚΡΗΤΗΣ: Α. 62 Μαρτίρων 41

ΑΡΤΑ: 4ο χλμ. Εθνικής Οδού Άρτας-Αθήνας | ΤΡΙΠΟΛΗ: Ελ. Βενιζέλου 10 & Λαγοπέττη 1 | ΞΑΝΘΗ: 3ο χλμ. Εθνικής Οδού Ξάνθης-Καβάλας.

www.profil.gr e-mail: info@profil.gr

Μια για πάντα

HIT PARADE

Υφάσματα, φωτιστικά και έπιπλα. 6 τάσεις για το σπίτι του χειμώνα.

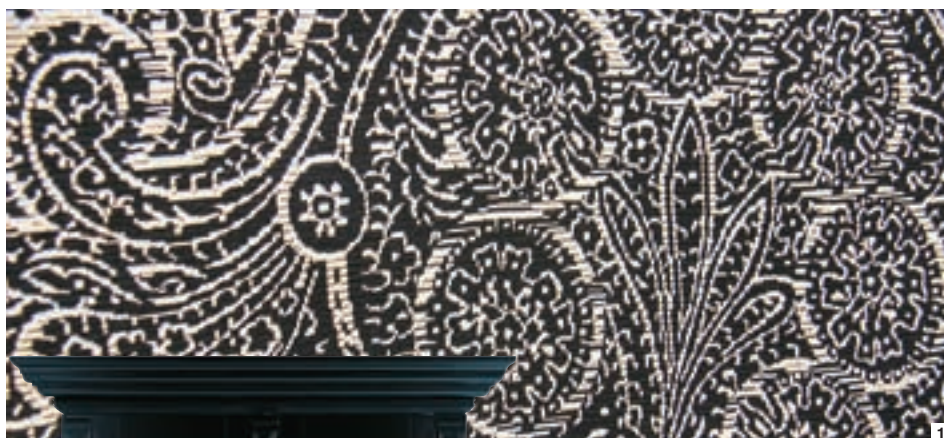

FILM NOIR

1. SETOFFEL Βαμβακερό ύφασμα Bidjar € 211,20 το μέτρο
2. BO CONCEPT Επιτραπέζιο φωτιστικό Barrel € 224
3. ΚΟΥΡΤΗΣ INHOUSE Μαύρη ντουλάπα, συλλογή Martha Stewart, € 7.493
4. BACCARAT Κρυστάλλινο συλλεκτικό μπολ, σειρά Black, κατόπιν παραγγελίας
5. ΣΥΛΛΟΓΕΣ Μεταξωτό ύφασμα Pushardon € 235 το μέτρο
6. ΒΙΟΚΑΡΠΕΤ HOME Ύφασμα επίπλωσης Coral Scozesse € 47,90 το μέτρο
7. ΦΩΤΟΑΙΣΘΗΣΕΙΣ Φωτιστικό οροφής Caravagio από € 215
8. DAZZLE Φωτιστικό οροφής Clavius € 550
9. G & G HOME Κονσόλα Bombo από € 1.400





setoffel

- ΥΦΑΣΜΑΤΑ ΕΠΙΠΛΩΣΕΩΝ
- ΚΟΥΡΤΙΝΕΣ
- ΧΑΡΤΙΑ ΤΑΠΕΤΣΑΡΙΑΣ
- ΜΟΚΕΤΕΣ
- ΕΙΔΗ ΣΚΙΑΣΗΣ

- JAB ● Chivasso ● Stroheim & Roman ● Decobel
- Marvic ● Coordone ● Bandalux ● Crowson ● Chase Erwin
- Van Lathem ● Nono ● De Le Cuona ● C&C Milano

Λ. ΚΗΦΙΣΙΑΣ 360 & ΘΕΡΜΟΠΥΛΩΝ 7 ΧΑΛΑΝΔΡΙ, ΤΗΛ.: 210 6834831-2, FAX: 210 6814407, www.setoffel.gr, e-mail: info@setoffel.gr

ΚΑΙ ΣΕ ΕΠΙΛΕΓΜΕΝΑ ΚΑΤΑΣΤΗΜΑΤΑ ΣΕ ΟΛΗ ΤΗΝ ΕΛΛΑΔΑ



1



2



3



4



5



6

NEW ROMANTIC

- 1. **TISSUS METRIDIS** Ύφασμα της Romo από € 50 το μέτρο
- 2. **ΣΥΛΛΟΓΕΣ** Ύφασμα επίπλωσης Amanda της Manuel Canovas € 215 το μέτρο
- 3. **ΛΥΧΝΟΣΤΑΤΗΣ** Χειροποίητος πολυέλαιος από € 750
- 4. **ΓΙΑΝΝΗΣ ΔΕΛΟΥΔΗΣ** Φωτιστικό οροφής Skygarden της Fios από € 1.400
- 5. **ARTEMIDE** Φωτιστικό Amami της Danese € 238
- 6. **AMARILIO** Μπουφές Cube της Interlubke
- 7. **IKEA** Κρεβάτι Noresund € 99
- 8. **TISSUS ΜΕΤΡΙΑΔΗΣ** Βαμβακερό ύφασμα από € 50 το μέτρο
- 9. **ΚΟΥΡΤΗΣ INHOUSE** Λευκή συρταριέρα, συλλογή Martha Stewart, € 5.846



7



8



9

ΞΕΚΟΛΛΗΣΤΕ!
Η τέχνη βρίσκεται παντού.

FLOROU
exceptionals

ΥΦΑΣΜΑΤΑ ΕΠΙΠΛΩΣΕΩΣ • ΚΟΥΡΤΙΝΕΣ • ΤΑΠΕΤΣΑΡΙΕΣ • ΜΟΚΕΤΕΣ • ΧΑΛΙΑ • ΜΕΛΕΤΗ • ΕΦΑΡΜΟΓΗ

Α. ΠΑΠΑΝΔΡΕΟΥ 3, ΓΛΥΦΑΔΑ, ΤΗΛ.: 210 8946197 - 210 8946563, FAX: 210 8982023, e-mail: florou@internet.gr



1



2



5



9

ΖΕΣΤΟ ΚΟΚΚΙΝΟ

1. ΧΥΤΗΡΟΓΛΟΥ Σενίλ ύφασμα επίπλωσης € 99,20 το μέτρο
2. ΣΥΛΛΟΓΕΣ Σενίλ ύφασμα Brescia € 69 το μέτρο
3. LA MURRINA Επιτραπέζιο φωτιστικό Obelisco € 580
4. LA MURRINA Επιτραπέζιο φωτιστικό Isotta από κρύσταλλο Murano € 580
5. MARINA SFAKIANAKI Ρολό ταπετσαρίας τοίχου Il Sole της Cole & Son € 105 το ρολό
6. EUROHOUSE Καναπές Φοίβος με προσαρμοσμένο ανάκλιδρο € 2.200
7. ΓΙΑΝΝΗΣ ΔΕΛΟΥΔΗΣ Μπουφές από λάκα Super ego, σχέδιο Marco Acerbis για την Acerbis, € 6.929
8. ROOM Πολυθρόνα Pop3 της Ferlea από € 710 + ΦΠΑ
9. ΡΟΥΓΑ Επιτραπέζιο φωτιστικό από οπαλίνα και μπρούντζο € 450



3



4



6



7

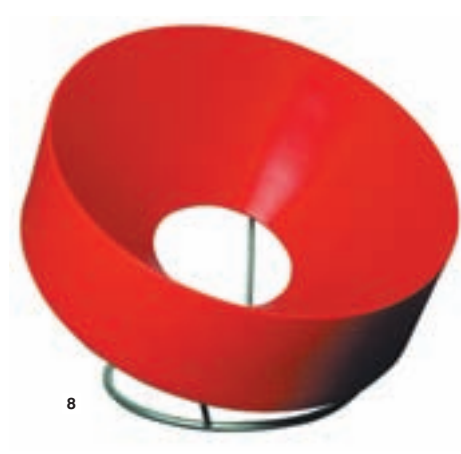

8

fabulous fabrics



fab*

BY STAMATOPOULOS

Υφάσματα επιπλώσεων
κουρτίνες, ιδιαίτερα αντικείμενα

Ειδικό τμήμα
επαγγελματικού
εξοπλισμού

Νέος χώρος
Λεωφόρος Βουλιαγμένης 270Α
173 43, Αθήνα
T: +30 210 9733585, 9750034
F: +30 210 9751966

Κηφισίας 108 & Γούναρη
151 25, Μαρούσι
T: +30 210 8051500
F: +30 210 8054044

www.fabulousfabrics.gr

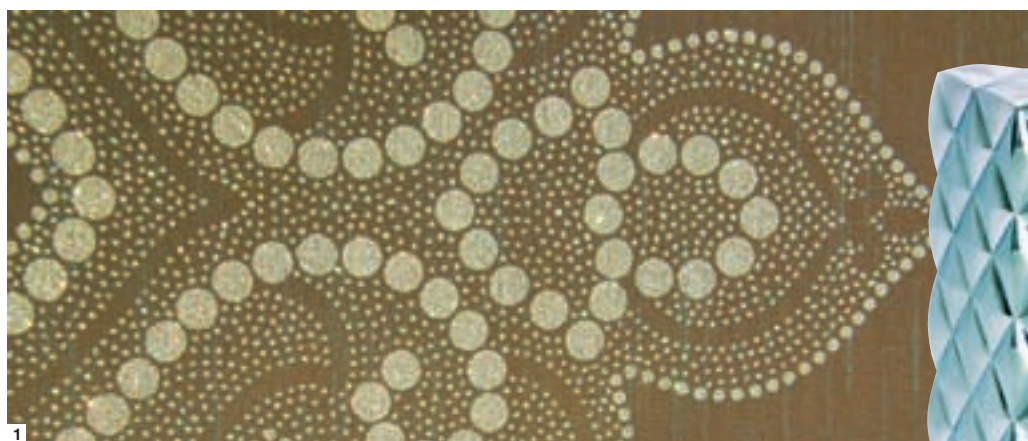

1



2



3



4

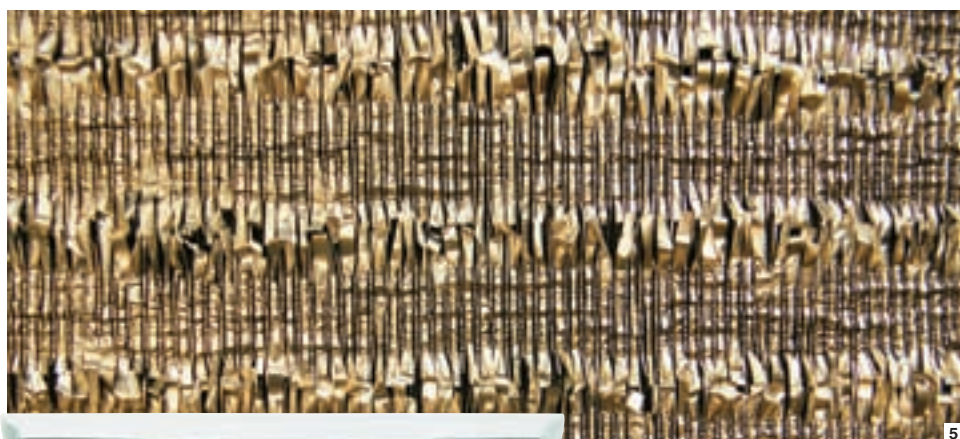

5



6



7



8

METALLIZE

1. **TISSUS METPIΔHΣ** Βαμβακερό ύφασμα από € 58
2. **OCTOPUS** Ρολόι επιτραπέζιο από € 34
3. **RICHE** Απλίκα τοίχου Toscana της Quassar από € 765 + ΦΠΑ
4. **KONSOLAKIS INTERIOR** Μπουφές σαλονιού της Costantini Pietro από € 3.400
5. **SETOFFEL** Ύφασμα επίπλωσης Tin της Jab € 150,60
6. **ARTEMIDE** Επιτραπέζιο φωτιστικό Aqua Cil, σε παραγωγή
7. **ROOM** Συρταριέρα Concept της Moda από € 2.960 + ΦΠΑ
8. **FAB BY STAMATOPOULOS** Ύφασμα επίπλωσης € 96 το μέτρο



συλλογές
sylloges **EUROTEXTILE AEBE**

Αποκλειστικοί Αντιπρόσωποι
& διανομείς
Showroom:
Φωκλιδίου 7Α 106 73 Αθήνα,
Τηλ.: 210 3632760, Fax: 210 3637385
e-mail: admin@eurotextile.gr

Κεντρικά Γραφεία:
Κουτσονίκα 5 &
Ηλία Ηλιού 117 44 Αθήνα,
Τηλ.: 210 9273288, Fax: 210 9273286

Λοιζουδί
Λοιζουδί

Αποκλειστικοί Αντιπρόσωποι
& διανομείς Κύπρου
Τηλ.: +357-22-772939/25350108

DESIGNERS GUILD



1



2



3

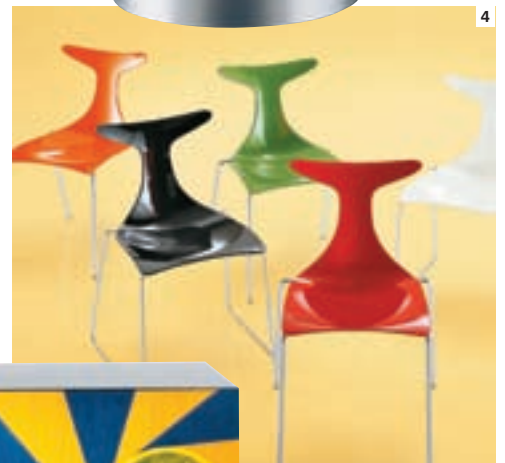

4



7



6



9



8



10

MULTI COLOR

1. **ΒΙΟΚΑΡΠΙΕΤ HOME** Ύφασμα επίπλωσης Augusta € 38,84 το μέτρο
2. **FLOROU EXCEPTIONALS** Ύφασμα επίπλωσης Flash € 205,20 το μέτρο
3. **RICHE** Επιτραπέζιο φωτιστικό Boogiewoogie της Quassar από € 545 + ΦΠΑ
4. **CASA DI PATSI** Καρέκλες Delfy € 342
5. **AMARILIO** Βιβλιοθήκη Level της Zanotta από € 6.284 + ΦΠΑ
6. **ROOM SERVICE** Συλλεκτικός μπουφές Intarsia της Paola Meroni από € 6.500 + ΦΠΑ
7. **ΧΥΤΗΡΟΓΛΟΥ** Ύφασμα επίπλωσης της Arpet € 55,10 το μέτρο
8. **ΡΟΥΓΑ** Πολυέλαιος από μασίφ μπρούντζο και χειροποίητο φυσικό γυαλί € 2.800
9. **CARTECO** Επιδαπέδια φωτιστικά Twiggy της Foscarini € 1.298 + ΦΠΑ
10. **NOTOS GALLERIES HOME** Ανοιχτήρια κρασιού της Alessi από € 54 το ένα



natural heritage

Ash Gotland

ROUSSETOS®
—parquet industry—



Kährs

Head Office: 287, Vouliagmenis Av., Ag Dimitrios, Athens,
Tel.: 210 9700500, Fax: 210 9711779

COMING SOON: 302, Kifissias Av., Halandri, Athens

Factory: 6th Klm National road Larissas - Volou,
Tel.: 2410 571495, Fax: 2410 571496

Warehouse: 83, Ioannou Metaxa, Koropi, Athens,
Tel.: 210 6646765, Fax: 210 6646524

www.roussetos.gr

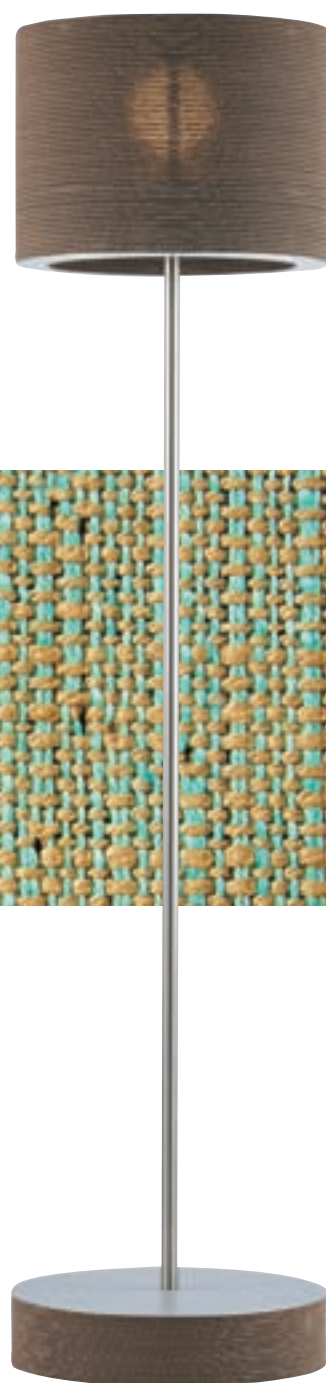
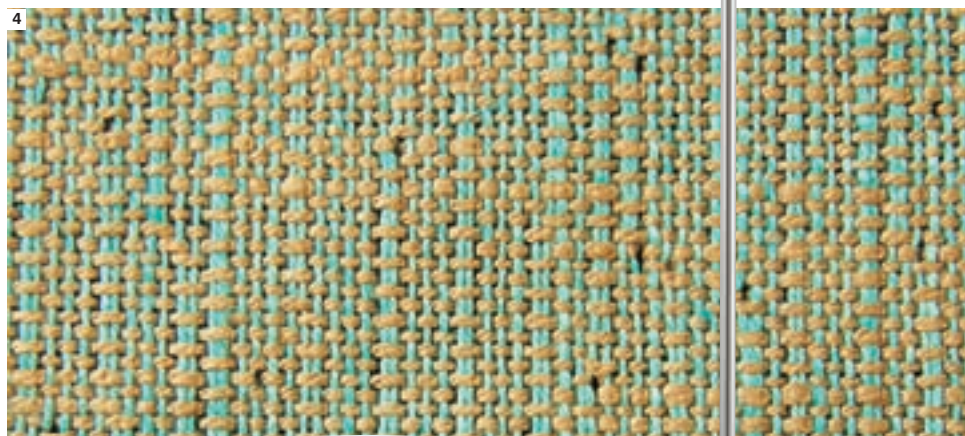
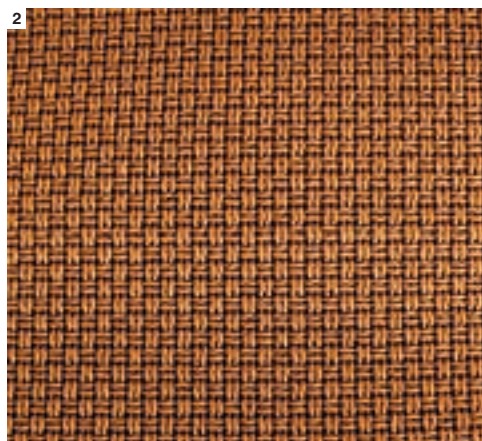

ΠΛΕΚΤΑ

1. **NOTOS GALLERIES HOME** Μισολ Round wire basket της Alessi € 60
2. **MADURA** Μαξιλάρι € 56
3. **MADURA** Έτοιμο φύλλο κουρτίνας € 81
4. **FAB BY STAMATOPOULOS** Ύφασμα επίπλωσης € 71 το μέτρο
5. **INTERNI** Καναπές Skin της Molteni, σε παραγωγή
6. **ΦΩΤΟΑΙΣΘΗΣΕΙΣ** Φωτιστικό Fieltebek € 3.310
7. **ARTEMIDE** Επιτραπέζιο φωτιστικό Monroe, σε παραγωγή
8. **RICHE** Φωτιστικό δαπέδου Belight της Quassar από € 1.095 + ΦΠΑ

**Σας Βαζει
Ιδεες...**



CARPET PALACE
more than rugs

ΧΑΛΙΑ • ΜΟΚΕΤΕΣ • ΚΟΥΡΤΙΝΕΣ • ΥΦΑΣΜΑΤΑ ΕΠΙΠΛΩΣΕΩΝ • ΛΕΥΚΑ ΕΙΔΗ • ΤΑΠΕΤΣΑΡΙΕΣ ΤΟΙΧΟΥ • ΣΥΛΙΝΑ ΔΑΠΕΔΑ • ΚΑΘΑΡΙΣΜΟΣ • ΦΥΛΑΞΗ & ΕΠΙΣΚΕΥΕΣ ΧΑΛΙΩΝ • ΜΙΣΤΑ ΓΑΜΟΥ

ΑΡΓΥΡΟΥΠΟΛΗ: Α. Βουλγαμένης 579 & Κόπρου 2, Τ 210 9921 742, ΚΕΝΤΡΟ ΑΘΗΝΑΣ: notos galleries home, Πλ. Κοιτών, Τ 210 3743 179, ΚΗΦΙΣΙΑ: Λ. Κηφισίας 265, Τ 210 8014 443,
Ν. ΗΡΑΚΛΕΙΟ: (STOCKHOUSE) Ιφίγενείας 16, Τ 210 2852 865 -6, Ν. ΗΡΑΚΛΕΙΟ: (ΠΕΡΣΙΚΑ) Αλ. Παναγιώτη 338, Τ 210 2713 051, ΑΓ. ΠΑΡΑΣΚΕΥΗ: (Βιοκαρπία/Κ.Α.) Λ. Μεσογείων 507, Τ 210 6019 599

ΚΕΝΤΡΙΚΑ ΓΡΑΦΕΙΑ: Ιφίγενείας 16, Ν. Ηράκλειο, Τ 210 2812 047
www.carpetpalace.gr info@carpetpalace.gr

DECŌ CLUB
by Andreas Kritikos
phone

210 6208100

(10 τηλεφωνικές γραμμές)

Μ' ένα τηλεφώνημα σπίτι σας!



Βιβλιοθήκη δρύνη με σκάλα
(250x40x250cm)
1.180 €

αντικείμενα



CHIP and DIP COUNTRY, 34 €
Κανάτα νερού COUNTRY, 29 €



Σετ καφέ 15τμκ COUNTRY
86 €



Σετ 4 μπιλά COUNTRY
30 €



Κλουβί παλιό
65 €



Δερμάτινες μωσσοκτώστρες
σε δύο χρώματα
15,50 €



Γαλλική GRAVURE
διαφόρων κρασών, (50x44)
65 €



Φανάρι 11, 65h
29 €



Φανάρι 15, 65h
28 €



Φανάρι 13, 60h
29 €



Φανάρι 09, 62h
25 €



Φανάρι 05, 130h
79 €

“SABRE” collection 2007
made in France



Γαλλικά σερίβισια & μακαρονήρωνα με άποψη



Στις τιμές συμπεριλαμβάνεται ΦΠΑ 19%



Παγοθήκη ψάθινη
49 €



Σετ 4 ποτήρια BEACH FLEXGLAS
40 €



Γυάλα γλυκών
45 €



Φανάρι LATTICE
58 €



Κηροπήγιο 5 κεριών
83 €



Γυάλα γλυκών με πόδι
68 €



Φωτιστικό κρεμαστό κήρου
180 €



Δίσκοι ξύλινοι με επένδυση ψάθας
σετ τριών
43 €



Βάση μπουκαλιών
31 €



Πιάτο CLASSIC PASTA XL Ø32
Πιάτο CLASSIC ITALIAN PASTA L Ø34



Πιάτο "TAPAS"



Σαμπανιέρα λευκή γήλινη
FLUTE σαμπάνιας γυάλινη



Χαλίς πόρτας



Πιάτο "PARTY"



Μπουκάλι για λάδι
Μπουκάλι για ξύδι



Ατομικό σετ τσαγιού



Κούπα τσαγιού

έπιπλα



Τραπεζι βοηθητικό κουζίνας
(61x40x82h)
98 €



Κονσόλα ξύλινη με δύο συρτάρια
(120x44x77h)
149 €



Ντουλάπι κάβα μικρό (57x33x87)
119 €



Συρταριέρα ξύλινη μικρή (87x45x77h)
158 €



Ντουλάπι κάβα (87x38x122)
199 €



Τραπεζι κουζίνας με συρτάρι (120x53x80h)
138 €



Κονσόλα (105x42x78h)
215 €

DECÓ CLUB
by Andreas Kritikos
phone
210 6208100
(Γραφείο Σουρούλη 87)



Συρταριέρα MISTRAL με 3 συρτάρια
(78x38x78h)
280 €



Τραπεζι COFFEE PARIS 1
(120X70X44h)
158 €



Τραπεζι SIDE PARIS 2
(60X60X50h)
138 €

Λεπτομέρεια επιφάνειας



Τραπεζι COFFEE ATOMIUM
(125X125X29h)
465 €



Τραπεζι COFFEE SOLEIL
(100X100X35h)
345 €



Τραπεζι COFFEE EAST SIDE FLEMISH
(166X86X47h)
395 €



Τραπεζι COFFEE CASSINI με συρτάρια
FRENCH ανοιχτό μπλέ
(140X90X45h)
580 €



Τραπεζι CLASSIQUE COFFEE TABLE
(150X110X30h)
455 €



Παράβαν JAVA SCREEN
(300X210h)
490 €



Καρέκλα δερμάτινη
VENEZIA
127 €



Καρέκλα δερμάτινη NOTO
109 €



Καρέκλα δερμάτινη MILOU
(47x57x94h)
69 €



Καρέκλα δαίτηνου PAPILLON
(45x57x94h)
99 €



Καρέκλα γκρι SWEDISH
(47x56x100h)
188 €



Καρέκλα δαίτηνου BIARITZ
(45x47x101h)
108 €



Καρέκλα δαίτηνου MAURICE
(51x56x106h)
169 €



Καρέκλα άσηρη CROSS FRENCH
(71x50x96h), 88 €



Καρέκλα BACK OAK CROSS
(71x50x96h), 52 €



Καρέκλα LOUVRE
(56x62x95h), 169 €

Πολυθρόνα LOUVRE
(66x58x93h), 189 €



Τραπεζι PIERRE BASE ΓΚΡΙ
 ΚΛΕΙΣΤΟ: (70X130X78h)
 ΑΝΟΙΧΤΟ: (350X130X78h)
 985 €



Τραπεζι DORDOGNE
 Ανό (180X110X78h)
 έως (280X110X78h)
 995 €



Τραπεζι προέκτασης STOCKHOLM FR άσπρο
 ΚΛΕΙΣΤΟ: (128X128X78h)
 ΑΝΟΙΧΤΟ: (238X128X78h)
 890 €



Γραφείο LOUIS MING μαύρο
 (142X79X77h)
 975 €



Κονσόλα άσπρη PHILIP FRENCH
 (160X40X84h)
 395 €



Μπουρτές CASSINI FRENCH μπλέ
 (154X50X93h)
 790 €

Στις τιμές συμπεριλαμβάνεται ΦΠΑ 19%



Μπουφές SHANKHI RED λάκα antique *
(198x50x95h)
251 €



Ντουλάπι δύο πόρτες SHANKHI RED λάκα antique *
(96x50x93h)
430 €



Μπουφύλο λάκα (50x50x55h) *
87 €



Κονσόλα BEIJING κόκκινη λάκα *
(127x51x87h)
183 €



Μπουφές BEIJING μαύρος λάκα *
(132x53x86h)
370 €



Συρταριέρα NANSY PINE *
(110x45x90h)
580 €



Ντουλάπι δρύινο με γυάλινη πόρτα *
(66x53x170h)
296 €

* Περιορισμένος αριθμός τεμαχίων



Κονσόλα DAMIAN COCONUT (100X40X65h)
295 €
Τραπεζι είδη DAMIAN COCONUT (50X50X45h)
188 €



Λεπτομέρεια DAMIAN COCONUT



Κονσόλα UTOPIA (100X40X65h)
289 €
Τραπεζι είδη UTOPIA (50X50X45h)
178 €



Τραπεζι coffee DAMIAN COCONUT (110X110X38h)
398 €

Λεπτομέρεια UTOPIA



Τραπεζι coffee UTOPIA (110X110X38h)
398 €



Τραπεζι δείννου DAMIAN COCONUT (190X90X77h)
890 €



Τραπεζι δείννου UTOPIA (190X90X77h)
865 €



Καρέκλα δείννου ELYSSE FLORAL
155 €



Καναπές LUCERNE με πούπουλο
(210X100X97h)
757 €



Καναπές BRIGHTON με πούπουλο
(209X96X90h)
638 €



Καναπές CORNWALL με πούπουλο
(186X90X80h)
565 €



Καναπές LISBOA με πούπουλο
(192X86X80h)
585 €



LOVE SEAT I STRIPE (143X100X98h) 499 €



Καναπές NICE
(185X90X90h)
799 €



Καναπές LYON
(190X90X90)
799 €



Καναπές LOUVRE
(240X240-80X84h)
1.185 €



Καναπές LOUVRE	1.185€
Τραπεζι COFFEE BRUSSELS	395€
Τραπεζι SIDE BRUSSELS	245€
ΣΥΝΟΛΟ	1.825€



Τραπεζι coffee TOKYO
(120X120X43h)
358 €



Κονσόλα BANGKOK μεγάλη (102X36X76h)
187 €
Κονσόλα BANGKOK μικρή (88X36X70h)
168 €



Τραπεζι πλάι BOMBAY μεγάλο
(50X50X50h) 118 €
Τραπεζι πλάι BOMBAY μικρό
(40X40X44h) 97 €



Κονσόλα SHANGHAI
(170X36X85h)
255 €



Τραπεζι κεντρικό ARTARO
(150X110X30h)
395 €



ΜΕΓΑΛΟ: Τραπεζι κεντρικό FIGY
(140X90X40h)
162 €

ΜΙΚΡΟ: Τραπεζι πλάι FIGO
(78X78X43h)
116 €



Μπουφές μαύρος Ethnic ANDREW
(200X45X85h)
868 €



Δρύινος μπουφές ARLES
(208X53X85h)
880 €



Μηρούτζινη λεπτομέρεια επιφάνειας τραπεζιού



Τραπεζι δρύινο HELEN I
(150-350X110X79)
1.180 €



Δρύινη καρέκλα με δέρμα HELEN II
(45X47X102)
185 €



Τραπεζι δρύινο HELEN I	1.180€
Δρύινοι μπουφές ARLES	880€
Δρύινες καρέκλες (Χ4) με δέρμα HELEN II	740€
ΣΥΝΟΛΟ	2.800€



Δερμάτινο μπουίλο WATSON CIGAR
(150X100X47h)
980 €



Μπουίλο WATSON KILIM
(130X100X47h)
855 €



Δερμάτινο μπουίλο
WATSON SIDE WITH CREST
(60X60X60h)
695 €



Καναπές δερμάτινος 3θέσιος VISC WILLIAM CIGAR
(223X100X89h)
1.998 €



Μπουίλο WATSON
SIDE WHITE STAR
(60X60X60h)
655 €



Καναπές KENSINGTON CIGAR,
με παλαιωμένο δέρμα (τύπου chesterfield)
(238X96X77h)
2.488 €



Πολυθρόνα DÉCO TUB CIGAR
(65X63X74h)
788 €



Πολυθρόνα δερμάτινη NEW ARX CIGAR
(61X50X86h)
377 €

DECOC CLUB
by Andreas Kritikos
phone
210 6208100
(18 τηλεφωνικές γραμμές)

Λ. ΚΗΦΙΣΙΑΣ 338, 145 63 ΚΗΦΙΣΙΑ, ΤΗΛ: +30 210 62 08 501 (10 ΓΡΑΜΜΕΣ), FAX: +30 210 80 02 482

Deco Club phone: +30 210 6208100 (10 ΓΡΑΜΜΕΣ), +30 210 6208383, FAX: +30 210 6208980

Στις τιμές δε συμπεριλαμβάνεται το κόστος μεταφοράς.

Η "DECOC CLUB AΒΕΕ" ΔΙΑΤΗΡΕΙ ΤΟ ΔΙΚΑΙΩΜΑ ΑΛΛΑΓΗΣ ΤΩΝ ΤΙΜΩΝ ΧΩΡΙΣ ΠΡΟΕΙΔΟΠΟΙΗΣΗ

e-mail: sales@andreaskritikos.gr, info@andreaskritikos.gr, www.andreaskritikos.gr



ΠΕΡΙΣΣΟΤΕΡΟ ΙΣΩΣ ΑΠΟ ΟΛΑ
ΤΑ ΣΤΙΛ ΔΙΑΚΟΣΜΗΣΗΣ,
ΤΟ ΓΚΛΑΜ ΟΦΕΙΛΕΙ ΝΑ ΔΑΝΕΙΖΕΤΑΙ
ΚΑΤΙ ΑΠΟ ΤΟ ΔΙΚΟ ΣΟΥ ΜΟΙΡΑΙΟ
ΑΕΡΑ, ΤΗ ΔΙΚΗ ΣΟΥ ΤΟΣΗ ΔΑ
ΤΣΑΧΠΙΝΙΑ, ΠΟΥΤΑΝΙΑ, ΤΗ ΣΤΑΡ
ΠΟΥ ΚΑΤΟΙΚΕΙ ΕΝΤΟΣ ΣΟΥ

«**Π**άει, το αποφάσισα, σ' αυτόν τον καναπέ θα καταλήξω, μου λέει η Κ. προτείνοντάς μου μια ολόλευκη ιταλική ντιζαϊνιά, στην εξίσου λευκή σελίδα ενός προχωρημένου περιοδικού ντεκό. Πιο glam δεν έχεις!» Ο καναπές ήτο περίκαλος και καθ' όλα συμβατός με τα χιονισμένα σκηνικά του **σκανδιναβικού Ρέικιαβικ**. Ήτο άνετος, καλοσχεδιασμένος σαν χείλη μοντέλου, υπερμοντέρνος, Ήτο όλα τα καλά του μοντερνότερου σχεδιασμού, πλην όμως, δεν ήτο καθόλου glam. Μιλώντας με τη φίλη Κ. συνειδητοποιήσα τη σύγχυση που κυκλοφορεί σε πολλούς εγκεφάλους, αυτή που μπορεί να οδηγήσει ένα σαλόνι κατευθείαν στην **κρύα καρδιά του ιαπωνικού μινιμαλισμού**, ενώ εσύ το ντεκό όνειρο το είχες δει στο απόλυτο γκλαμορόζο. Κοινώς, glam δεν είναι το ντιζαϊν. Το glam και το ντιζαϊν δεν υπήρξαν ποτέ φίλοι από καρδιάς. Περισσότερο ίσως από όλα τα σιλ διακόσμησης, το γκλαμ οφείλει να δανειζεται κάτι από το δικό σου μοιραίο αέρα, τη δική σου τόση δα τσακινιά, πουτανιά, **τη σαρ που κατοικεί εντός σου**. Αν είσαι ο τύπος που στη ζωή βολεύεται στο ρόλο του κομπάρσου κι από το φως προτιμά τη σκιά, τότε το γκλαμ δημιουργημά σου κινδυνεύει να δείξει άψυχο, υποτονικό, υποφωτισμένο και παράταιρο σα φάλτση οπερέτα.

Πριν μπεις στον πυρετό της ανακαίνισης, καλό είναι να ξέρεις ότι το γκλαμ σπίτι δεν είναι κάτι που αγοράζεται ασορτί σε τρουά πιες από το ίδιο μαγαζί. **Η μοιραιότης παίζει κυρίως** στη λεπτομέρεια, σε κομμάτια μοναδικά σε ύψος, σιλ και ψυχή, τα οποία για να τα βρεις θα σε φάνε οι δρόμοι και ενδεχομένως κάμποσα ταξίδια στο εξωτερικό.

* Σε πρώτη φάση θα ξεκινήσεις από τους καναπέδες-υπερπαραγωγή στον πρώτο όροφο του Planet Home, τους οποίους αν έβλεπαν οι Γάλλοι Λουδοβίκοι, θα έκαναν πάρτι από την ευδαιμονία τους. Από κει όμως σου επιτρέπω να διαλέξεις ένα μόνο κομμάτι, ούτε σκαμπό παραπάνω.

* Στο δύσκολο έργο σου θα σε βοηθήσει πολύ μια ταπετσαρία σε μικρές μπουκιές, όπως λέμε,

στον ένα μόνο τοίχο. **Αβέρτο χρυσό** και οποιοδήποτε παλιό μοτίβο σε ριγέ με το χρυσαφί του μέσα, κοίτα μην μπερδεύεις με τα γραμμικά 60s και 70s που έχουν επανέλθει στη μόδα.

* Glam είναι τα παλιά κομμάτια πριν το '30 και πριν τον Ναπολέοντα, δηλαδή ό,τι σε Λουδοβίκο και **γαλλικό Διευθυντήριο**. Αλλά πάντα μόνα τους και ποτέ σεταρισμένα. Δυο αμπίρ πολυθρόνες, ας πούμε, θα κρατηθούν στο μοιραίο ύψος τους αν τις συνδιάσεις με έναν ουδέτερο καναπέ ή μια μοντέρνα στόφα.

* Το μάρμαρο στο μπάνιο, ιδιαίτερα αν το συνδυάσεις με μπόλικα κεριά κι ένα χρυσό ή ασπμένιο περίτεχνο καθρέφτη, είναι glam. Το μάρμαρο στο σαλόνι δεν είναι πλέον glam, από τότε που ο αρχιτέκτων κύριος Ρίζος το έκανε πασατέμπο στα σπίτια αλά **Γιάγκος Δράκος** των βορείων προαστίων στα nineties.

* Το λεοπάρ και οτιδήποτε σε ζώο της ζούγκλας είναι η επιτομή της μοιραιότητας, εκτός κι αν το παρακάνεις, οπότε κινδυνεύεις να πέσεις στον gay μαξιμαλισμό των D&G που ζουν τυλιγμένοι μέσα σε **χιλιόμετρα από αιλουροειδή**. Μια στόφα, ένας τοίχος, ένα αμπαζούρ, ένα βάζο σε τίγρη, κάνουν αρκούτως τη δουλειά τους. Το ίδιο και οι γούνες – μεγάλο σουξέ σαν πανωσκέπασμα στο υπέρδιπλο της κρεβατοκάμαρας ή στο πάτωμα, που θα ψωνίσεις σε πολύ συμφέρουσα τιμή, του τύπου 200 ευρώ στα τουριστικά της Αράχωβας και του Μοναστηρακίου.

* Το ίδιο εξαισία παίζουν και οι βαλσαμωμένες κεφαλές σε περίοπτη θέση στον τοίχο, το βαλσαμωμένο κοράκι, ο βασιλικός αετός και ο γυπαετός. Νερόκοτες και μπεκάτσες και κουνάβια αποκλείονται. Στην πιο μοντερνούα εκδοχή του, θα βρεις όλο το **βαλσαμωμένο ζωικό βασίλειο** σε πλαστικό και σε φάνκι χρωματισμούς στο Fena Concept Store της Θεσσαλονίκης (70 ευρώ το κουφάρι).

* Άλλο κλισέ της γκλαμουριάς είναι οπωσδήποτε ο καθρέφτης κι από δίπλα **ακολουθεί ο πολυέλαιος**. Εδώ, όμως, λυπάμαι που θα σε απογοητεύσω, για να πετύχεις το εφέ θα πρέπει να ξεδουτέεις. Ο καθρέφτης ο εντυπωσιακός είναι μόνο real αντίκα, με πολύ γύψινο σκάλισμα, ξύλινη βάση και μπόλικη κορνίζα. Αν ο χρόνος έχει πιτσιλίζει με μαυράκια το γυαλί, ακόμη καλύτερα. Στις απανταχού αντικερί. Ο πο-

λυέλαιος, τώρα, έχει κατακτήσει μια πολύ μαϊντανός ιστορία, αφού και το τελευταίο καφέ της Αγίας Βαρβάρας Λιοσίων σ' αυτόν θα προστρέξει για το ντεκόρ του. Τον πολυέλαιο που θα κάνει τη διαφορά, θα σου τον προμηθεύσει η γιαγιά σου, τα καλά αντικάδικα και τα μαγαζιά-φετίχ του φωτιστικού της Κηφισίας. Με γεια σου και ελπίζω να διάλεξες το πιο υπερβολικό μοντελάκι.

* Και μια που είμαστε στο θέμα του φωτισμού, μοιραίος είναι ο φωτισμός που κρύβει χρόνια και ρυτίδες, δίνοντας ένα διφορούμενο φλου στις εκφράσεις, ήτοι ο περιφερειακός. Αμπαζούρ παλιακά, αμπαζούρ θεατρικά και βελούδα, αμπαζούρ κυρίως **όχι pop** και χαριτωμένα στα χρώματα του Μίκι και της Μίνι.

* Το κοτόν αυθεντικό βελούδο είναι εξίσου κάτι που θα δώσει τον τόνο του στο όλο σύνολο. Σε τραπεζομάντιλο στο τραπέζι της τραπεζαρίας **το βλέπω μούρλια**, αλλά αν το έχεις ήδη χρησιμοποιήσει στον καναπέ, άσε το τραπεζάκι στη γύμνια του.

* Στο θέμα κουρτίνα το βουάλ, η κλάρα και το μπαλούν αποκλείονται. Θα προτιμήσεις μια πλούσια μονοχρώμ υπερβολή, που κατά προτίμηση θα σέρνεται πλούσια στο παρκέ.

* Στη γενικότερη αμπιάς, glam είναι τα εντυπωσιακά μπουκέτα από ορχιδέες ή αργιολούλουδα (και όχι οι ντιζαϊνές γραμμικές συνθέσεις παρατεταγμένων τριανταφυλλών της νέας εποχής), τα απανταχού κεριά, τα αντικερί **γκραν-γκινιόλ κηροπήγια**, μια αύρα από οποιοδήποτε άρωμα του Guerlain στην ατμόσφαιρα και οι παλιές, γυάλινες φρουτιέρες γεμάτες φρούτα του μανάβη, μια παλιά ανθοστήλη, ένα γκομπλέν-σταυροβελονιά σε μαξιμαλιστικό καδράρισμα και η προτομή του θείου Αγησίλαου σε κάποια κρυφή γωνιά.

* Σημαντικό ρόλο παίζει και η χρυσή σκαλιστή κορνίζα σε όλο της το φάρδος, που θα πλαισιώσει **το πορτρέτο του προγόνου**. Αν δεν σου βρίσκεται κάτι συγκεκριμένο, μπορείς στην οποιαδήποτε αντικερί να ψωνί-

σεις την ελαιογραφία του άγνωστου Χ στρατηγού ή της Γενοβέφας, που με το έτσι θέλω θα κολλήσεις στο γενεαλογικό σου δέντρο.

* Το art de la table σου, πάλι, φωνάζει για παλιά εγγλέζικη πορσελάνη, αταίριαστη κατά προτίμηση και όχι σε ασορτί σερβίτσιο, με **επιχρυσωμένα μαχαιροπίρουνα**.

* Το πιάνο, με ουρά, ή το όρθιο

γερμανικό του προπερασμένου αιώνα και ποσώς τα σύγχρονα γιαπωνέζικα, προσδίδει ένα δέος στο χώρο. Τα μαθήματα σολφέζ δεν είναι απαραίτητα επί της παρούσης.

* Το τζάκι είναι φίλος και σύμμαχός σου στο μοιραίο εφέ που έχεις επιχειρήσει. Το τζάκι, όμως, το ευρωπαϊκό, το ολόγλυπτο, το τύπου **πύργος στις Βερσαλλίες** κι όχι το φλογισμένο κουτί των μοντέρνων καιρών. Επί της Κηφισίας, στο ύψος Αμαρουσίου, θα βρεις τη σωστή μαρμαρογλυπτη επένδυση, αυτή που σπκώνει κι ένα ρολδί 18ος στο περβάζι της.

* Γκλαμ είναι και μια αυθεντική Μπουχάρα σε απλόχερες διαστάσεις κι όχι σε πατάκι του λουτρού, όπως κι ένα βερβέρικο, παλιό κιλίμι κάτω από το λουδοβίκειο καναπέ.

* Κι επειδή η κουζίνα σου θα ζητήσει το μερτικό της στα μοιραία ήθη, στόλισέ τη με παλιά, καλογυαλισμένα μπακίρια που θα έρθουν να δέσουν με το τρίπορτο αμερικάνικο ψυγείο, το οποίο στο εσωτερικό του πρέπει ασφαλώς να περιλαμβάνει μια σαμπάνια (**όχι του μπουζουξιδίκου**), ένα παχουλό αυγοτάραχο, ένα πατέ της προκοπής ή ένα βαζάκι χαβιάρι. Δεν πειράζει, ας μην τα τρως, για ντεκόρ μιλάμε.

* Κι επειδή ζήλεψε και το μπάνιο, θα σου δώσω την απόλυτη συνταγή: τοίχοι σε βαθύχρωμη αστραφτερή λαδομπογιά, όπως λέμε **νεκρικό μωβ** ή φούξια, καρό ασπρόμαυρο πλακάκι, είδη υγιεινής αγγλικού τύπου – ναι, αυτά που ζεματίσαι αφού δεν μπερδεύουν το νερό, χρυσός παλιός καθρέφτης με τις απλίες του στα πλαϊνά. Το όλον θα συνδυαστεί με λινές πετσέτες, με τελειώμα κέντημα σε βελονάκι και ποσώς πετσέτ, και μικρά πετσετάκια σε **ρολό ντολμαδάκι** για τους καλεσμένους.

* Τελειώνοντας, φρόντισε το κουδούνι σου να ηχεί στον ήχο καμπίνας αναστάσιμης και καλά γλέντια! 🍷

ΕΚΕΙ ΠΟΥ ΚΑΤΟΙΚΕΙ ΤΟ GLAM

— | Της ΕΛΕΝΗΣ ΨΥΧΟΥΛΗ | —

ΤΟ ΨΥΧΟΓΡΑΦΗΜΑ ΤΟΥ ΠΑΡΑΒΑΝ

Το χρησιμοποιείς στο ιατρείο, για να γδύνεσαι χωρίς να σε βλέπουν. Και στην κρεβατοκάμαρα, για να κάνεις το στριπτιζ πιο ενδιαφέρον. Τελικά τα παραβάν κρύβουν ή, μήπως, επιλεκτικά αποκαλύπτουν; Είναι αξεσουάρ χρηστικά ή διακοσμητικά; Περιττά ή απαραίτητα; Το πιο μυστήριο, ατμοσφαιρικό, πονηρό αντικείμενο του σπιτιού, που σκηνοθέτες, πουριτανοί και ματάκηδες –καθένας για τους λόγους του– λατρεύουν, μπαίνει στο μικροσκόπιο.

I.D. Check

Κάναμε τεστ I.D. σε 10 παραβάν

01 Image making Το σπίτι σου μοιάζει με μικρό μουσείο του σύγχρονου design και το παραβάν του Tom Dixon (λίγο μίνιμαλ, λίγο ποπ και λίγο funky) βρίσκεται δίπλα στις καρέκλες των Eames και μπροστά από τον καναπέ της Ugolini. Στην κόκκινη επιφάνειά του αντανακλάται το φως του Castiglioni φωτιστικού σου και πίσω του κρύβεις στα γρήγορα τα Prada παπούτσια σου. Το επώνυμο, προχωρημένο design είναι το στοιχείο σου, η αμαρτωλή σου απόλαυση και ο αέρας που αναπνέεις. € 420, ΟΙΚΟΣ.

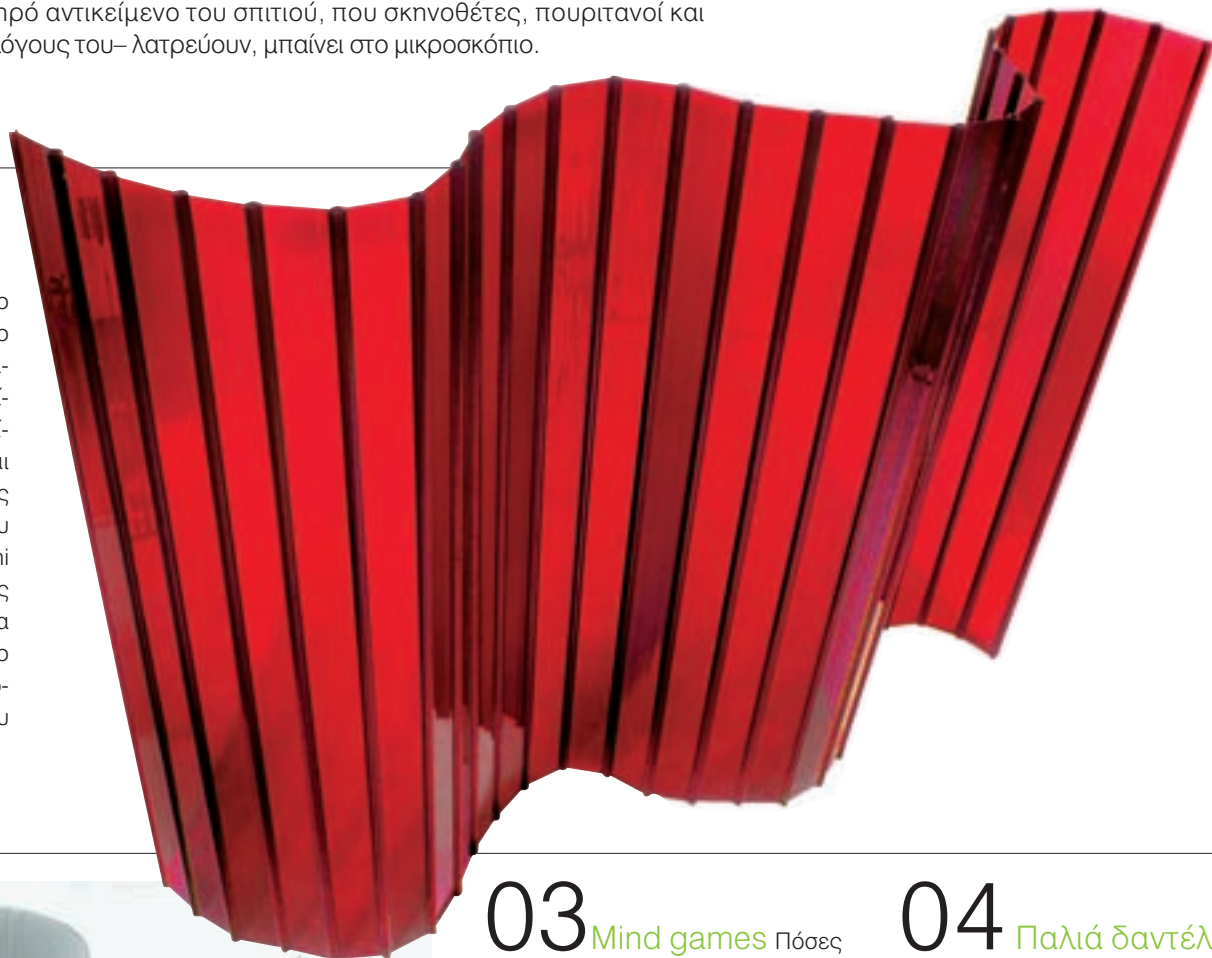

02 Eco living Πρώην newager, νυν οικολόγος και σταθερά εναλλακτικός, βρήκες στο Softwall της канаδέζικης Molo το παραβάν των ονείρων σου. Φτιαγμένο από ανακυκλωμένο, ημιδιάφανο χαρτί, απορροφά το θόρυβο, διαχέει το φως και δεν αποψιλώνει τα δάση. Επιπλέον ανήκει στη μόνιμη συλλογή του MOMA. Εκείνο όμως που περισσότερο σε κέρδισε είναι ότι μπορείς να δημιουργήσεις χώρους κυκλικούς, ημικυκλικούς ή όποιου σχήματος θέλεις, και μάλιστα με τοίχους κυματιστούς. Είσαι ευτυχής. Εμείς, μόνο, ευχόμαστε να μην έχεις γάτα. € 280, CARTECO.

03 Mind games Πόσες ακμές έχει ο κύβος του Ρούμπικ; Πόσες φάσεις του φεγγαριού χωρούν σε ένα διαχωριστικό σύστημα; Μάλλον τις έχεις ήδη υπολογίσει και ξέρεις την απάντηση. Το παραβάν Mook, με τους κύκλους, τα ημικύκλια και τις ελλείψεις του, σε γοήτευσε επειδή πέρα από πολύ σικ αξεσουάρ μπορείς να το δεις και σαν εγκεφαλικό παιχνίδι. Από € 2.000, DESIGN PLAZA.

04 Παλιά δαντέλα Η δαντέλα μπορεί να είναι εφήμερη, τα ρομαντικά αισθήματα όμως είναι παλαιά. Χρησιμοποιείς το δαντελωτό παραβάν Fiore, για να κρύβεις το ημερολόγιό σου και άλμπουμ με φωτογραφίες. Πίσω του αποσύρεσαι για να φορέσεις το κεντητό νυχτικό σου. Αλλά μπορεί να πέφτουμε έξω. Μπορεί να σου 'χε φέρει κάποια πρώην και να σου 'μεινε. Από € 6.625 + ΦΠΑ, ZANOTTA - ΒΑΡΑΓΚΗΣ.

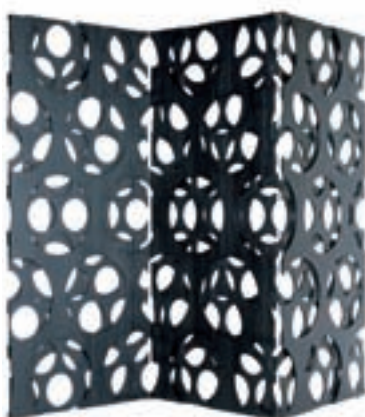

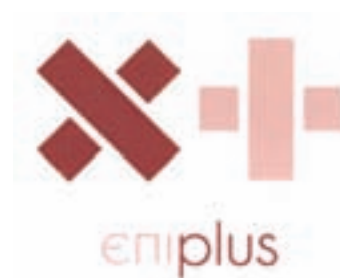

ΣΕΒΔΙΚΙΟΥ 6 & ΑΪΔΙΝΙΟΥ 3,
14671 Ν.ΕΡΥΘΡΑΙΑ
t. 210 62 08 000 f. 210 62 00 802



05 Urban Country Είσαι οπαδός του urban country κι αυτό σε απλά ελληνικά σημαίνει ότι είσαι διχασμένος ανάμεσα στη γοητεία του προχωρημένου design και τις αρετές της παράδοσης. Έχεις υφαντά ριχτάρια επάνω στο μίνιμαλ φουτόν σου, ακούς χάλκινα της Θράκης στο σουπέρ ντούπερ iPod σου, έβαλες πήλινα κιούπια στη high-tech κουζίνα σου. Και ονειρεύεσαι τους λόγγους και τις ρακούλες της ιδιαίτερης πατρίδας σου όσο πετάς για Νέα Υόρκη. € 490, ΚΡΗΤΙΚΟΣ.

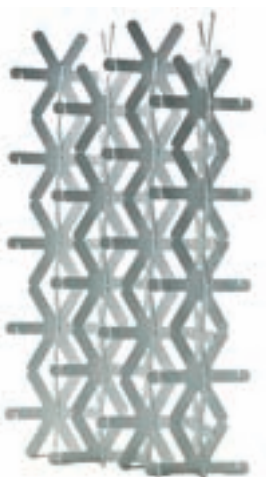

07 Ψυχή μικρού παιδιού Εκ πρώτης όψεως μοιάζει ορθολογιστής και τεχνοκράτης. Αντίστοιχα το παραβάν σου μοιάζει industrial και ψυχρό – μια περίπλοκη πολυεδρική κατασκευή. Όμως κατά βάθος είναι ρομαντικό και λίγο παιδικό – τόσο φίνο και λεπτεπίλεπτο όσο ένα κινέζικο origami. Ονομάζεται δε Yuki, που στα ιαπωνικά σημαίνει νιφάδα χιονιού. Γιατί νιφάδες χιονιού που πέφτουν απαλά η μία επάνω στην άλλη θυμίζουν τα πλαϊνά στοικεία του. Δεν το είχες σκεφτεί; Νόμιζες ότι ήταν αστέρια; Κι αυτό ρομαντικό είναι – ποιον πας να ξεγελάσεις; € 804, ΔΕΛΟΥΔΗΣ.



09 Καιρός λιτότητας Less is more, λακωνίζουν εστί φιλοσοφείν κ.λπ. κ.λπ. Στη ζωή σου η απλότητα είναι η αφετηρία, η πυξίδα και ο στόχος σου. Στο σπίτι σου, τα δωμάτια δεν έχουν τοίχους, τα παράθυρα δεν έχουν κουρτίνες και το πάτωμα δεν έχει χαλιά και κιλίμια. Όλα τα προτιμάς λιγότερα – λιγότερο στόλισμα, λιγότερη επιπλήδευση, λιγότερη φλυαρία. Διώνεις λοιπόν τα περιττά αντικείμενα από το χώρο, φοράς τη λευκή τουνίκ σου και διαλογίζεσαι παρατηρώντας το –ένα και μοναδικό– κλαδί μπαμπού στο βάζο να μεγαλώνει. € 550, HOMAD.



06 Κλασικός στο μάξιμουμ Ποτέ σου δεν συμπάθησες το μινιμαλισμό και χαίρεσαι που επιτέλους παρέρχεται. Απέναντι από το αγαπημένο σου παραβάν έχεις γαλλικές γκραβούρες, σκαλιστό σκρίνιο (παλιό κομμάτι), χρυσές απλίκες. Κάποτε τα σπίτια σαν το δικό σου λέγονταν κλασικά. Τώρα τα λένε μαξιμαλιστικά. Όμως αυτό ελάχιστα σε απασχολεί. Εσύ πίνεις ένα scotch στην αγαπημένη μπροκάρ πολυθρόνα σου και ακόμη αναρωτιέσαι γιατί άραγε οι συμφοιτητές σου έβρισκαν βαρύ το πατρικό τους. Τι πρόβλημα είχαν; € 3.374, ΚΟΥΡΤΗΣ.



08 Private Club Εστέτ και, με τον τρόπο σου, ρομαντικός, βλέπεις και ξαναβλέπεις ταινίες του '40, όπου οι γυναίκες έχουν βελούδινη επιδερμίδα και οι άντρες μπριγιαντίν στα μαλλιά. Νοσταλγείς την εποχή που μεσουρανούσε η τζαζ, υπήρχαν ακόμη privés clubs και το martini ήταν στη δόξα του – στην πρώτη δόξα του, τέλος πάντων. Το σοφιστικέ παραβάν του Kenzo το συνδυάζεις με κρυστάλλινους πολυέλαιους και μαύρους δερμάτινους καναπέδες. Η επιπληδευμένη πολυτέλεια είναι η μεγάλη σου αγάπη. BACCARAT.



10 Γραφικές τέχνες Αγαπάς τις γραμμές και τις φόρμες και θεωρείς το design αυτοσκοπό. Από την πρακτικότητα προτιμάς την αισθητική. Από τις ανάγκες σέβεσαι περισσότερο τις επιθυμίες. Και ποτέ δεν χρησιμοποιείς τα αντικείμενα για τον προφανή τους σκοπό. Το graphic παραβάν σου –λίγο ψυχεδέλεια και λίγο αραβούργημα– δεν το πήρες για να κρύβει, αλλά για να πλαισιώνει με τις κομψές του καμπύλες τα αντικείμενα πίσω του και να τα αναδεικνύει. € 1.004, EPIPLO HOME.

Do it Yourself

Αυτοσχέδια παραβάν και άλλα διαχωριστικά συστήματα για εκείνους που είναι εναλλακτικοί, ευρηματικοί, χρυσοχέρηδες ή απλά φτωχοί.

- Μια στενή ραφιέρα ή βιβλιοθήκη, χωρίς πλάτη.
- Ένα όμορφο ύφασμα ή μια κουρτίνα από χάντρες, περασμένα σε κουρτινόξυλο που κρέμεται με γάντζους από το ταβάνι.
- Ένα παρεό, μια αφίσα ή ένα σκληρό, βαμμένο ή ζωγραφιστό χαρτί, στερεωμένο σε ξύλινο τελάρο (αν κάνεις 2-3 τέτοια –όχι απαραίτητα όμοια– τελάρα και τα ενώσεις με μεντεσέδες, λύνεται και το

πρόβλημα του πώς θα στέκονται όρθια).

- Περισίδες, στόρια ή ρολά από ρυζόχαρτο, που κρέμονται από το ταβάνι.
- Μια σειρά από τρεις ή τέσσερις γλάστρες με δεντράκια ή ψηλά φυτά εσωτερικού χώρου.
- Ένα καφασωτό με γιασεμί, αγιόκλημα ή άλλα αναρριχητικά φυτά (εντάξει, θα δείχνει λίγο μελαγχολικό το χειμώνα, που θα είναι ξερά, αλλά είναι κι αυτό μια άποψη).
- Μια κουρτίνα στερεωμένη με δυο καρφάκια σε δυο αντικριστούς τοίχους.
- Ένας παραλληλόγραμμος, επιδαπέδιος καθρέφτης διπλής όψης.

Οι χρήστες

Το παραβάν ταιριάζει σε ανθρώπους με ιδιαίτερη ιδιοσυγκρασία. Χωρίς επιείκεια, τους χωρίσαμε στις παρακάτω έξι κατηγορίες.

Αναποφάσιστοι. Απλά δεν μπορούν να αποφασίσουν μια και καλή ποια θα είναι η δομή του σπιτιού τους. Πήραν ένα παραβάν λοιπόν και το σέρνουν.

Κρυψίνους. Θέλουν κάτι να κρύψουν. Το σκυλί από τη σπιτονοικοκυρά τους, τον εραστή από το νόμιμο σύντροφό τους και τα sex toys από τη μαμά τους.

Κλειστοφοβικοί. Έριξαν όλους τους τοίχους των δωματίων επειδή τους

έπνιγαν, βλέπουν πλέον το νεροχύτη της κουζίνας από το κρεβάτι και προσπαθούν τώρα να κάνουν damage control.

Αναχωρητές. Θέλουν μια γωνιά να απομονώνονται και να μαζεύουν τις σκέψεις τους χωρίς να τους βλέπει ανθρώπου μάτι.

Ακατάστατοι. Για να μη βλέπουν οι επισκέπτες –αλλά και οι ίδιοι– τα ασιδέρωτα που μαζεύτηκαν, την υγρασία στον τοίχο που ακόμη δεν αξιώθηκαν να βάψουν και τα κασόνια της μετακόμισης που ακόμη δεν άνοιξαν.

Kinky. Στο στριπτιζ το παραβάν είναι εκ των ουκ άνευ – αυτό αρκεί.



ATHENS VOICE

Free Press - Free Voice
κάθε Πέμπτη
σε Αθήνα,
Θεσσαλονίκη
και άλλες δέκα πόλεις
της Ελλάδας



ΟΙ ΟΔΗΓΟΙ ΤΗΣ ATHENS VOICE

Κάθε Χριστούγεννα
και καλοκαίρι
160 σελίδες

Ο κόσμος της **ATHENS VOICE**

ΤΑ ΒΙΒΛΙΑ ΤΗΣ ATHENS VOICE

Σε όλα τα βιβλιοπωλεία
της Ελλάδας
Κεντρική διάθεση
«Κέδρος»



ΤΑ ΠΕΡΙΟΔΙΚΑ ΤΗΣ Α.Υ.

Look το γυναικείο
μηνιαίο περιοδικό
Home Ζητή, Διακόσμηση,
Αρχειονική, Πόλη
Soul κάθε πέντε
στο περίπτερο με 3 €

ΤΟ SITE
180.000
ΕΠΙΣΚΕΨΕΙΣ
ΤΟ ΜΗΝΑ

www.athensvoice.gr

ΕΣΥ, ΤΙ ΕΡΑΣΤΗΣ ΕΙΣΑΙ;

ΑΠΑΝΤΗΣΕ ΤΙΜΙΑ ΣΤΙΣ ΕΡΩΤΗΣΕΙΣ ΚΑΙ ΒΡΕΣ ΣΤΙΣ ΣΕΛΙΔΕΣ ΠΟΥ ΑΚΟΛΟΥΘΟΥΝ ΤΗΝ ΚΡΕΒΑΤΟΚΑΜΑΡΑ ΠΟΥ ΣΟΥ ΤΑΙΡΙΑΖΕΙ

1. Ένας μαύρος δερμάτινος καπιτονέ καναπές είναι:

- A. Στην αίθουσα αναμονής του οδοντογιατρού σου.
B. Το πιο βαρετό επίπλο-κλισέ που «πρέπει» να έχει ένα εργένικο σπίτι.
Γ. Κάτι που δεν θα έβαζες ποτέ στο σπίτι σου.
Δ. Sexy. Όχι;

2. Στο κομοδίνο σου, δίπλα στο κρεβάτι:

- A. Αφήνεις πάντα ένα ποτήρι νερό.
B. Δεν έχεις κομοδίνο. Δεν θα ταίριαζε καθόλου με την τιμμενοκοκονία του λοφτ.
Γ. Έχεις το κάμα σουτρά.
Δ. Έχεις τα sex toys πρώτης ανάγκης. Γιατί άλλο υπάρχουν τα κομοδίνα;

3. Δεν θα έβαζες ποτέ στο σπίτι σου:

- A. Ένα μαύρο πολυέλαιο.
B. Τα σεμεδάκια της μαμάς σου.
Γ. Ένα dolby surround σουπερ-ντούπερ ηχοσύστημα.
Δ. Εμπριμέ βαμβακερά σεντόνια.

4. Απόψε θα βγεις για φαγητό. Πού έχεις κάνει κράτηση;

- A. Στον Παπαδάκη, στο Κολωνάκι, για φρέσκο ψάρι.
B. Στις Σαρδέλες, στο Γκάζι, γιατί είναι δίπλα στην Biennale και θα έχει καλό κόσμο.
Γ. Στο Guru. Πού αλλού;
Δ. Στο Kiku, στο Κολωνάκι, γιατί το sushi δεν είναι μόδα που πέρασε, είναι παιχνίδι των αισθήσεων.

5. Τι καφέ πίνεις;

- A. Φραπέ.
B. Espresso lungo. Γιατί θέλεις να τσεκάρεις αν ο σερβιτόρος ξέρει τι θα πει "lungo".
Γ. Πράσινο τσάι. Μόνο. Δεν πίνεις καφέ, έχει τοξίνες.
Δ. Espresso ristretto. Με όσο το δυνατόν πιο δυνατή δόση καφέ.

6. Σε ποιο δωμάτιο του σπιτιού σου βρίσκεται η τηλεόραση;

- A. Στην κρεβατοκάμαρα.
B. Στον ενιαίο χώρο καθιστικό-τραπεζαρία-κουζίνα-κρεβατοκάμαρα. Το λοφτ σου δεν έχει δωμάτια.
Γ. Στο καθιστικό της μαμάς σου. Είναι ένας χρόνος τώρα, από τότε που γύρισες από την Ινδία, που της τη χάρισες.
Δ. Στο ταβάνι της κρεβατοκάμαρας, πάνω από το κρεβάτι. Κόστισε κάτι παραπάνω, αλλά άξιζε τον κόπο.

7. Οι καθρέφτες:

- A. Είναι πολύ κίτς.
B. Είναι η νέα τάση του interior design.
Γ. Είναι ενεργειακοί αγωγοί, γι' αυτό και χρειάζεται μεγάλη προσοχή στην τοποθέτησή τους στο σπίτι.
Δ. Είναι πολύ sexy.

8. Ποια είναι η homepage σου στο internet;

- A. To in.gr
B. To wallpaper.com
Γ. To findyourself.com
Δ. To babesintoyland.com

9. Παίρνεις την επόμενη Παρασκευή off και φεύγεις για 3ήμερο. Πού πας;

- A. Στο Ναύπλιο.
B. Στο Μιλάνο για ψώνια.
Γ. Στην Κωνσταντινούπολη.
Δ. Σε μια σουίτα στο Hilton.

10. Ποιο είναι το πρώτο πράγμα που κάνεις μόλις ξυπνάς το πρωί;

- A. Καφέ.
B. Ένα αναζωογονητικό αφρόλουτρο με αιθέρια έλαια.
Γ. Ο χαιρετισμός στον ήλιο.
Δ. Βάζεις στο νερό ένα αναβράζον deron.

11. Τι είναι η αιγουρβέδα;

- A. Σπάνια ασθένεια. Με τόσα μολυσμένα που τρώμε...
B. Trendy ινδική φιλοσοφία για την οποία πρέπει να μάθεις περισσότερα.
Γ. Ινδική πρακτική που συμπυκνώνει τη σοφία χρόνων και έχει στόχο την καθημερινή σωματική και ψυχική ευεξία.
Δ. Κάτι που δεν σε έχει απασχολήσει ποτέ.

12. Ο Ντέιβιντ Μπέκαμ, κατά τη γνώμη σου, είναι:

- A. Κρυφαδερχή.
B. Το πρότυπο του σύγχρονου άνδρα. Και πολύ sexy.
Γ. Η αρσενική Μπρίνιτνι Σπίαρς. Ένα κενό, παντελώς άχρηστο προϊόν της pop κουλτούρας.
Δ. Μερακλής. Αν και με το στρινγκ της Βικτόρια ίσως το παράκανε λίγο.

13. Τι ψήφισες στις περασμένες εκλογές;

- A. Νέα Δημοκρατία
B. ΣΥΡΙΖΑ. Αλλά μέχρι το 2004 ΠΑΣΟΚ.
Γ. Οικολόγους
Δ. ΚΚΕ

14. Το βασικό χρώμα στο σπίτι σου είναι το:

- A. Μπεζ-καφέ-εκρού.
B. Γκρι. Του λοφτ.
Γ. Πράσινο. Αντιστοιχεί στο τσάκρα της καρδιάς.
Δ. Μαύρο-άσπρο. Και η κρεβατοκάμαρα στα κόκκινα.

15. Ένα βελούδινο κόκκινο μαξιλάρι με κεντημένα κρύσταλλα είναι:

- A. Το τέλειο δώρο για το φίλο σου Ντίμη. Είναι αδερφή.
B. Πεταμένο ανέμελα πάνω στον καναπέ σου.
Γ. Κακό φενγκ-σούι.
Δ. Πεταμένο ανέμελα πάνω στο κρεβάτι σου.

16. Πού μένεις;

- A. Στη Γλυφάδα, αλλά σκέφτεσαι να μετακομίσεις Βουλαγιμένη.
B. Στο Γκάζι, αλλά σκέφτεσαι να μετακομίσεις Κεραμεικό.
Γ. Στο Κολωνάκι, αλλά σκέφτεσαι να μετακομίσεις Θησείο.
Δ. Στο Παγκράτι, αλλά σκέφτεσαι να μετακομίσεις Μετς.

17. Ξέρεις πού βρίσκεται η «γωνία του γάμου» στο σπίτι σου;

- A. Τι εννοείς;
B. Σου είπε αυτή η φίλη σου που ασχολείται με το φενγκ σούι, αλλά ξέχασες. Πάντως εκείνη ξέρει, άλλωστε μόλις μετακόμισε Θησείο για την ενεργειακή αύρα της Ακρόπολης.
Γ. Στην κρεβατοκάμαρα, φυσικά. Πριν νοικιάσεις το καινούργιο σπίτι έψαξες και τη γωνία του γάμου και τη γωνία του χρήματος. Δεν παίζουν μ' αυτά.
Δ. Όχι. Το φενγκ-σούι είναι 90s. ☹

ΑΝ ΕΧΕΙΣ ΠΕΡΙΣΣΟΤΕΡΑ Α: Ο ΚΛΑΣΙΚΟΣ ΕΡΑΣΤΗΣ

Δεν είναι ότι κάνεις κάτι λάθος, απλώς δεν κάνεις κάτι καινούργιο, δεν ρισκάρεις. Μένεις σε ένα νοικοκυρεμένο προάστιο, ξέρεις από καλό φαγητό, ψηφίζεις ένα νοικοκυρεμένο κόμμα, σ' αρέσει το Ναύπλιο για το Σ/Κ και το μεζέ για τα επίπλα. Γενικά δεν την πολυψάχνεις. Tip: Ξεπέρασε το φόβο σου, κάνε έναν gay φίλο και, όταν φτάσετε να εμπιστευέστε πια ο ένας τον άλλον, ρώτησέ τον για την αιγουρβέδα. Θα δεις, ένας νέος κόσμος θα ανοίξει μπροστά στα μάτια σου.

ΑΝ ΕΧΕΙΣ ΠΕΡΙΣΣΟΤΕΡΑ Β: Ο METROSEXUAL ΕΡΑΣΤΗΣ

Ενώ τα πήγαινες πολύ καλά, το έχασες λίγο εκεί με το μαξιλάρι με τα κεντημένα κρύσταλλα. Και πάλι, όμως, παραμένεις μια πολύ ενδιαφέρουσα περίπτωση για κάθε γυναίκα –και άντρα– που θα ήθελε να περάσει ένα βράδυ στο λοφτ σου. Tip: Η τιμμενοκοκονία δεν είναι πλέον μονόδρομος. Ακόμα και τα πιο σκληροπυρηνικά περιοδικά design μιλάνε για την «καινούργια, ανθρωποκεντρική πλευρά του μινιμαλισμού». Μια καλή αρχή είναι τα σεμεδάκια της μαμάς.

ΑΝ ΕΧΕΙΣ ΠΕΡΙΣΣΟΤΕΡΑ Γ: Ο ΚΑΜΑΣΟΥΤΡΑ ΕΡΑΣΤΗΣ

Εννοείται πως δεν παίζουμε με τη γωνία του γάμου. Μια φίλη μου, που την είχε στην τουσάλετα, ακριβώς στη λεκάνη, χώρισε με τη για 7 χρόνια σχέση της και σήμερα –άλλα 7 χρόνια μετά– παραμένει single and fabulous. Σε καταλαβαίνω. Tip: Βάλε μια τηλεόραση στο σπίτι, έστω κάπου που τα μαγνητικά της πεδία να μη βραχυκυκλώνουν τη ροή της ενέργειας. Πόσο ακόμα θα σου αναμεταδίδουν οι συνάδελφοι στο γραφείο το χθεσινό δελτίο του Star;

ΑΝ ΕΧΕΙΣ ΠΕΡΙΣΣΟΤΕΡΑ Δ: Ο ΦΕΤΙΧΙΣΤΗΣ ΕΡΑΣΤΗΣ

Το φανταζόμουν ότι μπορεί και να τον καταλάβαινες τον Ντέιβιντ με το στρινγκ, ήμουν σίγουρος πως περνάς τα σαββατοκύριακά σου ξεστρώνοντας τα μεταξωτά σεντόνια των πιο ακριβών ξενοδοχείων, δεν είχα αμφιβολία ότι εκτιμάς την τριζάπη, προκλητικά εύθραυστη γεύση του ωμού sushi, αλλά το ΚΚΕ ήταν έκπληξη. Tip: Αγόρασε ένα σετ εμπριμέ βαμβακερά σεντόνια, έτσι για αλλαγή, και κόψε τους πολλούς espresso. Δοκίμασε πράσινο τσάι, μπορεί και να σου αρέσει.



ΕΝΝΟΕΙΤΑΙ ΠΩΣ
ΔΕΝ ΠΑΙΖΟΥΜΕ ΜΕ ΤΗ
ΓΩΝΙΑ ΤΟΥ ΓΑΜΟΥ.
ΜΙΑ ΦΙΛΗ ΜΟΥ, ΠΟΥ ΤΗΝ
ΕΙΧΕ ΣΤΗΝ ΤΟΥΑΛΕΤΑ,
ΧΩΡΙΣΕ ΚΑΙ ΣΗΜΕΡΑ
ΠΑΡΑΜΕΝΕΙ ΑΚΟΜΗ
SINGLE AND FABULOUS.

ΚΛΑΣΙΚΟΣ

Φέτος γιορτάζουμε τους αδαμάντινους



ΣΙΛΒΕΣΤΡΙΑΔΗΣ

Κρεβατοκάμαρα Cannes από € 3.740



BACCARAT

Συλλεκτική κρυστάλλινη καράφα και ποτήρια € 5.810



MADURA

Έτοιμες κουρτίνες από € 81, φωτιστικό από € 44



ΕΡΙΠΛΟ HOME

Κονσόλα Bernini € 1.806



DAS

Βαμβακερά σεντόνια από € 94



ALTA LIVING

Τραπεζάκι Norfolk από € 480



POLYTOPO

Χειροποίητο παραβάν από € 420



ΡΟΥΓΑ

Χειροποίητη επιτραπέζια λάμπα € 430



ΒΑΡΑΓΚΗΣ

Καρέκλα Voltaire από € 2.425 + ΦΠΑ



ΚΟΥΠΤΗΣ INHOUSE

Κρεβατοκάμαρα Rosemont από μασίφ ξύλο οξιάς
του οίκου Martha Stewart € 8.094

ΦΕΤΙΧΙΣΤΗΣ

Ξέρω τι κρύβεις στο συρτάρι σου



OMNIA
Ρολόι τοίχου € 35



ROOM
Μπουφές Valentina της Capo d'Opera από € 1.500



OCTOPUS
Επιτραπέζιο παιχνίδι στριπτίζ



CARTECO
Ταπετσαρία Condom με θήκη για προφυλακτικά, κατόπιν παραγγελίας



INTERNI
Καρέκλα του οίκου Renoma € 1.795 + ΦΠΑ



ROOM
Κρεβάτι Valeriano του οίκου Creazioni από € 2.500



OMNIA
Ποτήρια € 7,50 το ένα



OMNIA
Απλικά τοίχου € 24



OMNIA
Μαξιλάρι € 26



KAMA SUTRA

Εγώ Kama, εσύ Sutra



ΚΟΥΡΤΗΣ INHOUSE
Ντουλάπα κόκκινη € 4.455



CARTECO
Ταπετοαρία τοίχου De Gourney Futher, κατόπιν παραγγελίας



LA MAISON COLONIALE
Μπουφές Bahut Rustic € 590



INTERNI
Χαμηλό τραπέζακι της Casamilano € 403 + ΦΠΑ



COCOMAT
Διπλό κρεβάτι Anthippos από € 1.250



LA MAISON COLONIALE
Σετ τσαγιού 4 τεμαχίων € 32



HOMAD
Θήκη περιοδικών € 333



LA MAISON COLONIALE
Επιτραπέζια Βάζα € 82 το ένα



DECO CLUB by Andreas Kritikos
Επιτραπέζιο κηροπήγιο Lattice € 58



LA MAISON COLONIALE

Κρεβάτι και βιβλιοθήκη YinYang, € 1.275 και € 908 αντίστοιχα

METROSEXUAL

Αγάπη, πού έβαλες την υδατική;



CARTECO

Κόκκινος καναπές Rotor του οίκου Jorgensen € 2.749 + ΦΠΑ



KONSOLAKIS INTERIOR

Επιτραπέζιο φωτιστικό με μεταξωτό καπέλο από € 1.000



OCTOPUS

Ρολόι τοίχου Marilyn € 39

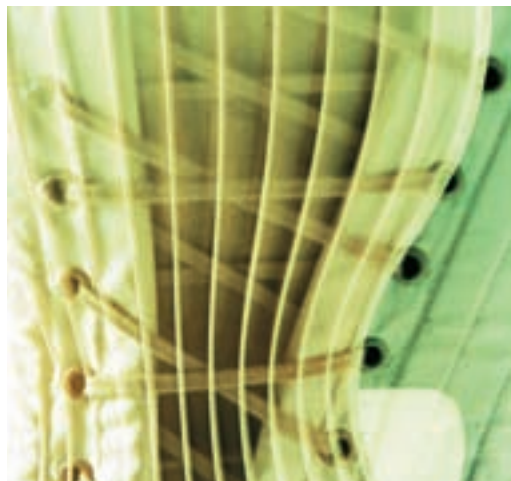

CARTECO

Πολυθρόνα Corset, κατόπιν παραγγελίας



CARTECO

Καναπές κόκκινος Kiss € 1.062



INTERNI

Κρεβατοκάμαρα Jeanluc της Molteni από € 2.580 + ΦΠΑ



HOMAD

Ανάκλινο Blow up από € 1.286



ROOM

Καναπές με ψηλή πλάτη από € 2.500



OMNIA

Θερμοφόρα € 9,5



PROTECTA
Ντουλάπα εντοχισμένη σε διάφορα μεγέθη και χρώματα, κατόπιν παραγγελίας



Αντικείμενα από τις δεκαετίες του '60 και του '70, λουλούδια στους τοίχους κι ένα τραπέζακι σε σχήμα φασολιού φτιάχνουν ένα ετερόκλητο, γεμάτο ζωντάνια σκηνικό στην τραπεζαρία

ΚΟΥΡΔΙΣΤΟ ΠΟΡΤΟΚΑΛΙ

Εκτυφλωτικά χρώματα, ποπ εικόνες, graphic στοιχεία, φύση και εξωτικές ψευδαισθήσεις. Ο σκηνογράφος και διακοσμητής εσωτερικών χώρων **Άκης Καραθανάσης** βάζει τη φαντασία στο σπ και σχεδιάζει το σπίτι του με χιούμορ ανατρεπτικό και διάθεση ανέμελη.

Της ΑΛΕΞΑΝΔΡΑΣ ΒΑΣΙΛΕΙΟΥ - Φωτό: ΠΑΥΛΟΣ ΡΟΥΒΑΣΠ

Όταν αγόρασες το διαμέρισμά σου, ποιες ήταν οι ιδιομορφίες του και ποιες παρεμβάσεις χρειάστηκε να κάνεις; Το

διαμέρισμα βρίσκεται στις Τζιτζιφιές στην Καλλιθέα και είναι 80 τ.μ. Από την πρώτη στιγμή με κέρδισε η αρχιτεκτονική του σπιτιού, τα φωτεινά ψηλοτάβανα δωμάτια και η άνετη διαρρύθμισή του. Χρειάστηκαν ωστόσο κάποιες καθοριστικές παρεμβάσεις. Στην είσοδο, για παράδειγμα, υπήρχε ένα χολ που δεν είχε καμία χρηστικότητα. Γκρέμισα λοιπόν τον τοίχο, με αποτέλεσμα να δημιουργηθεί ένας ενιαίος χώρος με το καθιστικό. Οι εσωτερικές πόρτες προς την τραπεζαρία αφαιρέθηκαν, με αποτέλεσμα να αναδειχθούν τα χρώματα στους τοίχους.

Έχεις φτιάξει το σπίτι σου σαν ένα παράλληλο φάνκι σύμπαν με έντονα χρώματα, εικόνες από τη φύση, μικρές και μεγάλες γεωμετρίες όπου κυριαρχεί η συμβίωση των αντιθέσεων. Πώς είναι η καθημερινότητά σου μέσα σε ένα τέτοιο περιβάλλον; Ξαν σκηνογράφος και διακοσμητής εσωτερικών χώρων, αναζητώ εναλλαγές εικόνων, χρωμάτων και στοιχείων, οπότε νομίζω ότι η καθημερινότητά μου είναι φυσιολογική, απλά με λίγο περισσότερο χρώμα από των υπόλοιπων ανθρώπων.

Πολλές κατασκευές τις έχεις κάνει μόνος σου. Ποιες είναι οι ιδέες που κρύβονται πίσω από αυτές; Κάποιες φορές εμπνέομαι από τις αγαπημένες μου δεκαετίες του '60 και του '70 και πολλές φορές από τυχαία καθημερινά συναισθήματα καλλιτεχνικής αναζήτησης.

Ποια είναι τα έπιπλα και αντικείμενα design που έχεις στο σπίτι σου; Ο φούξια καναπές της Capellini στο καθιστικό μου, τον οποίο βρίσκω πάρα πολύ αισθησιακό, και η global chair του Eero Aarnio, η οποία σχεδιάστηκε τη χρονιά που γεννήθηκα.

Ποιες είναι οι εμμονές σου; Η ανατρεπτικότητα και το χιούμορ!

Ποιο είναι το πιο εκκεντρικό σου αντικείμενο; Το ψυγείο μου, που το έχω επενδύσει εξωτερικά με μια κίτρινη γούνα!

Υπάρχουν στο σπίτι σου αντικείμενα ή διακοσμητικές ιδέες που τις έχεις χρησιμοποιήσει και στη δουλειά σου ως σκηνογράφος; Συχνά έχω το χώρο μου ως εφαλτήριο ιδεών, οπότε κάποια πράγματα προσαρμόζονται αυτόματα σε προσχέδια σκηνικών για εκπομπές ή σε κάποια καταστήματα που έχω διακοσμήσει. Για παράδειγμα, το άσπρο τραπέζι στην τραπεζαρία μου σε σχήμα φασολιού μεταπήδησε σε ένα τμήμα υπερυψωμένου δαπέδου σε μια εκπομπή του Antenna, επενδυμένο με μπλε →

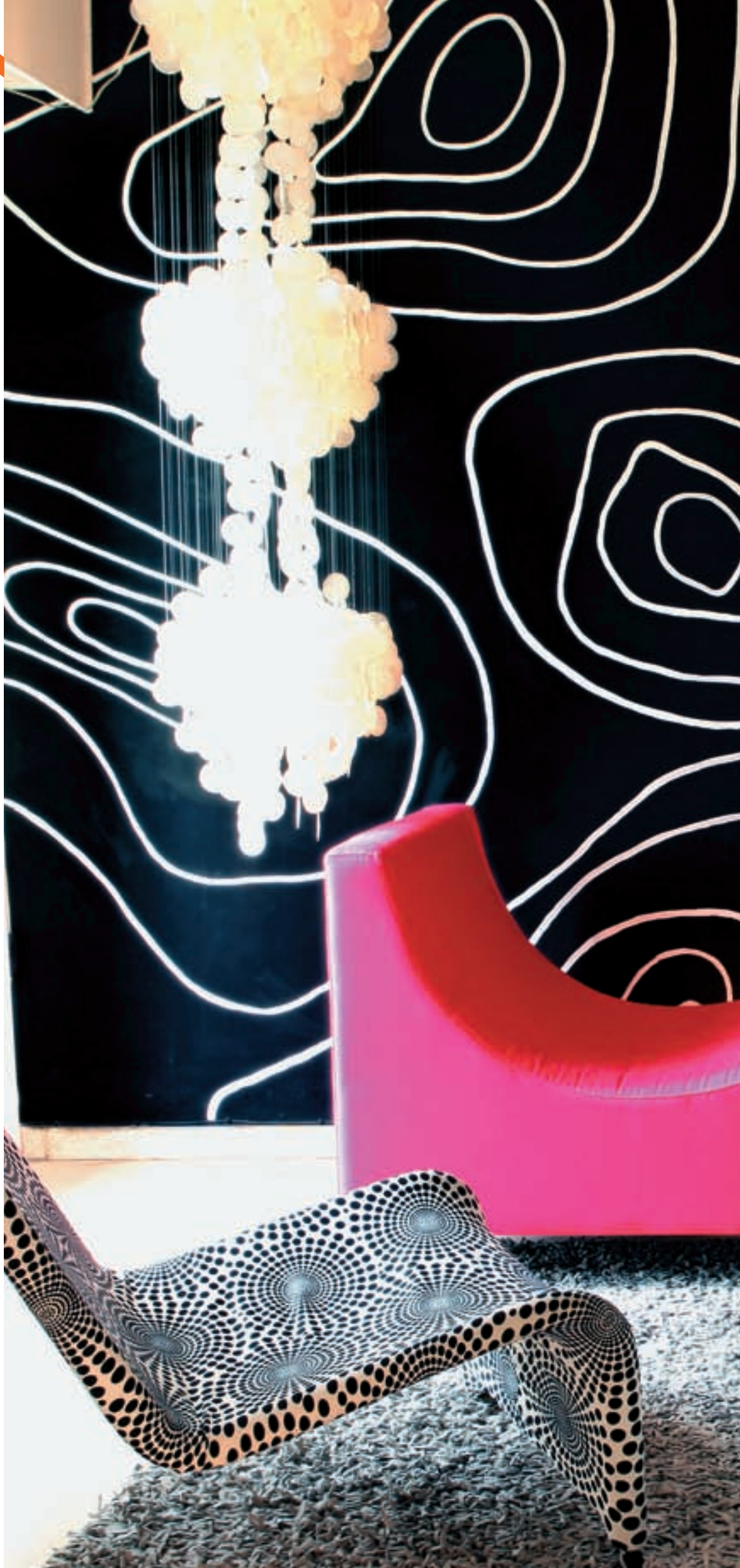

ΜΙΑ ΖΩΗ ΜΕ ΣΤΙΛ

Ο σκηνογράφος **Άκης Καραθανάσης** αποκαλύπτει πώς 3 αντικείμενα καθημερινής χρήσης τού έβαλαν ιδέες για να σχεδιάσει έπιπλα για το σπίτι του.

* Ένα βάζο με κύματα, της δεκαετίας του '30, μου έδωσε έμπνευση να σχεδιάσω ένα τραπέζι καθιστικού.

* Ένα πλαστικό ποτήρι μίας χρήσης ήταν το έναυσμα για να κατασκευάσω ένα φωτιστικό σφαίρα με 250 από αυτά, το οποίο τώρα φωτίζει το καθιστικό μου.

* Ένα τακούι γυναικείας γόβας και ένα κομμάτι plexiglas συνθέτουν το καινούργιο μου έργο τέχνης - κρεμάστρα.





plexiglas, νέον και inox σε τριπλάσια διάσταση.

Τα φωτιστικά είναι εντυπωσιακά και κυριαρχούν στο χώρο. Είναι τα αγαπημένα σου αντικείμενα; Είναι όντως από τα αγαπημένα μου αντικείμενα, επειδή συχνά τα φωτιστικά με προκαλούν να δημιουργήσω με περίεργα και ασυνήθιστα υλικά εκπληκτικές φόρμες.

Τα αντικείμενά σου με αισθησιακές φόρμες που συχνά θυμίζουν γλυπτά, όπως και πολλές από τις κατασκευές σου, δημιουργούν μία ατμόσφαιρα τέχνης, ενώ τα συμβατικά έργα τέχνης απουσιάζουν. Αυτός ήταν και ο σκοπός σου; Από τη στιγμή που έχω την ευχέρεια και την επιμονή να κατασκευάζω αντικείμενα τέχνης τα οποία κεντρίζουν το μάτι του επισκέπτη, και επειδή η έμπνευσή μου είναι κάπως ανεξάντλητη, δεν έχει μείνει και πολύς χώρος για συμβατικά έργα τέχνης.

Ποιο είναι το επόμενο αντικείμενο που θα ήθελες να αγοράσεις ή να κατασκευάσεις για το σπίτι σου; Στο πρόσφατο ταξίδι μου στη Γερμανία αγόρασα ένα πιάτο του Versace με ασπρόμαυρα φλόραλ μοτίβα 60s. Και τώρα προσπαθώ να μετατρέψω το παλιό μου αυτοκίνητο σε μία αντίστοιχη αισθητική με αυτοκόλλητη επένδυση.

Ποιοι είναι οι κανόνες της mix & match αισθητικής σου; Η έμπνευση δεν έχει κανόνες!

Τι απεχθάνεσαι περισσότερο, το minimal ή το kits; Το kits, σαν στιλ αισθητικής στο χώρο που ζει κάποιος, το θεωρώ πολύ πιο ενδιαφέρον, γιατί εκφράζει περισσότερα προσωπικά στοιχεία και αποκωδικοποιεί πολύ περισσότερα συναισθήματα ενός χαρακτήρα, σε σύγκριση με το minimal. Θα μπορούσαμε να πούμε ότι το kits δηλώνει εξωστρέφεια, ενώ το μίνιμαλ εσωστρέφεια.

Ποια είναι τα αγαπημένα σου μαγαζιά για το σπίτι; Ως σκηνογράφος επισκέπτομαι πολλά μαγαζιά, για να ενημερώνομαι για τις εκάστοτε τάσεις της μόδας. Αλλά ο αγαπημένος μου παράδεισος ιδεών είναι τα μαγαζιά με βιομηχανικά υλικά στο κέντρο της Αθήνας ή ακόμα και οι κάδοι απορριμμάτων.

Το σπίτι σου το ζεις περισσότερο σαν προσωπικό καταφύγιο ή σαν ένα χώρο για να περνάς το χρόνο σου με τους φίλους σου; Σαν προσωπικό καταφύγιο τις στιγμές που υλοποιώ τις ιδέες μου και σαν άνδρo συναισθημάτων όταν μοιράζομαι προσωπικές στιγμές με τους φίλους μου, οι οποίοι πάντα εκπλήσσονται με την ευρηματικότητά μου!

Όταν σ' ένα σπίτι, όπως στο δικό σου, πρωταγωνιστεί το χρώμα, ποιες παγίδες πρέπει ν' αποφεύγει κανείς και πώς μπορεί να επιτύχει ένα αποτέλεσμα που να μην είναι ασφυκτικό αλλά να του φτιάχνει τη διάθεση; Αφήνοντας ελεύθερα να διοικητούν τα συναισθήματά μας στο χώρο μας, είτε με χρώματα είτε με αντικείμενα, είναι αδύνατο το αισθητικό αποτέλεσμα, όποιο και αν είναι αυτό, να μας κάνει να ασφυκτιούμε.

Αν το σπίτι σου ήταν σκηνικό ταινίας, ποια θα ήταν; Το «Κουρδιστό πορτοκάλι». Χωρίς όμως τη βία του. ☺



Πολλά έπιπλα και αντικείμενα, όπως το ψυγείο με την κίτρινη γούνα, τα έχει φτιάξει ο ίδιος, ενώ τώρα βάφει το παλιό του αυτοκίνητο, παίρνοντας έμπνευση από ένα πιάτο Versace με φλόραλ μοτίβα

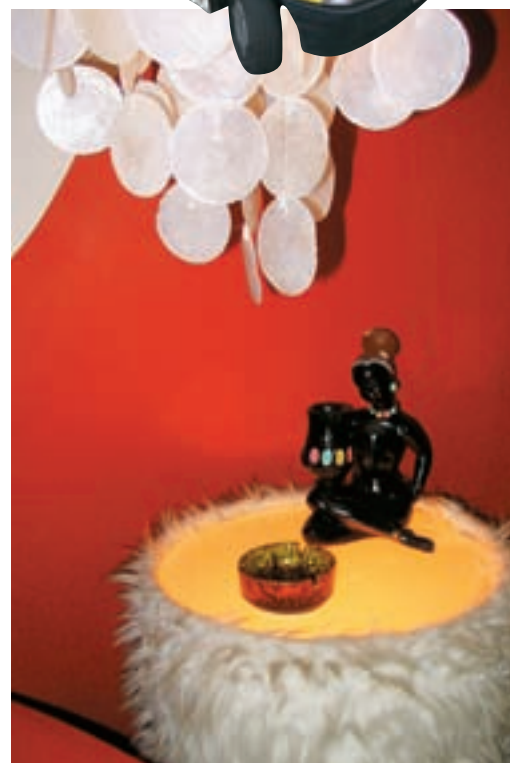

WHO'S WHO

Ο **Ακης Καραθανάσης** είναι σκηνογράφος και διακοσμητής εσωτερικών χώρων. Σπούδασε γραφικές τέχνες και διακόσμηση στην ΑΚΤΟ, καθώς και σκηνογραφία και θεατρολογία στο Wimbledon School of Art στο Λονδίνο. Τη δεκαετία του '90 ασχολήθηκε διεξοδικά με τη σχεδίαση έντυπου και ηλεκτρονικού υλικού καθώς και με διακοσμήσεις καταστημάτων, ενώ από το 2000 εργάζεται ως σκηνογράφος στον τηλεοπτικό χώρο. Είναι λάτρης της pop, των αντιθέσεων και των χρωμάτων και του αρέσει να πειραματίζεται πάνω σε νέα υλικά, ιδέες και φόρμες. Σχεδιάζει και κατασκευάζει έπιπλα, φωτιστικά και μικροαντικείμενα, τα οποία συχνά τα χρησιμοποιεί και στις σκηνογραφίες του ή στη διακόσμηση εσωτερικών χώρων.



KEEP ARTING

Τα γλυπτά και τα αντικείμενα από γυαλί της **Μιχαέλας Θεοδωρακάκου** είναι ανατρεπτικά και μας μεταφέρουν σε έναν τολμηρό, φανταστικό κόσμο.

Έμαθα από πολύ νωρίς να αγαπάω την τέχνη. Ήταν η επαφή μου με καλλιτέχνες, ποιητές και συγγραφείς που με βοήθησε να δω τον κόσμο με έναν πιο ελεύθερο τρόπο, χωρίς ταμπού και προκαταλήψεις.

Η γλυπτική σε γυαλί δεν είναι μια συνηθισμένη μορφή τέχνης. Είναι δύσκολο να εκφραστεί κανείς εικαστικά με αυτό, επειδή το χαρακτηρίζει η διαφάνεια, η ρευστότητα, η κίνηση αλλά και η σκληρότητα.

Η τέχνη είναι το όνειρο και ο εφιάλτης μου. Σε φέρνει συνεχώς αντιμέτωπο με τον εαυτό σου και με τον κόσμο γύρω σου, επειδή αποκτάς ένα διαφορετικό τρόπο προσέγγισης της πραγματικότητας. Μέσω όμως αυτής της διαδικασίας, σου δίνεται η δυνατότητα να εξελιχθείς σαν ανθρώπινη προσωπικότητα.

Το βλέμμα του θεατή περνάει μέσα από το έργο όταν το υλικό κατασκευής είναι το γυαλί. Τότε το γλυπτό ή το αντικείμενο, ακόμα και στις πιο σύνθετες και τολμηρές δομικές προσεγγίσεις, κατακτά ένα είδος ελαφρότητας, κάτι το άυλο. Ο χώρος φέρει και διαπερνά το έργο, δημιουργώντας έτσι μια ιδιαίτερη σχέση με το θεατή.

Όταν βλέπω χρώμα, βλέπω κόκκινο. Συνδέεται με τη φωτιά και τη θερμότητα, ερεθίζει και προκαλεί έντονες αντιδράσεις, είναι το χρώμα του συναγερμού, του αίματος, του πόθου και του πάθους. Όλα αυτά τα χαρακτηριστικά καταγράφονται στον εγκέφαλο και επιδρούν με ένταση στο συναίσθημα.

Μετά από τις εξτραβαγκάντσες του μαξιμαλισμού, ο μεταρομαντισμός έχει εισβάλει στο βιομηχανικό σχεδιασμό. Ο ορθολογισμός έχει δώσει τη θέση του στο συναίσθημα κι αυτό έχει αποτελέσει για μένα μία νέα πηγή έμπνευσης. Στην τελευταία σειρά των έργων μου πραγματεύομαι έννοιες όπως η σήμανση μέσω χρηστικών αντικειμένων, όπου το design λειτουργεί ως μέσο μετάδοσης μηνυμάτων. Είναι έργα που προορίζονται να προειδοποιούν, να καθοδηγούν και να παρέχουν πληροφορίες στον ιδιωτικό αστικό χώρο με τη μορφή επιγραφής ή και πινακίδας! Τα συγκεκριμένα έργα βρίσκονται στο Μουσείο Μπενάκη (οδός Πειραιώς) και διατίθενται προς πώληση.

Το motto μου είναι Keep ARTing, που σημαίνει να βλέπεις στιγμές της ζωής σου μέσα από το φανταστικό κόσμο της τέχνης! Στόχος των έργων μου είναι η πρόκληση της αφύπνισης του θεατή. Με ενδιαφέρει το κάθε έργο να βγάλει το άτομο από την κατάσταση αδράνειας και λήθαργου που χαρακτηρίζει τη σύγχρονη εικονική πραγματικότητα και να προτείνει ένα διαφορετικό τρόπο θέασης του κόσμου. 🗨

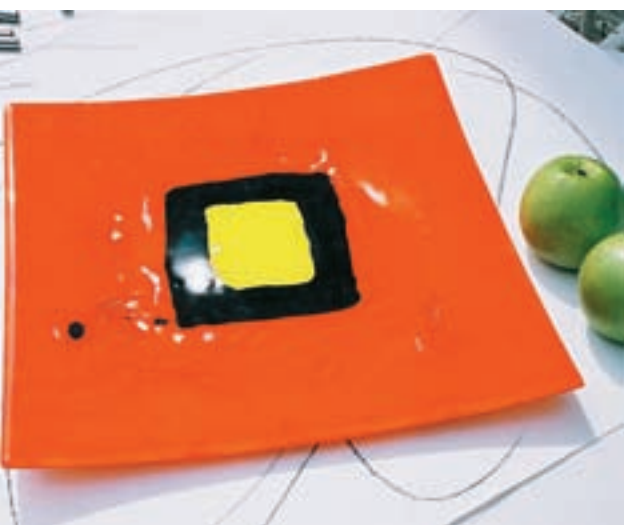



Στο Workshop της **Μιχαέλας Θεοδωρακάκου** (Φιλοκτήτου 6, Αχαρνάι, 693 7063885, 210 2463.627) θα βρείτε:

- Έργα τέχνης από γυαλί, που εμπνέονται από τη φύση, την καθημερινότητα και τους ήχους της πόλης.
- Έπιπλα και φωτιστικά από κρύσταλλο με αμμοβολημένα διάτρητα κεντήματα, που συνδυάζουν τη λιπότητα με το ρομαντισμό.
- Διαχωριστικά χώρων με σκαλιστό κρύσταλλο σε αφηρημένο και μοντέρνο σχεδιασμό.
- Χειροποίητες πιατέλες και φρουτιέρες ζωγραφισμένες στο χέρι.
- Γλυπτικά αντικείμενα-κοσμήματα με χρώμα και στίλ.



WHO'S WHO

Είναι ακόμη πολύ νέα, αλλά τα γλυπτά και τα χρηστικά της αντικείμενα είναι ήδη γνωστά στον ελληνικό και ευρωπαϊκό κόσμο της τέχνης. Έχει πτυχίο στο «Γυαλί & Γλυπτική» στην Αγγλία, ενώ έχει κάνει μεταπτυχιακό στη σκηνογραφία, σεμινάρια στην Αμερική, την Αγγλία και την Ελλάδα, καθώς και πολλές εκθέσεις. Επιμελήθηκε την ανακαίνιση του εστιατορίου και του μπαρ στο ξενοδοχείο Athens Plaza, όπου χρησιμοποίησε σκαλιστούς καθρέφτες και γυάλινα διαχωριστικά σκαλισμένα στο χέρι, σχεδίασε και κατασκεύασε πολυέλαιους και γλυπτικά φώτα για το Upper Cats Club Restaurant, το Θηρίο Bar και τον Βάτραχο. Η Smirnoff North στην καμπάνια της «Φαινόμενο γεύσης - Φαινόμενο τέχνης» επιβράβευσε τις δημιουργίες της από γυαλί, ενώ τα κοσμήματά της, η πιο πρόσφατη δραστηριότητά της, παρουσιάστηκαν στην Gallery Oxo του Λονδίνου ανάμεσα στους 38 καλύτερους καλλιτέχνες από όλο τον κόσμο, με θέμα «κόσμημα από γυαλί».



FOOD COMPANY

Η καλή μέρα απ' την κουζίνα φαίνεται



ΜΠΕΝΡΟΥΜΠΗ
Φρυγανιέρα της Izzy € 47,60



ΕΡΕΝΔΥΣΙ
Κουζίνα από τη σειρά Venere της Astra



COOK SHOP
Βάση με 6 μαχαίρια € 45



ΕΠΙ PLUS
Κουζίνα με ανοιχτό ξύλο και κρύσταλλο αμμοβολής



MIELE
Ηλεκτρική φριτέζα μοντέλο KM403 € 600



AVELON
Κουζίνα από ξύλο, γυαλί και inox, σειρά Natalie



ΠΑΡΟΥΣΙΑΣΗ
Κατσαρόλες της WMF € 235 το σετ των 7 τμχ.



ΣΝΑΙΔΕΡΟ
Μοντέρνα κουζίνα από τη σειρά Idea2



IKEA
Τραπέζι Fusion με 4 καρέκλες € 299



ALTA LINEA

Μοντέρνα κουζίνα από τη σειρά Freeplay της Valucine

DIVANI & DIVANI



Η ΜΕΓΑΛΗ ΕΠΙΣΤΡΟΦΗ

Της ΔΗΜΗΤΡΑΣ ΤΡΙΑΝΤΑΦΥΛΛΟΥ

Με το που επέστρεψα από τις διακοπές το κοίταξα καλά-καλά. Και κατέληξα: «Κουκλίστικο είναι τελικά το σπιτάκι μου!». Ένα σκαμπό να προσθέσω εκεί, ένα τραπεζάκι, μια μεταλλική βιβλιοθήκη ίσως, και ok. Θα ενημερωθώ και για όλα τα νέα της αγοράς που αφορούν το σπίτι, έτσι ώστε να γνωρίζω το τοπίο αν θελήσω αλλαγές πιο grande, και ναι, μετά θα ρίξω άγκυρα στον καναπέ. Από εκεί θα στυλώσω το βλέμμα έξω απ' την τζαμαρία, στο δρόμο, να δω πότε επιτέλους θα έρθει μια καλή βροχή. Καλώς ήρθαμε!

ΣΤΗΣ ΚΟΥΖΙΝΑΣ ΤΟ ΑΓΕΡΙ Ευπρόσδεκτα αγέρια στην κουζίνα είναι αυτά που μπαίνουν από το παράθυρο και μόνο. Τα υπόλοιπα, που «αναδύονται» από τα έγκατα των πηγανιών και των κατσαρολών, ευχαριστούμε αλλά δεν τα θέλουμε. Επιστρατεύουμε τον απορροφητήρα Swing της **Franke**, που και μοντέρνο σχεδιασμό έχει και γερά υλικά, όπως γυαλί και inox. www.franke.gr

ΚΟΥΖΙΝΑ Η ΑΙΣΘΗΣΙΑΚΗ Δεν το κατάλαβα, δηλαδή, στην κουζίνα οι σκέψεις και οι επιθυμίες μας εξανεμίζονται; Όχι βέβαια. Αντιθέτως η κουζίνα—όπως και οι υπόλοιποι χώροι—οφείλει να μας εμπνεέει. Η τελευταία πρόταση της **Ependysi** φέρνει το έπιπλο Venere (σειρά Moderno, εταιρεία Astra). MDF 22 mm σε ξύλινο (επενδυμένο με βακελίτη) ή λακαριστό (ματ ή γυαλιστερό) φινιρίσμα, που συνδυάζει έξυπνα το design με τη λειτουργικότητα και την αντοχή με τις απαιτήσεις μας για... δημιουργική αισθητική. *Showrooms: Α. Κηφισίας*

FILKERAM



49 & Ζηρίδη, 151 23 Μαρούσι, 210 6196.555/Λ. Καραμανλή 66, 136 71 Αχαρνάι, 210 2405.673 info@ependysi.com.gr & www.ependysi.com.gr

HAPPY BIRTHDAY TO YOU 10 χρόνια παρουσίας στην Ελλάδα γιορτάζουν τα καταστήματα **Divani & Divani by Natuzzi** και κάνουν δώρο μία υφασμάτινη πολυθρόνα Aris αξίας € 1.000 με κάθε αγορά άνω των € 2.000. Μέχρι τις 15 Οκτωβρίου. *Δίκτυο Καταστημάτων: 210 8767.000, www.natuzzi.gr*

ΑΙΣΘΗΣΙΑΣΜΟΣ –ΚΑΙ– ΣΤΟ ΜΠΑΝΙΟ Εδώ κι αν περιμένουμε να διατηρείται σταθερός (σε σημείο βρασμού) ο αισθησιασμός μας. Με 15 διαφορετικά ντεκορέ, η σειρά Tres Chic της **Φίλκεραμ Johnson** είναι μια τέλεια πρόταση για το μπάνιο, τόσο λόγω των pop σχεδίων και χρωμάτων όσο και για την ιδανική τους διάσταση, 25x33 (η πιο συνηθισμένη στα ελληνικά μπάνια). www.philkeram-johnson.gr

ΣΥΝΕΡΓΑΣΙΕΣ ΥΨΗΛΟΥ DESIGN Πριν από μερικά χρόνια ο γνωστός ιταλικός οίκος **Baxter** ξεκίνησε να διαθέτει στα καταστήματα **Interni** τις contemporary συλλογές του. Φέτος η συνεργασία των δύο γίνεται αποκλειστική και επισημοποιείται με το λανσάρισμα της καινούργιας σειράς "Punto Oro", που φέρει την υπογραφή της Paola Navone. Έπιπλα που ξαναφέρνουν στο προσκήνιο τις κομψές γραμμές μιας μπερζέρας ή ενός αγγλικού τύπου καναπέ και «ανασταίνουν» τα πιο λειτουργικά σχέδια από την εποχή της βιομηχανικής επανάστασης ή ακόμη κι από την εποχή των εργαστηρίων με τα χειροποίητα προϊόντα. Η εργονομική δομή της καρέκλας εμφανίζεται και πάλι, οι λεπτομέρειες γίνονται ορατές. High light του project η μεταμόρφωση του δέρματος, που δουλεύεται σαν ύφασμα, βάφεται και φινιρείται σαν αξεσουάρ μόδας, και συνδυάζεται με το μέταλλο. Σε όλα τα καταστήματα Interni. 210 80 36.700 & www.modabagno.gr

AU REVOIR ΣΥΝΑΡΜΟΛΟΓΗΣΗ Η ανανέωση πρέπει να ξεκινάει ήρεμα και απαλά, ώστε να μη μας έρχεται... ντουβρουτζάς από τις αλλαγές (και τους λογαριασμούς). Έπιπλα με έμπειρες υπογραφές, όπως Calligaris και Pedrali, μπορείς να αγοράσεις από το κατάστημα **Παντισόλης**, πληρώνοντας

EPENDYSI



FRANKE





INTERNI

μέχρι και 75 άτοκες δόσεις. Μπορείς ακόμα να ζητήσεις ειδικές κατασκευές, όπως τις φαντάσθηκαν, στις επιθυμητές διαστάσεις και με δωρεάν συναρμολόγηση. Αθ. Διάκου 12, Ζωγράφου, 210 7799.398

AU REVOIR ΣΚΟΝΗ Τι πράγμα κι αυτό με τη σκόνη. Δεν υπάρχει χειρότερο καλωσόρισμα όταν επιστρέφεις σπίτι. Λοιπόν, έφερα πρόταση για να την εξαφανίζουμε γρήγορα, χωρίς να γίνεται η μέση μας... φιόγκος. Η νέα ηλεκτρική σκούπα Kompessor της **LG Electronics** έχει ειδικό σύστημα συμπίεσης της σκόνης, ώστε να τη συγκεντρώνει πιο εύκολα και γρήγορα στον αποσπώμενο κάδο και να τη μετατρέπει σε συμπαγείς κύβους. Το καλώδιό της φτάνει τα 9 μ. μήκος. Κυκλοφορεί σε δύο τύπους (ο ένας φροντίζει για τις αλλεργίες), ενώ έχει κερδίσει το βραβείο Reddot Design Award 2007.

ΑΣΦΑΛΕΙΣ & ΑΛΟΥΜΙΝΕΝΙΟΙ Τα συστήματα αλουμινίου **Europa** είναι τα πιο γνωστά στην κατηγορία τους για την εφαρμογή, την αισθητική και την ασφάλειά τους. Διάσημα είναι και για τη λειτουργικότητα, την ηχομόνωση και θερμομόνωση, με τις οποίες «ντύνουν» τους χώρους. Η τελευταία σειρά της εταιρείας "Europa 2500" είναι ένα συρόμενο σύστημα με δύο θαλάμους στο προφίλ του φύλλου. Τα δύο προτερήματά του είναι η αντοχή και η ακριβής λειτουργία στις μεγάλες κατασκευές με οριζόντια ή κάθετα καΐτια. Στα υπόλοιπα χαρακτηριστικά συνυπάρχουν η ενσωματωμένη χειρολαβή, οι γωνίες ευθυγραμμίσωσης για φύλλα, οδηγούς και αρμοκάλυπτρα (μόνο από αλουμίνιο) και όλα τα υπόλοιπα στοιχεία, τα μισά από τα οποία δεν καταλαβαίνω καν τι δουλειά κάνουν (όλα κι όλα, αυτά είναι ανδρικές γνώσεις – είμαι κάθετη), αλλά είμαι απολύτως σίγουρη πως είναι από τα καλύτερα της αγοράς. Πληρ.: 22620 32100

ΟΛΑ ΤΑ ΝΕΑ ΤΟΥ ΧΩΡΟΥ Με τάξη και οργάνωση συνεχίζονται οι προετοιμασίες για την «**Έκθεση Σύγχρονης Κατοικίας**», που θα πραγματοποιηθεί και φέτος από 20 ως 28 Οκτωβρίου στο Εκθεσιακό Κέντρο ΟΛΠ του Πειραιά. Η μεγαλύτερη έκθεση στην Αθήνα –όσον αφορά τον τομέα της– θα απλωθεί σε δύο επίπεδα, τα οποία θα φιλοξενήσουν συμμετοχές από όλα τα μήκη και τα πλάτη της... αγοράς. Προϊόντα για το σύγχρονο σπίτι, από το σχε-



ΠΑΝΙΤΣΙΔΗΣ

διασμό και την κατασκευή μέχρι την επίπλωση, τον εξοπλισμό και τη διακόσμηση, ό,τι κυκλοφορεί σε εγκατάσταση και συσκευή –πώς αλλιώς να στο πω, δηλαδή;– σε αυτή την έκθεση ιδιώτες και επαγγελματίες θα το βρουν. Αν με προκαλείς να στο πω με ακόμα πιο σαφή παραδείγματα, ε λοιπόν θα βρεις από πίνακα ζωγραφικής και επιτραπέζιο παιχνίδι μέχρι εγκατάσταση και εξοπλισμό πισίνας και Spa (μ' έσκαρες). *Ημέρες και ώρες λειτουργίας: καθημερινές 17.00-21.30, σαββατοκύριακα 10.00- 22.00*

Και τώρα κάτι πολύ νόστιμο! Ένα μεγάλο πολυκατάστημα με είδη σπιτιού και ένα έγκυρο περιοδικό γεύσης συνεργάζονται για ένα φεστιβάλ γαστρονομίας. Το **Notos Home** και το περιοδικό «Γαστρονόμος» της Καθημερινής διοργανώνουν το **magic cooking** 16-27 Οκτωβρίου. Στον 1ο όροφο του πολυκαταστήματος της πλατείας Κοτζιά, μια πλήρως εξοπλισμένη κουζίνα θα προκαλεί τα γευστικά μας αισθητήρια. Κάθε Τρίτη, Πέμπτη, Παρασκευή και Σάββατο, θα παραδίδονται μαθήματα από τους συνεργάτες του περιοδικού Γαστρονόμος: Στέλιο Παρλιάρου, Βασίλη Καλλίδη, Ντίνα Νικολάου, Αλέξανδρο Γιώτη, Αργυρώ Μπαρμπαρίγου και Μυρσίνη Λαμπράκη. Για τους λάτρεις του κρασιού –όλους μας δηλαδή– θα υπάρχουν και μαθήματα γευσσιγνωσίας κρασιού. ☺



LG ELECTRONICS



EUROPA



Häcker
kitchen.germanMade.



LIVING IN THE KITCHEN

ΠΕΡΙΦΕΡΕΙΑΚΑ ΕΚΘΕΤΗΡΙΑ: ΚΕΦΑΛΟΝΙΑ: ΙΔΕΑ Βασίλης
Τ.26710 69309 ΜΥΤΙΛΗΝΗ: Βασ. Μαρμαλάκης Τ.22610 44802
ΡΟΔΟΣ: Νίκος Αρβανιτίδης Τ.22410 36730

Πάτριου 4-8, Μαρούσι
(πίσω από τα Νοσοκ. ΥΓΕΙΑ & ΜΗΤΕΡΑ)
Τηλ. 210 6850511, www.designplaza.gr
Υπεύθυνη Ανάπτυξης Δικτύου Τηλ. 210.6891690

DESIGN PLAZA
Το "Κέντρο Design" της Αθήνας

ΑΘΗΝΑ

ΘΕΣΣΑΛΟΝΙΚΗ

ΤΑ ΠΑΝΤΑ ΓΙΑ ΤΟ ΣΠΙΤΙ

ΟΙ ΚΑΛΥΤΕΡΕΣ

ΔΙΕΥΘΥΝΣΕΙΣ

ΤΗΣ ΑΓΟΡΑΣ



ΓΡΑΦΟΥΝ:

Γ. ΚΩΝΣΤΑΝΤΙΝΙΔΗΣ, Ζ. ΣΦΥΡΗ
ΤΖ. ΣΤΑΥΡΟΠΟΥΛΟΥ
Γ. ΑΡΓΥΡΟΠΟΥΛΟΥ
Λ. ΒΑΒΥΛΟΠΟΥΛΟΥ
Β. ΜΑΤΖΑΡΟΓΛΟΥ



ΕΠΙΠΛΑ

ΑΒΑΣ

Α. Κηφισίας 233, Κηφισιά, 210 6236.630-40 / Α. Κηφισίας 36, Μαρούσι, 210 6108.840-1 / Α. Κηφισίας 324, Χαλάνδρι, 210 6834.397 / Α. Ποσειδώνος 60, Άλιμος, 210 9853.831-2

Με πολλούς επώνυμους οίκους από το εξωτερικό (όπως για παράδειγμα ο Ralph Lauren) θα γεμίσει την τραπεζαρία και το σαλόνι σας με όμορφα, κλασικά έπιπλα, που καταφέρνουν να αποδίδουν το κύρος τους χωρίς να γίνονται «βαριά». Επίσης, διατίθενται υφάσματα, κρύσταλλα, φωτιστικά και πολλά διακοσμητικά.

ΑΔΟΡΝΟ

Α. Κηφισίας 104, Μαρούσι, 210 6144.130 / Α. Αλιμου 40Α, Άλιμος, 210 9886.160

Σε μοντέρνες καθαρές γραμμές, βασισμένες στη φιλοσοφία του λιτού, βρισκόμαστε σαλόνια, κρεβατοκάμαρες, βιβλιοθήκες, συνθέσεις καθιστικών, φωτιστικά, ντουλάπες και χαλιά.

ΑΜΒΙΕΝΤΕ

Α. Κηφισίας 107, Μαρούσι, 210 6196.477, 210 6196.448

Μεγάλοι ιταλικοί οίκοι επίπλων (EGO, IPE Cavalli, Dema, Rugiano). Έπιπλα για γούστο, μοντέρνο ή κλασικό, παράλληλα και πρακτικά.

ΑΝΘΗΣ

Α. Μεσογείων 253, Ν. Ψυχικό, 210 6727.653 / Α. Αλιμου 42, Άλιμος, 210 9827.308 / Αλ. Παναποτασίου 2-4, 210 2511.049

Η φήμη της οικογενειακής παράδοσης τους ακολουθεί εδώ και δεκαετίες. Τώρα και με γνωστούς οίκους του εξωτερικού, έπιπλα και φωτιστικά πρωτοποριακού ντιζάιν.

ΑΛΤΑ LIVING

Α. Βουλιαγμένης 593, Άλιμος, 210 9961.975

Φροντίζει κάθε γωνιά του προσωπικού σου χώρου βάζοντας κομμά κομμάτι στην καθημερινότητά σου: καναπέδες, τραπεζαρίες, μικροέπιπλα, κρεβατοκάμαρες και ντουλάπες με υπογραφές γνωστών σχεδιαστών, που θα δώσουν μοντέρνα γραμμική και ύφος.

ΑΜΑΡΙΛΙΟ

Α. Κηφισίας 258, Χαλάνδρι, 210 6744.880, Α. Βουλιαγμένης 44-46, Βούλα, 210 8991.950, Stock: Α. Μαρκοπούλου-Παιονίας, 8ο χλμ., Κορυμνί, 210 6627.386

Με παρουσία 50 χρόνων στο χώρο του μπάνιου, η εταιρεία Amarello καθιερώθηκε ως το πρώτο όνομα. Συνέχισε την επιτυχημένη της πορεία και στο χώρο της κουζίνας και πλέον μπαίνει δυναμικά και στους υπόλοιπους χώρους του σπιτιού με τις γνωστές εταιρείες Zanotta, Cor, Interlubke και Alias και επώνυμες υπογραφές σε έπιπλα που παίρνουν περιότητα θέση στο σαλόνι, το υπνοδωμάτιο, το living room ακόμα και το γραφείο.

ARMANI CASA

Α. Κηφισίας 188, Χαλάνδρι, 210 6716.571-2

Ο Giorgio Armani ξεκίνησε να ασχολείται με τα είδη σπιτιού

από το έτος 2000. Η νέα του σειρά ονομάζεται "The House of dreams". Στοχεύει να μεταμορφώσει τον χώρο μας σε ένα άνετο και οικείο περιβάλλον και περιλαμβάνει έπιπλα, αξεσουάρ, φωτιστικά, διακοσμητικά, υφάσματα και κάποιες προτάσεις για το μπάνιο. Κάθε εποχή έχει τη δική της σειρά επίπλων και αξεσουάρ, ακολουθώντας τις συνθήσεις της πασαρέλας και της συλλογής μόδας, που ανανεώνονται κάθε σεζόν.

ARREDAMENTO

Ιερά Όδος 315, Αιγάλεω, 210 5988.917 / Α. Πεντέλης 73, Χαλάνδρι, 210 680.0515

Ιταλικό design από γνωστούς οίκους που μπορείς να βρεις μόνο εδώ, σε όλη την γκάμα επίπλων: σαλόνια, τραπεζαρίες, κρεβατοκάμαρες, μικροέπιπλα. Η γραμμή των επίπλων είναι πολύ ιδιαίτερη.

BED & SOFA FUTON

Κηφισίας 369, Κηφισιά, 210 6209.850

Πρακτικά αντικείμενα και έπιπλα σε japonese ντιζάιν και με μεγάλη αγάπη για τις πρωτότυπες και απλές λύσεις. Όλα τα είδη τους είναι κατασκευασμένα από 100% φυσικά υλικά και βέβαια τα futon από βιομηχανική πρώτης ποιότητας. Θα βρείτε ό,τι χρειάζεστε (κρεβάτια, καναπέδες, φωτιστικά κ.ά.) για να εξοηλίσετε πλήρως υπνοδωμάτιο και λιβινγκ ροομ.

BIZZAR HOME & DECO

Α. Μεταξά 22, Γλυφάδα, 210 8980.391, fax 210 8980.833

Το κατάστημα που αλλάζει όψη ανάλογα με τις εποχές του χρόνου. Θα βρείτε έπιπλα εξωτερικού χώρου (τραπεζαρίες, πολυθρόνες, καναπέδες), αλλά και έπιπλα κήπου και βεράντας. Μεγάλη γκάμα σε φωτιστικά δαπέδου και οροφής, χειροποίητα ή μπ. φτιαγμένα από ξύλα θαλάσσης ή από ξύλο τικ και μεγάλη ποικιλία από διακοσμητικά είδη που καλύπτει κάθε γούστο. Προέρχονται κυρίως από γνωστούς οίκους της Ευρώπης, η παράδοσή τους όμως στο σπίτι είναι άμεση. Από φέτος έχει προσθέσει και πολύ ωραίες ταπεσαρίες τοίχου και επίπλων.

BO CONCEPT

Α. Κηφισίας 42 & Φραγκοκκλησιούς, Μαρούσι, 210 6105.210 / Α. Ποσειδώνος 61, Άλιμος, 210 9859.977 / Α. Μεσογείων 472, Αγ. Παρασκευή, 210 6396.002 / Πειραιώς 18, Μοσχάτο (Εμπ. Κέντρο SATO CENTER), 210 4890.100 και σε πολλά καταστήματα στην υπόλοιπη Ελλάδα

Φιλοσοφία της εταιρείας είναι ο λιτός σχεδιασμός η γεωμετρική και απλή γραμμή για να ταιριάζουν σε πολλούς χώρους. Πολλαπλές προτάσεις για καναπέδες, τραπεζαρίες, κρεβατοκάμαρες, μικροέπιπλα και αξεσουάρ διακόσμησης. Μονάδες τοίχου, ράφια τοίχου, βιτρίνες, διαχωριστικά δωματίου – όλα τους με εξαιρετικές αποθηκευτικές λειτουργίες. Μπορείτε να «ζωγραφίσετε» τα έπιπλά σας με τα 3D γραφικά του προγράμματος Furnish®. Πληροφορίες

στο site www.boconcept.com.

CARTECO

Λυκούργου 235, Καλλιθέα, 210 9414.848

Design center αρχιτεκτονικών εφαρμογών και διακόσμησης. Εδώ το σύνθημα είναι "value for money" και θα βρεις αντικείμενα και κομμάτια για το σπίτι υψηλής ποιότητας, χωρίς εξάρσεις στις τιμές: από χάρτινα διαχωριστικά, μεταλλικές μοκέτες, ανοξείδωτα πλέγματα, μέχρι wallpapers και φωτιστικά.

CASA DI PATSI

Α. Κηφισίας 188, Κηφισιά, 210 8084.626 / Α. Μεσογείων 515, Αγ. Παρασκευή, 210 6015.669 / Α. Ποσειδώνος 75, Άλιμος, 210 9810.311 / Casa di Patsi leather: Α. Ποσειδώνος 16, Καλαμάκι, 210 9885.640 / Exclusive Stock: 10ο χλμ. Εθν. Οδού Αθηνών-Λαμίας, 210 2850.233 / Α. Θηβών 194, 210 5787.255

Every day life in style, το motto τους. Η εταιρία απευθύνεται σε αυτούς που ζητούν το στιλ και την άνεση σε περιβάλλον υψηλής αισθητικής και σύγχρονου σχεδιασμού. Συ-



νεργαζόμενοι οίκοι διεθνούς κύρους όπως οι Moroso, Porada, Pianka, Jesse, Potocco, Flou, Gasparucci, κ.ά. εγγυώνται το αποτέλεσμα.

CASAMANIA

Ποσειδώνος 43, Καλαμάκι, 210 9839.271

Γνωστό ιταλικό οίκοι υπογράφουν έπιπλα που προορίζονται για το σαλόνι και την τραπεζαρία. Πολλοί τύποι καναπέδων για να βρείτε εκείνον που σας ταιριάζει. Tip: Το κατάστημα διαθέτει διακοσμητές που μπορούν να κάνουν τη μελέτη του χώρου σας και να σας δώσουν τις συμβουλές τους χωρίς οικονομική επιβάρυνση. Στο κατάστημα της Ποσειδώνος θα βρείτε προσφορές καθ' όλη τη διάρκεια του χρόνου.

DAFI-DAFI

Λεωφ. Φιλίππ 167, Καματερό, 6η εξόδος Αττικής οδού, 210 2384.677, 210 2384.659

Κατασκευή σαλονιών sur mesure, σε ό,τι σχέδιο και με οποιοδήποτε υφάσμα ή δέρμα θέλετε. Αποσπώμενα υφάσματα για να πλένονται και δεύτερο ντύσιμο για να αλλάζετε ταπεσαρία και διάθεση. Επίσης κατασκευάζει κρεβάτια με στρώμα υπόστρωμα, κεφαλάρια. Συνεργασία με όλες τις στρωματοβιομηχανίες. Κατα-

σκευή καρεκλών τραπεζαρίας και μαξιλάρια για κήπους, χτιστούς καναπέδες κ.λπ. Αναλαμβάνει και επαγγελματικούς χώρους, μπαρ, ξενοδοχεία, εστιατόρια. Τιμές super.

ΔΕΛΟΥΔΗΣ

Λεωφ. Κηφισίας 217, Κηφισιά, 210 8061.759 / Λεωφ. Κηφισίας 230, Χαλάνδρι, 210 6774.900. ΔΕΛΟΥΔΙΣ OBJET: Ίντσουππου 3-5, Κολωνάκι, 210 7235.684

Είναι, στη συνείδηση του ελληνικού κοινού, η εταιρία που ταυτίζεται με το σύγχρονο design. Θα βρεις έπιπλα, φωτιστικά και διακοσμητικά αντικείμενα των διασημότερων οίκων του είδους όπως Cassina, B&B Italia, Maxalto, Cappellini, Promemoria, Flexform, Acerbis-Morffos, Paola Lenti, Fasem, Giorgetti, LivingDivani, Sawaya & Moroni και άλλων είκοσι εταιριών κορυφαίων στο χώρο. Επίσης η εταιρεία, με το ίδιο πνεύμα και προσήλωσή στο ντιζάιν, εισάγει έπιπλα κουζίνας και μπάνιου, καθώς και χρηστικά αντικείμενα, είδη δώρου, για σπίνια ξεχωριστά. Χαλάλι τους, λοιπόν, αν οι τιμές υπερβαίνουν κατά πολύ τους μέσους όρους της αγοράς.

ΔΙΑ ΧΕΙΡΟΣ ΒΑΡΑΓΚΗ

Έδρα: Α. Κηφισίας 38, 210 6154.801 / Λεωφ. Βουλιαγμένης 44-46, Βούλα, 210 6832.779

Ο διάσημος ελληνικός οίκος μάς προτείνει έπιπλα για το σπίτι και το γραφείο σε ολοκληρωμένες συλλογές. Έπιπλα κλασικά μεν, διαχρονικής αξίας και αισθητικής δε. Έπιπλα που χαρίζουν στους χώρους αέρα πολυτέλειας, αποπνέουν φινό γούστο και class. Προτάσεις σίγουρες και βαρύνοντες status.

DESIGN PLAZA

Πλάτση 4-10 (όπισθεν νοσοκομείων Υγεία και Μητέρα), 210 6850.611

Ο ναός-θεματοφύλακας του σύγχρονου σχεδιασμού όσον αφορά τα έπιπλα, φωτιστικά και αντικείμενα καθημερινής χρήσης. Αν σας παραθέταμε τη λίστα των σχεδιαστών, θα χρειάζομασταν βιβλίο. Το Μουσείο Design που στεγάζεται στον ίδιο χώρο, αρχίζει από τον Macintosh, διανύει όλες τις τάσεις και τα ενδιάμεσα ρεύματα και καταλήγει στα τέλη των 80s. Παράλληλα, σε άλλους χώρους εκτίθενται οι δημιουργίες των σχεδιαστών του 21ου αιώνα, εντυπωσιακά κομμάτια για χώρους που χαρακτηρίζει η extraganza στην αισθητική. Θα βρεις, επίσης, κουζίνες σε μεγάλη γκάμα.

DIANNA KARVOUNIS

Λουκιανού 36, Κολωνάκι, 210 7254.844

Έπιπλα, φωτιστικά και κεραμικά, όλα τους χειροποίητα και σχεδιασμένα από την Νταϊάνα Καρβούνι. Αντλούει την έμπνευσή τους από τις δεκαετίες του '40, του '50 και του '60 και αποπνέουν μια αγάπη για τη λιτή πολυτέλεια.

Διαθέτει επίσης υφάσματα επιπλώσεων, μεγάλη συλλογή κερών, καθώς και πολλά παλιά αντικείμενα και αξεσουάρ, τα οποία επιλέγει η ίδια με μεγάλη φροντίδα στις αγορές της Νέας Υόρκης, της Κοπεγχάγης και του Παρισιού.

DIVANI & DIVANI

Α. Κηφισίας 32, Μαρούσι, 210 6890.500 / Ιερά Όδος 152, Αιγάλεω, 210 3421.161

Τα έπιπλά του χωρίζονται σε τρεις συλλογές και είναι όλα σχεδιασμένα στην Ιταλία: "Urban Feel" για έπιπλα με έντονα χρώματα και απλές αρχιτεκτονικές για το διαμέρισμα στην πόλη, «Casual Esprit» με χρώματα ζεστά, απαλά υλικά και πιο ανοιχτές φόρμες, και «Vintage Mood» με πιο βαριά έπιπλα, και δέρματα παλαιωμένα για ένα πιο κλασικό ντεκόρ. Tip: οι περισσότερες πολυθρόνες κάνουν και μασάζ!

ΕΔΡΑ

Ποσειδώνος 45, Άλιμος, 210 9811.905

Κομψά έπιπλα με λιτό και μοντέρνο design, από γνωστούς οίκους του εξωτερικού, ειδικές κατασκευές που προσαρμόζονται στο προσωπικό γούστο του πελάτη. Οι τιμές εκπλησσουν ευχάριστα.

ΕΛΕΝΗ ΝΑΤΣΗ

Λεωφ. Βουλιαγμένης 378, Αγ. Δημήτριος, 210 9912.043

Σχεδιάζει σύγχρονα έπιπλα, συγκεντρώνει κομμάτια άλλων σχεδιαστών, Ελλήνων και ξένων και πίνακες νέων Ελλήνων καλλιτεχνών που εφαρμόζουν τις τεχνικές τους σε τοιχογραφίες και σε έπιπλα.

ELITE STROM

Α. Αλιμου 2-4 & Α. Ποσειδώνος, Άλιμος, 210 9886.043 / Α. Βουλιαγμένης 64, 210 9635.851 / Α. Κηφισίας 263Α, 210 8087.592 / Α. Ανδριανουπόλεως 1, Καλαμαριά, 2310 418410, Θεσ/νίκη, και σε πολλά καταστήματα σε όλη την Ελλάδα

Οι «ειδικοί στον καλό ύπνο», με εμπειρία 25 ετών και προϊόντα που δημιουργούνται με το μεράκι και τη γνώση ολοκληρωμένων γενεών. Εδώ θα βρείτε στρώματα κάθε τύπου, ολοκληρωμένες προτάσεις για την κρεβατοκάμαρα αλλά και τα περίφημα σουπιδικά προϊόντα ύπνου Hästens.

EMPORIO CASAMANIA

Αλιμου 58, Άλιμος, 210 9822.328

Οι μοντέρνες σειρές επίπλων του Casamania περιλαμβάνουν προτάσεις για σχεδόν κάθε χώρο. Μεγάλη ποικιλία σε καναπέδες, κρεβάτια, σύνθετα, τραπέζια, μπουφέςδες, βιβλιοθήκες, που θα σας βοηθήσουν να στήσετε το (μοντέρνο) σκηνικό των ονείρων σας. Ρωτήστε για προσφορές – πάντα θα βρείτε κάτι που θα σας ενθουσιάσει.

ΕΠΙΠΕΔΟ

Α. Αλιμου 52, Άλιμος, 210 9825.959 / Α. Πεντέλης 37, Χαλάνδρι, 210 6894.071 / Ακκιλέως 104, Π. Φαίηρο, 210 9839.857 / Κατακόλου και Προιάσσης, Πύργος Ηλείας, 26210 20165 Stock Selections: Μάνορα Αττικής, 210 5556.126

Έπιπλα απλωμένα σε πολλά τετραγωνικά, για ευχάριστα





Σιλβεστρίδης Black & White Life

Ο ΟΡΟΦΟΣ BLACK & WHITE
ΣΤΟ ΝΕΟ ΚΑΤΑΣΤΗΜΑ
ΤΗΣ ΕΤΑΙΡΕΙΑΣ ΣΙΛΒΕΣΤΡΙΔΗΣ
ΜΑΣ ΔΕΙΧΝΕΙ
ΤΙΣ ΤΑΣΕΙΣ ΤΟΥ DESIGN
ΓΙΑ ΤΟ ΦΕΤΙΝΟ ΧΕΙΜΩΝΑ



Σιλβεστρίδης:
Κεντρική Έκθεση: 13ο χλμ. Εθνικής Οδού Αθηνών - Λαμίας, Μεταμόρφωση, 210 2825.012, Αγίας Τριάδος 1 & Μεσογείων 501, Αγ. Παρασκευή, 210 6011.563, 6004.081, Πατησίων 95, Αθήνα, 210 8221.844, 8810.660, Λ. Κηφισίας 360Α, Χαλάνδρι, 210 6840.006, Γρ. Λαμπράκη 91, Πειραιάς, 210 4124.990, 4111.910, Ελ. Βενιζέλου 5 (προέκταση Αδριανουπόλεως), Καλαμαριά, Θεσσαλονίκη, 2310 450.120, Λάρισα, Πάτρα, Χαλκίδα, Κόρινθος, Χίος, Κως

Η εταιρεία Σιλβεστρίδης, ακολουθώντας πιστά τις επιταγές της μόδας, μας προτείνει να «ντύσουμε» το σπίτι μας χρωματίζοντάς το με τη μινιμαλιστική πολυτέλεια του λευκού και τη λιτή επιβλητικότητα του μαύρου.

Στο καινούργιο υποκατάστημα της εταιρείας στη Μεσογείων και στον όροφο Black & White θα συναντήσετε μεμονωμένα κομμάτια, αλλά και ολοκληρωμένες λύσεις σε φόντο άσπρο-μαύρο.

Έπιπλα πλασιωμένα από διακοσμητικά αντικείμενα, φωτιστικά και κουρτίνες, που δημιουργούν ονει-

ρεμένες συνθέσεις και δίνουν ιδέες ακόμα και στους πιο αναποφάσιτους και απαιτητικούς, ιδέες που θα σας βοηθήσουν στη διακόσμηση του νέου σας χώρου ή την ανακαίνιση του παλιού.

Οι λιτές και διαχρονικές γραμμές, σε συνδυασμό με τη γνωστή ποιότητα των επίπλων που εγγυάται η εταιρεία Σιλβεστρίδης, οδηγούν σε ένα αποτέλεσμα που εντυπωσιάζει και ταυτόχρονα αντέχει στο χρόνο. Και όσο για τις τιμές; Οικείες σε όλους. Η αξία της εταιρείας Σιλβεστρίδη παραμένει σταθερή και η τελική επιλογή είναι δική σας!

και άνετο shopping, αποτί-
νουν φόρο τιμής στις καθαρές
γραμμές που εγγυώνται εργο-
νομία, άνεση και διαχρονικό
στιλ. Αντιπροσωπίες από
γνωστούς οίκους του εξωτε-
ρικού και αρκετά κομμάτια της
τελευταίας λέξης του design.

**ΕΠΙΠΛΟ ΙΝ -
ΚΑΡΑΣΟΥΛΟΣ**

Λεωφ. Πεντέλης 43 & Αναστάσεως γωνία, 210
8045.436 / Αιγίου 39 & Ταυταλίου 2, 210
9331.594

Ό,τι χρειάζεσαι για το υπνοδω-
μάτιο και το σαλόνι σε μοντέρ-
να γραμμή από Έλληνες και
ξένους σχεδιαστές. Τιμές πολ-
ύ καλές, έμπειρο προσωπικό
που σου λύνει κάθε απορία.

EUROHOUSE MOBILE

14ο χλμ Θεσσαλονίκης-Νεοχωρούδας, 2310
780.322 / Εθνικής Αναστάσεως 139, Καλαμα-
ριά, Θεσσαλονίκη, 2310 452.242 / 6,5 χλμ Θεσ-
σαλονίκης - Λαγκαδά, 2310 685.600 / Εμπορικό
κέντρο Mediterranean Cosmos, Θεσ/νίκη, 2310
473.895 / Α.Κηφισίας 280, Χαλάνδρι, 210
6899.231 / Δεκελείας 221, Ν. Φιλοθέη, 210
2779.122, Έντομο στον Άλιμο και την Κηφισιά

Σύγχρονα έπιπλα ελληνικής
κατασκευής που συνδυάζουν
ποιότητα, σχεδιασμό, επιλο-
γές προσαρμολής σε ειδικούς
χώρους και διαστάσεις, κα-
θώς και ευελιξία στις πληρω-
μές. Κι όλ' αυτά από μία μο-
ντέρνα και δυναμική εταιρεία,
που δραστηριοποιείται την τε-
λευταία 15ετία στο χώρο του
επίπλου και που σαν ένα από
τα κυριότερα μελίσματα της ο-
ρίζει το σεβασμό και την εξυ-
πηρέτηση του πελάτη.

G&G HOME

Α. Κηφισίας 358, Χαλάνδρι, 210 6828.900,
www.gng-home.com

Νέο κατάστημα επίπλων που
συνδυάζει προτάσεις μοντέρ-
νου design με εγγύηση υψη-
λής ποιότητας και προσιτού
κόστους. Στα πέντε επίπεδα
του καταστήματος και σε ένα
εντυπωσιακό χώρο 1.300
τ.μ. θα βρείτε μια μεγάλη συλ-
λογή επίπλων ιδίας παραγω-
γής, συλλογές από τους κα-
λύτερους ευρωπαϊκούς οί-
κους και κομμάτια των πιο
γνωστών ονομάτων της διε-
θνοῦς σκηνής του design. Σε
συνδυασμό με την πλούσια
ποικιλία μοντέρνων χειροποι-
ητών χαλιών, επώνυμων
φωτιστικών και διακοσμητι-
κών, δίνει τη δυνατότητα στον
πελάτη να επιλέγει εύκολα τις
προτάσεις που ανταποκρίνον-
ται στις απαιτήσεις του.

HOMAD

Κηφισίας 71, Μαρούσι, 210 6109.566, 210
6107.049, 210 6109.566

Στο πρώτο κατάστημα της ε-
ταιρείας Homad, σε ένα φιλό-
ξενο και σύγχρονο περιβάλ-
λον, θα συναντήσετε προτά-
σεις για το υπνοδωμάτιο και το
living room. Κύριο χαρακτηρι-
στικό των προϊόντων της
Homad η εξαιρετική σχέση
ποιότητας-τιμής. Ένα επίτευχο
έμπειρων συνεργατών θα σας
βοηθήσει, προτείνοντας ιδανι-
κές λύσεις για το χώρο σας.

**INTERIOR & CONTRACT
DESIGN**

Δημ. Μόσχα 34, Μαρούσι, 210 6125.911

Σε ένα γραφείο αρχιτεκτονι-
κών μελετών που εξειδικεύ-
εται στη μελέτη εσωτερικών
χώρων και ειδικότερα σε κτί-
ρια Δημοσίας Χρήσεως και
ειδικών προδιαγραφών, βρί-
σκει κανείς μια εντυπωσιακή
συλλογή σκανδιναβικών (κυ-
ρίως από τη Δανία) επίπλων
υψηλών προδιαγραφών κα-
τασκευής και hi-tech εργονο-
μίας. Τεράστια γκάμα χρωμά-
των στα υφάσματα επιπλώ-
σεων για έπιπλα γραφείου.

INTERNI

Αναστάσεως 50, Βριλήσσια, 210 8036.700 / Α.
Κηφισίας 190, Χαλάνδρι, 210 6775.080 / Ηρα-
κλείου 4, Κολωνάκι, 210 3616.174 / Α. Ποσειδά-
ριος 59, Καλαμάκι, 210 9886.333 / Έθν. Αναστά-
σεως 135, Καλαμαριά, Θεσ/νίκη, 2310 431.000 /
Λαγού 23, Λάρισα, 2410 623.153-4 / Α. Δημοκρα-
τίας 79, Ηράκλειο Κρήτη, 2810 214.116-7

Όμοιοι εταιρειών με θεματική
πίστη στο σύγχρονο σχεδιασ-
μό, στην αισθητική της τε-
λειότητας, με λίγα λόγια οι
γκουρού του ιταλικού, ολλαν-
δικού κ.ά. DESIGN εν Ελλάδι.
Γραμμές γεωμετρικές, μινιμα-
λισμός με αρτίστικη έμπνευ-
ση, για χώρους πολυτελείς (ι-
διωτικούς και επαγγελματι-
κούς) όπου κυριαρχούν οι κα-
θαρές γραμμές, για χώρους
ανοικτούς στο «ροκ» σχεδια-
σμό του μέλλοντος μας. Τιμές
για λίγους, που ξέρουν και
μπορούν, που θέλουν και α-
γαπάνου το home-luxury. Διε-
θνείς οίκοι σφραγίζουν το σί-
γουρο αποτέλεσμα των υψη-
λών προσδοκιών.

KARTELL FLAGSTORE

Ηρόδοτου 19, Κολωνάκι, 210 7257.575 / Α. Κη-
φισίας 14, Μαρούσι, 210 6834.899 / Μιτροπό-
λεως 92, Θεσσαλονίκη, 2310 280035

Μοντέρνα έπιπλα από συνθε-
τικά υλικά, πολλά από τα ο-
ποία είναι διαφανή, ενώ όλα
τους βρίσκονται στην αιχμή
του δόρατος του ιταλικού ντι-
ζάιν. Επίσης πλούσια συλλο-
γή από φωτιστικά, αξεσουάρ
γραφείου και καρέκλες που
καλύπτουν το πλήρες φάσμα
της σύγχρονης μινιμαλιστικής
αισθητικής.

KONSOLAKIS INTERIOR

Showroom: Λεωφ. Σπύτων 72, Γέρακος, 210
6617.388

Εκσυγχρονισμένο κλασικό
γούστο με άγγιγμα πολυτελεί-
ας: αντικείμενα και έπιπλα για
το σπίτι, με swagonski, πολιτι-
μες πέτρες, ασημί, χρυσό, πα-
γιέτες και πολυτελή υφάσμα-
τα κοσμούν ένα χώρο που
διώχνει τη ρουτίνα και ανα-
βαθμίζει την καθημερινότητά
σου. Η ομάδα τους μελετάει
προσωπικά το κάθε σπίτι και
προτείνει συγκεκριμένες προ-
τάσεις για το χώρο και τους
ανθρώπους που κατοικούν σε
αυτόν.

ΚΟΥΡΤΗΣ

INHOUSE Α.Κηφισίας 176, Μαρούσι, 210
8066.245, 8066.495 / JUNIOR Α. Κηφισίας 114,
Μαρούσι, 210 6122.614 / Α.Ποσειδάριος 54,
Άλιμος, 210 9852.407-9
OFFICE Α.Κηφισίας 252, Κηφισιά, 210 8013.236
THE STOCK PLACE Σοφοκλή Βενιζέλου 20, Λυκό-
βρυση, 210 2847.213-4
ΘΕΣΣΑΛΟΝΙΚΗ: Εθνικής Αναστάσεως 173, 2310
478.700

Ένα από τα μεγαλύτερα ονό-

ματα στο χώρο του επίπλου
και της διακόσμησης. Εδώ θα
βρείτε πολλές προτάσεις για
κάθε χώρο του σπιτιού κα-
θώς η εταιρεία διαθέτει πολ-
λές σειρές που υπογράφονται
από μεγάλα ονόματα του διε-
θνοῦς ντιζάιν και επίσης αντι-
προσωπεύει τους καλύτε-
ρους οίκους του εξωτερικού.
Γνωστή και για τα καλόγου-
στα και πολυτελή γραφεία της
καθώς και για τις πολλές προ-
τάσεις σε παιδικά δωμάτια.

ΚΡΗΤΙΚΟΣ

Α. Κηφισίας 338, Κηφισιά, 210 6208.501-502

Όμορφα κλασικά έπιπλα που
αναδύουν το άρωμα και την
ατμόσφαιρα ενός ζεστού
κλασικού χώρου. Θα εντυ-
πωσιαστείς από το ντεκόρ
του –έτσι κι αλλιώς– καλαί-
σθητου καταστήματος, θα
γοητευτείς από την ατέλειω-
τη γκάμα, θα εξυπηρετηθείς
από εξειδικευμένο, έμπειρο
δικού κ.ά. DESIGN εν Ελλάδι.
Γραμμές γεωμετρικές, μινιμα-
λισμός με αρτίστικη έμπνευ-
ση, για χώρους πολυτελείς (ι-
διωτικούς και επαγγελματι-
κούς) όπου κυριαρχούν οι κα-
θαρές γραμμές, για χώρους
ανοικτούς στο «ροκ» σχεδια-
σμό του μέλλοντος μας. Τιμές
για λίγους, που ξέρουν και
μπορούν, που θέλουν και α-
γαπάνου το home-luxury. Διε-
θνείς οίκοι σφραγίζουν το σί-
γουρο αποτέλεσμα των υψη-
λών προσδοκιών.

LA MAISON COLONIALE

Α. Κηφισίας 42, Παράδεισος Αμαρουσίου, 210
6105.120 / Πειραιώς 18, Μοσχάτο, 210
4890.250, εντός του εμπορικού κέντρου SATO
CENTER / Notos Galleries Home, Πλατεία Κοτζιά
Αυθεντικά κομμάτια για το
σπίτι από εξωτικούς προορι-



σμούς. Έθνικ έπιπλα και αξε-
σουάρ από Ινδία, Κίνα, Ιαπωνία
και Ινδονησία με κυρίαρχο
υλικό το ξύλο μασίφ σε κανα-
πέδες, κρεβάτια, τραπεζάκια
κ.ά. Όλα τα κομμάτια είναι χει-
ροποίητα και θα δώσουν ένα
γοητευτικό, εχολιτ τόνο στο
χώρο σας. Τιμές ανέλιστα
καλές για την ποιότητα και την
ομορφιά των επίπλων.

LAURA ASHLEY

Βουκουρεστίου 28, Κολωνάκι, 210 3644.012

Όλα όσα χρειάζεται κανείς για
να δημιουργήσει σε κάθε δω-
μάτιο του σπιτιού του την αί-
σθηση και την ατμόσφαιρα ε-
νός γαλλικού μπουντουάρ, ό-
που η ρομαντική διάθεση χο-
ρεύει με την καθημερινή
άνεση. Τόσο όμορφα και τόσο
κομψά που μπορούν να εντα-
χθούν άνετα σε σύγχρονα, λιτά
και μινιμάλ περιβάλλοντα.

LEATHER CONCEPT

Πειραιώς 18, Μοσχάτο, Εμπορικό Κέντρο Sato
Center, 210 4890.103

Μετά από επιτυχημένη πορεία
30 χρόνων στη Γαλλία, το

«παιδί» της Roche Bobois,
Leather Concept, έχει ήδη α-
νοίξει και στην Ελλάδα. Εδώ,
θα συναντήσετε δερμάτινους
καναπέδες σε μεγάλη γκάμα α-
ποχρώσεων, δυνατότητα επι-
λογής χρωμάτων στις ραφές
αλλά και στα ξύλινα τελειώμα-
τα. Πίσω τους κρύβονται 5 με-
γάλες μάρκες που ανταποκρί-
νονται σε κάθε γούστο και στις
προσδοκίες του κοινού για άνε-
ση, πρακτικότητα, ποιότητα
και φυσικά πολυτέλεια.

ΜΑΥΡΙΚΙ&CO

Π. Ιωακείμ 6, Κολωνάκι, 210 7241.996 / Κηφ-
ισίας 338, Χαλάνδρι, 210 6711.150

Άνετος χώρος με πολλά έπι-
πλα δυτικής φινέτσας και
design, που συνδυάζονται με
απωανατολίτικες φόρμες και
υλικά. Ακόμα πολύ καλαίσθη-
τα αντικείμενα. Υπάρχει και
ενδιαφέρουσα συλλογή με υ-
φάσματα επιπλώσεων, με δυ-
νατότερο σημείο τα εμπριμέ,
ενώ μπορείτε να παραγγείλε-
τε κάποιο ύφασμα που κάπου
έχετε δει και να σας το βρουν.

ΜΙΧΑΛΟΠΟΥΛΟΣ Α.Ε.

Α. Κηφισίας 225, Κηφισιά, 210 6120.235 / Πο-
σειδάριος 71 & Κοτζιά, Άλιμος, 210 9812.788 /
2ο χλμ. Λεωφ. Μαρκόπουλου-Παιανίας, 210
6643.487-8

Σαλόνια, τραπεζάριες, βιβλιο-
θήκες, πολυθρόνες, ειδικές
κατασκευές σε συγκρατημέ-
να μοντέρνο στίλ. Όταν επι-
σκεφθείτε το κατάστημα θα
σας δείξουν καταλόγους και
μπορείτε να παραγγείλετε να
σας φτιάξουν αυτό ακριβώς
που θέλετε για το χώρο σας.

MODECO

Μεσογείων 436, Αγ. Παρασκευή, 210 6008.292
/ Υμηττού 40, Καισαριανή, 210 7290.100 / Λο-
σκαρίου 6, Πατίσια, 210 2016.215 / Ηρώων
Πολυτεχνείου 86, Πειραιώς, 210 4287.944 /
Παναγής Τσαλδάρη 12, Περιστέρι, 210 5745.078

Ιδανικά για νέους, όπως α-
ναφέρει και το σλόγκαν της
εταιρείας. Χαριτωμένα έπιπλα
και συνθέσεις για το παιδικό
και εφηβικό δωμάτιο, αλλά
και ολοκληρωμένες λύσεις
για όλους τους χώρους,
συλλογή λευκών ειδών και
ειδικό πακέτο για φοιτητές.

MORPHOS

Π. Ράλλη 33Α, 210 3459.090

Ο ένας εκ των παιδιών ιδρυ-
τών του «Νέο Κατοικείν», ο
Βασίλης Οικονόμου, ακολου-
θεί σόλο λαμπρή καριέρα και
αποδεικνύει την αγάπη του και
το know how για τους καναπέ-
δες. Πανδαισία λοιπόν σχε-
δίων, στιλ και ποιημάτων και
ultra service. Καναπέδες κομ-
μένοι και ραμμένοι στα μέτρα
σας, επί παραγγελία. Ανα-
γνωρίζει κανείς το Morphos
από την κομψή και πολύ μο-
ντέρνα πρόσοψή του – στολίδι
για την Πέτρου Ράλλη. Διαθέ-
τει επίσης πολύ ωραία κρεβά-
τια με ή χωρίς ουρανό, μεταλλι-
κό παλαιού τύπου, σε ρομα-
ντικό στιλ, ή αλά japonese και
βέβαια σε όλα τα μεγέθη, από
μικρά μονά ως υπέρδιπλα.
Τραπέζα, σύνθετα, μπουφέ-
δες και τεράστια γκάμα από
μικροέπιπλα συμπληρώνουν
την πρόταση Morphos, όλα

τους σε τιμές που θα στηρί-
ξουν μια σχέση για να κρατή-
σει μια ολόκληρη ζωή.

MYRAN

Ερεσσού 52, Εξάρχεια, 210 3824.744

Καθίσματα που ξεπηδούν
από τις σελίδες του
«Wallpaper», φωτιστικά που
φουσκώνουν και ξεφουσκώ-
νουν μόνα τους (χωρίς εν τω
μεταξύ να σταματούν να φω-
τίζουν), μικροαντικείμενα και
άλλα πολλά, όλα τους εξαιρε-
τικά, καθαρές βόρειες μορ-
φές και ιδιοφυούς εργονο-
μίας. Μαγαζί-παράδεισος για
τον ψαγμένο αρχιτέκτονα.

ΝΕΟ ΚΑΤΟΙΚΕΙΝ

Βουκουρεστίου 48, Κολωνάκι, 210 3628.169 /
NOTOS GALLERIES HOME 5ος όρ., 210 3743.145,
210 3743.220

Κάνοντας περίπατο στις βιτρί-
νες της πόλης βλέπεις πρά-
γματα και θάματα. Και ξαφνι-
κά, σε μια στιγμή, το βλέμμα
πρερει και νιώθεις να απο-
φορτίζεται από το άγχος και
την ένταση. Δεν είναι τίποτα
μεταφυσικό, έχεις κολλήσει
σε κάποιο από τα 14 κατα-
στήματα Νέο Κατοικείν: τολ-
μηροί συνδυασμοί υλικών και
χρωμάτων, έπιπλα με επώνυ-
μο σχεδιασμό υψηλής αισθη-
τικής, ολοκληρωμένη αντιλη-
ψη για το σπιτικό «ντύσιμο». Κολλάξαι ο χριστιανός!

NEOSET

Σε ομόνομη κατάσταση της ολιωσίας σε όλη
την Ελλάδα, πληροφορίες στο 210 6601.106

Εξήντα είναι στο σύνολό τους
τα καταστήματα της Neoset,
είναι αδύνατον στατιστικώς
να μην έχεις επισκεφτεί έστω
και ένα! Η ανθρωποκεντρική
αισθητική των επίπλων κερ-
δίζει αμέσως τον επισκέπτη.
Καναπέδες, πολυθρόνες,
τραπέζα, κρεβατοκάμαρες,
βιβλιοθήκες, αλλά και κουζί-
νες, όλα όσα γεμίζουν το ζω-
τικό χώρο του σπιτιού με α-
πόλυτο λεπτοεργονομικότητα βρί-
σκονται εδώ – και με τη βοή-
θεια των πωλητών-συμβού-
λων διακόσμησης αποκλείε-
ται να μην επιλέξεις σωστά.

ΟΙΚΟΣΕΤ

Α. Αλίου 17, Άλιμος, 210 9859.210, Ανδρια-
νουπόλεως 47, Καλαμαριά, Θεσσαλονίκη, 2310
3267.50, Αίγινα, Αγρίνιο, Βόλος, Τρίκαλα, Ιωάν-
νινα, Ρόδος, Λάρισα, Πάτρα, Θάλασσα, Ρέθυμνο

Η εταιρεία Οikoset ξεκίνησε
από τη Θεσσαλονίκη το πρώ-
το της κατάστημα. Λίγα χρό-
νια αργότερα κατέβηκε στην
Αθήνα και έφτασε στο σήμε-
ρα με 10 ακόμα καταστήμα-
τα και συνεργασίες σε όλη
την Ελλάδα.
Σκοπός της Οikoset είναι να
έχει ισχυρά σημεία πώλη-
σης, μια καλή επιλογή συ-
νεργατών και προμηθευτών
ώστε να μπορεί να παρέχει
στο κοινό μοναδικά design ε-
πώνυμα προϊόντα και υπηρε-
σίες ανάλογου επιπέδου, σε
καθόλου απαγορευτικές τι-
μές για την ελληνική αγορά,
πράγμα το οποίο κατάφερε
και συνεχίζει με μεγάλη επι-
τυχία. Θα βρείτε επώνυμα έ-
πιπλα design για κάθε χώρο



ΦΩΤΟ: ΤΑΚΗΣ ΣΤΥΡΟΠΟΥΛΟΣ

Tissus Μετρίδης

ΝΕΑ ΑΦΙΞΗ

Η Tissus Μετρίδης τώρα και με νέα boutique υφασμάτων στην καρδιά του εμπορικού shopping, στο Κολωνάκι.

Με 27 χρόνια επιτυχημένη πορεία, η εταιρεία Tissus Μετρίδης συνεχίζει με συνέπεια την προσπάθειά της για ευχαριστημένους πελάτες. Έτσι, ανοίγει την 6η συνεχόμενη boutique υφασμάτων, αυτήν τη φορά στο Κολωνάκι, πετυχαίνοντας το στόχο της που είναι η εύκολη πρόσβαση των πελατών της σε όλα τα κεντρικά σημεία της Αθήνας και της Θεσσαλονίκης.

Στο νέο αρχιτεκτονικά και διακοσμητικά μοντέρνο χώρο θα έχετε τη δυνατότητα να επιλέξετε, με τη βοήθεια καταρτισμένων συμβούλων, τα υφάσματα των επίπλων σας, κουρτίνες, χαλιά, δέρματα και διακοσμητικά αντικείμενα που ταιριάζουν στο σπίτι σας. Σε ένα περιβάλλον ευχάριστο, και πάνω απ' όλα φιλικό, θα διαλέξετε υφάσματα που ικανοποιούν και τα πιο ιδιαίτερα γούστα, μέσα από τη μεγάλη ποικιλία σχεδίων και χρωμάτων που διατίθενται στα καταστήματά της. Η ποιότητα όλων των προϊόντων της Tissus Μετρίδης παραμένει σταθερή, όπως αποδεικνύει το πέρασμα του χρόνου.



Tissus Μετρίδης:
 Πατριάρχου Ιωακείμ 50,
 Κολωνάκι, 210 7230850,
 Ηλιουπόλεως 9-11,
 Δάφνη, 210 7520.616,
 Μάρκου Μπότσαρη 8,
 Γλυφάδα, 210 8947.874,
 Λ. Κηφισού 23, Ρέντη,
 210 4829.398, Ανδριανούπολεως 37,
 Καλαμαριά, Θεσσαλονίκη,
 2310 445.444-5

του σπιτιού και βέβαια κουζί-
νες σε πολύ μεγάλη ποικιλία.

OPUS

Τσακάλωφ 25, Κολωνάκι, 210 3612.356

Σημείο αναφοράς για όσους αγαπούν τις μοντέρνες δια-
χρονικές φόρμες που κατα-
σκευάζονται με πρώτης ποιό-
τητας υλικά. Διατίθενται, έπι-
πλα, ωραία φωτιστικά (μερι-
κά εκ των οποίων σχεδιασμέ-
να από ιερά τέρατα του ντιζίν
όπως ο Christian Liaigre), α-
ξεσουάρ διακόσμησης και
έργα τέχνης, που όλα τους
συμπληρώνουν τη σφαιρική
στιλιστική πρόταση του Opus.

ΠΑΝΙΤΣΙΔΗΣ

Αθ. Διάκου 12, Ζωγράφου, 210 7799.398

Εδώ θα βρείτε έπιπλα
Calligaris, Pedrali και πολλές
άλλες επώνυμες εταιρείες
που σας εξασφαλίζουν ποιό-
τητα ακόμα και στις ειδικές
κατασκευές, και όλα αυτά
μαζί, σε τιμές ουσίας και όχι
«βιτρίνας».

ΠΑΡΟΥΣΙΑΣΗ-ΧΩΡΟΣ

Ερμού 45α, 210 3241.504

Η κυρίως συλλογή του είναι
τα γερμανικά έπιπλα Hülsta με
καθιστικά, τραπέζιες, κρε-
βατοκάμαρες. Διατίθενται επί-
σης είδη για παιδικά δωμάτια.

PLANET HOME

Πειραιώς 8, Φωλιώνης 15, Μοσχάτο, 210
4848.100

Με όνομα που τα λέει όλα. Εδώ
μπορείς να εξοπλίσεις όλο το
σπίτι, να συμπληρώσεις απλά
ένα έπιπλο που σου λείπει ή
και να διαμορφώσεις όλο το
σαλόνι σου από την αρχή. Θα
βρεις, λοιπόν, έπιπλα για όλα
τα δωμάτια, σεβίτια για την
κουζίνα, καλύμματα για το υ-
πνοδωμάτιο, έπιπλα για το
γραφείο, τραπέζια και γλά-
στρες για τον κήπο. Και οι τιμές
ακολουθούν την ίδια ποικιλία,
εξικινώντας από πολύ χαμηλά.

POLYTOPO

Γρυσήρη 21-23, Καλλιθέα, 210 9533.467, 210
9530.793

Το σλόγκαν θα μπορούσε να
είναι «Επιστροφή στις ρίζες»
και να το εννοεί κυριολεκτικά!
Πρόκειται για υπέροχα μικρο-
έπιπλα που φέρνουν στο χώ-
ρο μας τη μαγεία της φύσης.
Πώς το καταφέρνουν; Είναι
δημιουργημένα από ρίζες και
κορμούς δέντρων, με αποτέ-
λεσμα τα τραπέζια, τα καθί-
σματα, τα μπαρ και όλα τα δια-
κοσμικά και χρηστικά αντι-
κείμενα να δίνουν μια ξεχωρι-
στή και προσωπική αίσθηση
πολλές φορές και παραμυθέ-
νια, στη διακόσμηση.

ROCHE BOBOIS

Α. Κηφισίας 248, Χαλάνδρι, 210 6789.000

Καναπέδες, τραπέζιες,
κρεβατοκάμαρες, έπιπλα
γραφείου, τραπέζια καθιστι-
κών, με τις υπογραφές των
πλέον ταλαντούχων Γάλλων
σχεδιαστών-αρχιτεκτόνων.

ROMA 5 DESIGN

Ρώμα 5, Κολωνάκι, 210 3601.039

Το μαγαζί που αγάπησε το
Wallpaper όταν ήρθε στην
Αθήνα και ως εκ τούτου χα-
ρακτήρισε τον ιδιοκτήτη του
«Βυζαντινό Versace». Είναι
απόλυτα προσηλωμένο στο
σκανδιναβικό ντιζίν και με-
ταξύ των πιο πηχρών ονομά-
των εταιριών με τις οποίες
συνεργάζεται είναι οι:
MARIMEKKO, VUOKKO, PIA
VALLEN, AVARTE,
LAMMHULTS. Σύντομα θα α-
νοίξει και δεύτερο χώρο (α-
κριβώς απέναντί του).

ROOM

Αλμυρού 91, Άλιμος, 210 9969.569

Επίπλωση για το σπίτι από
γνωστούς οίκους του εξωτερι-
κού σε μοντέρνο ύφος. Θα
βρείτε έπιπλα για το σαλόνι,
την κρεβατοκάμαρα και τα υ-
πολοιπα δωμάτια του σπιτιού
σας σύμφωνα με τη μόδα mix
ή match που πιστεύει στην ο-
μορφιά που προκύπτει από την
αρμονική σύνδεση ετερόκλη-
των κομμάτιων σ' ένα χώρο.
Διαθέτει επίσης πολλά μίνιμαλ
κομμάτια με ιδιαίτερο ντιζίν.

ROOM SERVICE

Φοιβής 16, Πυλαγόρα, 210 8946.700/ Ηροδότου
33, Κολωνάκι, 210 7230.629/ Α. Κηφισίας 228,
Κηφισιά, 210 8018.710

Με εφόδια την έμπνευση και
την πείρα 22 ετών στο χώρο
του επίπλου, της διακόσμησης
και της δημιουργίας, η Room
Service σας εξασφαλίζει ό,τι
καλύτερο για το σπίτι σας.
Με επώνυμους designers και
περισσότερους από 100 οί-
κους του εξωτερικού να κρύ-
βονται πίσω από τα έπιπλα
και τα διακοσμικά αντικεί-
μενα που θα συναντήσετε
εδώ, θα φτιάξετε το χώρο
σας με ιδέες που προηγού-
νται των τάσεων της εποχής.

SATO

Ακαδημίας 11, Αθήνα, 210 3636.938 / Πειραι-
ώς 18, Μοσχάτο, 210 4890.000 (εμπορικό κέ-
ντρο SATO CENTER) / Α. Κηφισίας 168, Μαρούσι,
210 8767.000

Εδώ, μπορείτε να αγοράσετε
οποιοδήποτε έπιπλο ή αξε-
σουάρ χρειάζεστε ή μπορείτε
να τους αναθέσετε όλο τον
σχεδιασμό του γραφείου, ώ-
στε να επωφεληθείτε από την
τεράστια τεχνογνωσία τους
στη διαμόρφωση τέτοιων χώ-
ρων. Διαθέτει εξαιρετική συλ-
λογή με καθίσματα γραφείου
που συνδυάζουν εντυπωσια-
κά τις νέες τεχνολογίες με την
εργονομία και την υψηλή αι-
σθητική κύρους. Εκτός από τα
προϊόντα SATO θα βρείτε και
τη συλλογή «Εντός» που α-
πευθύνεται σε όποιους επιθυ-
μούν να επιπλώσουν το χώρο
τους με σtil και well being
διάθεση, χωρίς να αδειάσει η
τσέπη τους.

ΣΙΑΒΕΣΤΡΙΑΔΗΣ

13 κλμ. Εθν. Οδού Αθηνών-Λαμίας, Μεταμόρ-
φωση, 210 2825.012 / Αγίας Τριάδος 1 & Με-
σογείων 501, 210 6011.563, 210 6004.081 /
Πλατισίων 95, 210 8810.660 / Α. Κηφισίας
360Α, 210 6840.006 / Γρ. Λαμπράκη 91, 210
4124.990, 210 4111.910

Αποκλειστικά για έπιπλα ε-
σωτερικού χώρου. Διαθέτει
πολλά μοντέλα από διάφορα

υλικά και σε ποικιλία design.
Είτε διαλέξεις να φτιάξεις
ένα ζεστό παραδοσιακό σα-
λόνι, είτε να εξοπλίσεις το
καινούργιο σου βιομηχανικό
loft, εδώ θα μείνεις εξίσου ι-
κανοποιημένος.

**SOMERSET ANTIQUES
AND DESIGN STUDIO**

Χαριλάου Τρικούντη 109 & Ιωνίας, Κηφισιά, 210
6255.585, www.somersetantiques.gr

Σ' έναν εντυπωσιακό χώρο
περίπου 1.000 τ.μ. βρίσκεται
καθείς μια τεράστια συλλογή
από έπιπλα, ξυλόγλυπτα, μα-
ντεμένα και μαρμάρινα τζάκια,
παλιούς καθρέφτες και φωτι-
στικά, εντυπωσιακά βιτρό, ζω-
γραφιστές ντουλάπες κ.ά., όλα
επιλεγμένα προσεκτικά από
την ιδιοκτήτρια και γνωστή α-
ντικέρ και διακοσμήτρια Κατε-
ρίνη Στραμνέντοβα-Κωστακή.

STUDIO METAPLASI

Γνευσίπου 14, Κολωνάκι, 210 7246401/
Εργαστάσιο-εκθετήριο: Γε. Δαμάσκου 15, Ακαρ-
νοί, 210 2402.607



Έπιπλα σε μοντέρνα γραμμή
με ποικιλία ύφους, που εντά-
σσονται πάντα στο πρωτοπο-
ριακό κίνημα της εποχής μας.
Τα έπιπλα σχεδιάζουν οι Έλλη-
νες σχεδιαστές και εικαστικοί
καλλιτέχνες Νίκος Ζουμπού-
λης, Τίτσα Γραικού, Σοφία
Ζουμπούλη, οι οποίοι, αν θέ-
λετε μπορούν να αναλάβουν
και την εσωτερική διακόσμηση
του χώρου σας ή να κατα-
σκευάσουν συγκεκριμένα έπι-
πλα ανάλογα με το γούστο σας
(limited edition). Τα έπιπλα
μπορείτε να τα δείτε στο νέο
τους Show Room στο Κολω-
νάκι ή στο εργοστάσιο-εκθε-
τήριο όπου κατασκευάζονται.

TECHNOMOBILE

Α. Βουλγαρίωνος 38, Ελληνικό, 210 9601.210,
Α. Αναστασίου 8, Βριλήσσια, 210 8037160

Η Technomobile είναι εξου-
σιοδοτημένη αντιπρόσωπος
των Scavolini, Comprex,
Veneran, Donati και 30 ακόμη
ιταλικών εργοστασίων επί-
πλου εσωτερικού και εξωτερι-
κού χώρου. Στα καταστήματά
της θα συναντήσετε μεγάλη
γκάμα επίπλων και κυρίως
κουζίνας, που σας δίνουν την
ευκαιρία να δημιουργήσετε ένα
σπίτι ζεστό με δελεαστικό stil.

UCCELLO

Αλ. Γούτσου 19, Κολωνάκι, 210 36422.246 /
Α. Παπανόρεου 24 & Μάρκου Μπότσαρη 1, Γλυ-
φάδα, 210 8981.931 / Καλλιμαρτίων 38, Αθήνα,
210 9248.522 / Α. Κηφισίας 137, Μαρούσι,
210 8056.384

Η εταιρία που εδώ και πολλά
χρόνια αγαπήθηκε από τους
πιο ραφιναρισμένους
“culturati” της πόλης προτείνει
πολύ πρωτότυπα έπιπλα, από
Ιταλούς και Έλληνες σχεδια-
στές, για χώρους με άποψη και
γούστο. Επίσης προτείνει την
πιο μεγάλη και ενδιαφέρουσα
συλλογή από σκεύη φτιαγμένα
από καστόρο (ιταλικής προέ-
λευσης) με φόρμες και ύφος
που ταιριάζει σε όλα τα γούστα.

**ZANOTTA SHOP ATHENS
/ ΒΑΡΑΓΚΗΣ**

Είνα 11-13, Κολωνάκι, 210 3613.218

Ολόκληρη η συλλογή της
Zanotta S.p.A., ενός από
τους πιο πρωτοποριακούς
και αξιολογισμένους οίκους ι-
ταλικού ντιζίν.

**ΥΦΑΣΜΑΤΑ
ΕΠΙΠΛΩΣΕΩΝ**

BED WALL

Εσοκλή Βενιζέλου, 210 6856.522

Για να «ντύσεις» το σπίτι σου
με γούστο και ιταλικές γραμ-
μές. Εδώ θα βρεις υφάσματα
επιπλώσεων, κουρτίνες,
λευκά είδη και ειδικές κατα-
σκευές από Ιταλία.

CRIFE

Illum Design Center, Α. Κηφισίας 194, Χαλάνδρι,
210 6714.002 / Studio Kosta Boda Illum, Σταδί-
ου 19, 210 3252.814

Τεράστια ποικιλία από υφά-
σματα επιπλώσεων, κουρτί-
νες και ταπεσαρίες από ανα-
γνωρισμένους οίκους σαν
τους Zimmer + Rohde ή το
γαλλικό Etamine. Εντυπω-
σιακή γκάμα χρωμάτων, ά-
ψογο εσέρβις. Οι ειδικόι επαγ-
γελματίες (διακοσμητές, αρ-
χιτέκτονες) το κρατούν πάντα
στην κορυφή της λίστας τους
και οι πελάτες τους παραμέ-
νουν για πάντα πιστοί.

FAB BY STAMATOPOULOS

Α. Βουλγαρίωνος 270B, 210 9733.585 / Α. Κηφ-
ισίας 108 & Γούναρη, Μαρούσι, 210 8051.500/
Stock, Α. Βουλγαρίωνος 270Α, 210 9733.585

Οι καλύτερες συλλογές σε υ-
φάσματα επιπλώσεων, κουρτί-
νες και ιδιαίτερα αντικείμενα
σε αξεσουάρ, διακοσμικά,
φωτιστικά, χαλιά και λευκά εί-
δη. Με υπογραφή από διάση-
μα ονόματα του διεθνούς
design, όπως Cavalli,
Lagerfeld, Cacharel κ.ά., έχουν
βρει την ισορροπία μεταξύ αι-
σθητικής και λειτουργικότητας.
Μέσα στη συλλογή τους έχουν
και το αδιάβροχο υφάσμα επί-
πλωσης HIT#2, το οποίο έχει
βελούδινη υφή και καθαρίζει
κάθε λεκέ απλά με λίγο νερό.

INTZIADES

Πλ. Μητροπόλεως 7, Σύνταγμα, 210 3227.313,
210 3250.993 / Α. Κηφισίας 112, Μαρούσι, 210
8056.060

Εκτός από την πλούσια συλ-
λογή από λευκά είδη, κουρτί-
νες και χαλιά, μπορεί να βρει
καθείς πολλά δέρματα και

καλύμματα επίπλων. Διαθέ-
τει επίσης, πλούσια γκάμα
από βραδυκαυστα υφάσματα
επιπλώσεων και κουρτίνες ι-
δανικά για χρήση σε ξενοδο-
χεία, εστιατόρια κ.λπ.

FLOROU EXCEPTIONALS

Α. Παπανόρεου 3, Γλυφάδα 210 8946.197, 210
8946.563

Υφάσματα επιπλώσεων,
κουρτίνες, ταπεσαρίες σε
μοντέρνες και πολύ φινετσά-
τες προτάσεις. Ακόμη υπάρ-
χει τεράστια ποικιλία από μο-
κέτες και χαλιά. Αναλαμβάνου-
ν μελέτη και εφαρμογή
στο χώρο σας.

MADURA

Σταδίου 9, Αθήνα, 210 3239.953 / Γ' Σεπτεμβρί-
ου 161, 210 8659.867 / Α. Κηφισίας 238-240,
Εμπορικό Κέντρο Μελά, 210 8015.066

Με την εμπειρία τριάντα χρό-
νων η φίρμα MADURA σας δί-
νει λύσεις στην εσωτερική
διακόσμηση με χάρη και stil,
αλλά κυρίως με προϊόντα έ-
τοιμα να χρησιμοποιηθούν
αυτό, άλλωστε, είναι και το
concept της εταιρίας. Κουρτί-
νες ριχτάρια, μαξιλάρια, λά-
μπες, τραπέζιμαντιλα, καλύμ-
ματα για καρέκλες και το φιλι-
κό προσωπικό εκπαιδευμένο
να δώσει απαντήσεις στις δια-
κοσμικές ανησυχίες σας.

ΜΑΡΙΝΑ ΣΦΑΚΙΑΝΑΚΗ

Χάρητος 16 & Λουκιανού, Κολωνάκι, 210
7240.555

Πλούσια συλλογή με ταπεσα-
ρίες τοίχων από διεθνώς γνω-
στές φόρμες όπως: Omexco,
Ulf Moritz, Cde & Son, Jocelyn
Warner, Beauchamp. Επίσης,
υφάσματα επιπλώσεων, κα-
θώς και χαλιά σε μοντέρνες
γραμμές. Διάφορα μικροέπι-
πλα και αντικείμενα πλαισιώ-
νουν το κύριο εμπόρευμα και
βοηθούν στη σύνθεση μερι-
κών από τις πιο ευφάνταστες
βιτρίνες της πόλης.

ΜΑΥΡΙΚΙ & CO

Π. Ιωακείμ 6, Χαλάνδρι, 210 7241.996 / Α. Κη-
φισίας 238, Χαλάνδρι, 210 6711.150

Μην παραξενεύεστε που την
ξαναβλέπετε στην κατηγορία
υφάσματα μετά από την κατη-
γορία επίπλων. Είναι τόσο εν-
διαφέρουσα η συλλογή της με
υφάσματα επιπλώσεων, που
αξίζει τον κόπο να την προσέ-
ξετε ξανά. Δυνατότερο της ση-
μείο; Τα εμπριμέ.

MAISON DECOR

Notos Galleries Home Κρατίου 5, πλ. Κοτζιά 4ος
όροφος, 210 3743.000

Τα Maison Decor έρχονται
στην Ελλάδα, από την Ισπανία
μέσω του δικτύου καταστημά-
των Carpet Palace και έχουν
όλα όσα χρειάζεται το σπίτι για
να ανανεωθεί. Μεγάλη ποικι-
λία σε υφάσματα, ιδιαίτερες
κουρτίνες και υπέροχα έπιπλα,
αρμονικά συνδυασμένα με τα
εντυπωσιακά χαλιά της Carpet
Palace, σε μία συλλογή που
διακρίνεται για την ποιότητα,
την καλαισθησία και τις προϊε-
τές τιμές. Δημιουργήστε την α-
τμόσφαιρα που σας ταιριάζει,
επιλέγοντας κομμάτια που α-

ποπένους κλασική, μοντέρνα, ρομαντική ή floral διάθεση!

TISSUS ΜΕΤΡΙΑΔΗΣ

Π. Ιωακείμ 50, Κολωνάκι, 210 7230.850 / Λεωφ. Ηλίουπόλεως 9-11, Λόφνη, 210 7520.616 / Μ. Μπότσαρη 8, 210 8947.874 / Αδριανουπόλεως 37, Καλαμαριά, Θεσσαλονίκη, 2310 445.444-45 / Stock house: Μαϊνάρου 4, Νίκαια, 210 4931.024 / Κεντρική διάθεση: Α. Κηφισού 23, Ρέντη, 210 4829.398

Υφάσματα επιπλώσεων, κουρτίνες, καλιό, δέρματα, πολύτιμα αξεσουάρ. Η εταιρεία έχει συμπληρώσει 20 χρόνια επιτυχημένης πορείας στον κλάδο και αντιπροσωπεύει κατ' αποκλειστικότητα μερικούς από τους πιο σημαντικούς οίκους του είδους, όπως οι: ALCADARA, ROMO FABRICS, ANDREW MUIRHEAD LEATHERS, VERSACE HOME COLLECTION, ITALVELLUTI, BIZZARI LEATHERS, MAGICAL, HULSHOF LEATHERS, COME PELLE COLLECTION. Διαθέτουν επίσης υφάσματα επιπλώσεων ειδικών προδιαγραφών με αυξημένες αντοχές στον ήλιο, στο ολάτι και τη θάλασσα, για τον εξοπλισμό των σκαφών αναψυχής. Αντίστοιχα μεγάλη είναι η ποικιλία σχεδίων και χρωμάτων, καλύπτοντας όλες τις ανάγκες και τα γούστα.

ΡΑΓΚΟΣ FABRICS

Α. Μεσογείων 304, Χαλαργός, 210 6527.250 / Ηρώων Πολυτεχνείου 6, Ν. Ερυθραία, 210 6254.237-8

Μεγάλη ποικιλία υφασμάτων σε πολύ χαμηλές τιμές. Από άγριο μετάξι μέχρι φινύδι τζίνς, και άλλα, κι άλλα, κι άλλα μικρά, γλυκά, γλυκούτσικα χρωματιστά μαξιλαράκια.

SETOFFEL

Α. Κηφισίας 360 & Θεμισσοπών 7, Χαλάνδρι, 210 6834.831-2

Υφάσματα πολυτελείας, για διάφορες χρήσεις –κουρτίνες και έπιπλα– που έρχονται από Ευρώπη και Αμερική. Οργαντζες, γάζες, ταφάδες, λινά, βαμβακερά –καρό, ριγέ– για όλα τα γούστα.

ΣΥΛΛΟΓΕΣ

Φωκυλίδου 7Α, Κολωνάκι, 210 3632.760

Η λίστα με τους οίκους που αντιπροσωπεύονται είναι μεγαλοούσιμη, αλλά αξίζει να α-

ναφερθεί ολόκληρη, δεδομένου ότι περιλαμβάνει όλα τα ονόματα που εγγυώνται ποιότητα και την τελευταία λέξη της μόδας στα υφάσματα επιπλώσεων: Manuel Canovas, Boussac/ROMANEX, COLEFAX & FOWLER, Jane Churchill, Designers' Guild, Ralph Lauren, William Yeoward, Jim Thompson, Larsen, Fadini Borghi, Pierre Frey.

ΧΥΤΗΡΟΛΟΥ

Μητροπόλεως 49, Αθήνα, 210 3248.332 / Καπνικαρέας 3, Αθήνα, 210 3220.101 / Μεσογείων 352, Αθήνα, 210 6540.494 / Κηφισίας 320, Αθήνα, 210 8089.127

Ασυζητητή η μεγαλύτερη γκάμα ποιτητών και τιμών στα υφάσματα επιπλώσεων και στις κουρτίνες. Πέραν αυτών, όμως, το εμπόρευμα έχει εξαπλωθεί και σε κάθε άλλο πιθανό μήκος και πλάτος. Έτσι, μπορεί κανείς να βρει: μαξιλαράκια, μαξιλαροθήκες, κορδόνια, τρέσες και φουόντες, ριχτάκια, σεντόνια, στρώματα, υποστρώματα, φωτιστικά, αμπαζούρ, φλιτζάνια σερβίτσια, μέχρι και χαρτοπετσέτες. Ξεχωρίζει για το πατροπαράδοτο «σερβίσι» του και για την προσφορά τεράστιου αριθμού δόσεων με πιστωτική κάρτα –σκόμα και για πολύ μικρά ποσά (παρομοιώδης, άλλωστε, η φράση «κώρισα μετά από 18 μήνες γάμου και ακόμα πληρώνω δόση στο Χυτήρολου, για τις κουρτίνες»).

ART DE LA TABLE

BACCARAT

Βουκουρεστίου 21, Αθήνα, 210 3625.050 / Α. Κηφισίας 238-240, Εμπορικό Κέντρο Μελά, Κηφισιά, 210 6236.698-9 / Shop in Shop Notos Galleries Home: Κηφισίου 3-5, Πλ. Κοτζιά, 210 3743.206 / Θεσσαλονίκη: Π. Μελά 7, 2310 235.706

Μια «ντισίδα πολυτελείας», στην οποία το γαλλικό touch λαμπυρίζει και ξεχωρίζει στην έτσι κι αλλιώς υπερπολυτελή Βουκουρεστίου. Στο Baccarat θα βρείτε τα περιώνυμα άκρωσ συλλεκτικά κρύσταλλα και τα εξαιρετικά κοσμήματα της διάσημης φέρμας. Στο Ercuis & Raynaud θα βρείτε τα ομώνυμα μαχαίροπύριουνα και τις πιο φίνες κι από φίνες πορσελάνες Bernadaud. Ό,τι δηλαδή χρειάζονται τα μικρά

και μεγάλα pallazzi της πόλης, ως ασφαλείς (αισθητικές και εμπράγματος) επενδύσεις, από εταιρείες μύθους της art de la table.

BODUM

Notos Galleries Home, Πλ. Κοτζιά, 210 3245.811

Είδη σερβιρίσματος, ποτήρια, σκεύη κουζίνας, καφετιέρες, τσαγιέρες. Μοντέρνα και λιτή γραμμή σε κάθε αντικείμενο από το ποτηράκι για σφηνάκια έως τα σκεύη για fusion μαγειρέματα. Ποιότητα με αυστηρές δανέζικες προδιαγραφές σε τιμές λογικές για το είδος και την ποιότητα. Ποτήρια από € 2,93 μαχαίρια από € 28.

ΙΩΝΙΑ

Πατριάρχου Ιωακείμ 11, Κολωνάκι, 210 7224.125 / Stock House, Μητροπολιτικού Τιμώδου 13, Ν. Ιωνία, 210 2723.934-5

Σερβίτσια από φίνια πορσελάνη για το επίσημο τραπέζι, διακοσμημένα με πολύτιμα μέταλλα όπως χρυσό και πλατίνα, χαρούμενα σχέδια για καθημερινή χρήση, καθώς και τα λευκά all time classic. Σπουδαίοι βιομηχανικοί σχεδιαστές όπως ο Hans Seitz, ο Νικόλας Νικολάου, ο Μιχάλης Αναστασιάδης, ο David Queensberg σχεδιάζουν φόρμες και αντικείμενα. Μεγάλη ποικιλία από κρυστάλλινα και γυάλινα χειροποίητα ποτήρια, καθώς και ποτήρια του οίκου Schott Zwiesel. Η ελληνική απάντηση στην art de la table.

LES CONNAISSEURS

Χάρητος 23, Κολωνάκι, 210 7239.195

Η χαρά όποιου εκστασιάζεται με την art de la table και τα εξειδικευμένα εργαλεία κουζίνας. Διατίθεται μεγάλη ποικιλία ποτηριών ειδικών χρήσεων (π.χ. για τη σαμπάνια, το κονιάκ, το καλβαντός κ.λπ.). Επίσης, πολυτελείς πορσελάνες και κεραμικά από τη Γαλλία. Μεγάλη συλλογή από τσαγιέρες και τα πάντα του οίκου Mariage Frères που τον τελευταίο ενάμιση αιώνα είναι οι μεγάλοι μετρο του τσαγιού στο Παρίσι.

PAVILLON CHRISTOFLE

Κουμφορή 5, Πλ. Κολωνακίου, 210 3620.483 / Α. Κηφισίας 293, Κηφισιά, 210 8012.264 / Μ. Μπότσαρη 10, Πλωθεία, 210 8981.714

Τα είδη του αποτελούν επενδυτική αξία, μια και όλες οι συλλογές έχουν υπεραξία (ως αντικείμενα μέλλοντος) πριν ακόμα ξεκινήσει καν η παραγωγή τους. Ίδρυ από τη φάση του σχεδιασμού τους. Εκτός από τις ultra chic νεότερες δημιουργίες της Andrée Putman για τον οίκο, θα βρείτε και την εξαιρετική συλλογή από πορσελάνες που σχεδίασε ο Christian Lacroix.

ROOM SERVICE

Ηροδότου 33, Κολωνάκι, 210 7230.629 / Κηφισίας 228, Κηφισιά, 210 8018.710 / Φοιβής 16, Πλωθεία, 210 8946.700

Πορσελάνες, γυαλικά και μικροέπιπλα σύγχρονου –κυρίως μιμιμαλιστικού– σχεδιασμού, από διάσημους οίκους όπως οι DIBBERN, PAOLA C, INSA και PUNT. Αισθητικές προτάσεις πλήρως εναρμονισμένες με τις τελευταίες τάσεις της μόδας στο Λονδίνο και στη Νέα Υόρκη και έπιπλα ανάλογου design.

WWW.HOME.COM

Γνευσίου 7, Κολωνάκι, 210 7238.442 / Notos Galleries Home, Πλ. Κοτζιά, Αθήνα, 210 3245.811 και σε πολλά σημεία σε όλη την Ελλάδα

Πρόκειται για πολύ μοντέρνα εκδοχή του κλασικού καλού υδατοπυλίου. Οι λογικές τιμές, τα μοντέρνα (πολλές φορές και εντυπωσιακά μοντέρνα) σχέδια και η τεράστια ποικιλία είναι οι σταθμοί στους οποίους διαπρέπει. Θεωρητικά μπορεί να βρει κανείς ό,τι χρειάζεται για να στήσει εξ αρχής την κουζίνα του, την τραπεζαρία του και το μπάνιο και βέβαια, να διαλέξει όμορφα δώρα για τους φίλους του, καθώς και πρωτότυπα εποχικά είδη.

TUTTI QUANTI KAI MIKROANTIKEIMENA

ΑΡΕΤΑΚΗ ΠΑΡΑΣΚΕΥΗ

ΑΓΙΟΓΡΑΦΙΑ, ΨΗΦΙΔΩΤΟ, 210 5024.132, 697 4 086405

Η Παρασκευή δημιουργεί όμορφα ψηφιδωτά από φυσικά υλικά (μάρμαρο, πέτρα, γυαλί, χρυσό και βότσαλα), σχεδιάζει αγιογραφίες με αυγοτέμπερα και χρυσό σε παλιά ξύλα ή καινούργια ξυλόγλυπτα, ακολουθώντας τη βυζαντινή

τεχνική. Μπορείς να παραγγείλεις αυτό που σ' ενδιαφέρει. Δέχεται με ραντεβού.

ΒΙΡΓΙΝΙΑ ΒΕΝΤΟΥΡΑΚΗ

Τσακόλαφ 5, Κολωνάκι, 210 3648.292 / Α. Κηφισίας 184Α, Χαλάνδρι, 210 6775.551

Χρηστικά και διακοσμητικά αντικείμενα, μικροέπιπλα, όλα design διεθνών οίκων όπως Alessi, Kartell, Murano V. Nason & Co. Αντικείμενα μιας ρορ κουλτούρας που μας φέρνει πιο κοντά στη σημερινή εκδοχή του πώς πρέπει να 'ναι η σύγχρονη κατοικία.

CAROUSEL

Λουκανίου 21, Κολωνάκι, 210 7218.941

Με το που μπαίνεις καταλαβαίνεις πως ό,τι αν περιεργαστείς, θα μπορείς να το κατατάξεις σε κάποια από τις παρακάτω κατηγορίες: κουλίστικο και παιχνιδιάρικο, κλασικό και μαγικό, διακοσμητικό και πρακτικό. Πρόκειται για ένα υπόδειγμα καταστήματος που συγκεντρώνει όλα εκείνα τα είδη και τα αντικείμενα που κάνουν το σπίτι, σπιτένιο και ζεστό.

GERANIUM

Αμυρούσου 3, Αυκόβρυση, 210 2811.509

Διακοσμητικά είδη, γιρλάντες με διακοσμητικά φωτάκια και είδη δώρων, σε πρωτότυπα σχέδια και κατασκευασμένα σύμφωνα με αυστηρά γερμανικά πρότυπα και προδιαγραφές. Φλερτάρουν όλα με το ρορ και funk στοιχείο, χωρίς όμως να λείπουν τα στοιχεία που θα ταίριαζαν εύκολα σε ένα πιο κλασικό και ρουστίκ περιβάλλον.

LIANA VOURAKIS

Πινδάρου 42, Κολωνάκι 210 3618.029 / City Link, Βουκουρεστίου 1, Αθήνα, 210 3311.027

Στην Πινδάρου για τα δώρα, στο City Link για τα κοσμήματα. Εξαιρετικές προτάσεις για δώρα που θα διαλέξεις ανάμεσα σε φέρμας όπως Puiforcat, Hermes, Saint-Louis, Raynaud. Από τα πιο καλόγυιστα καταστήματα της πόλης.

ΕΒΔΟΜΗ ΑΙΣΘΗΣΗ

Χαρ. Τρικοπίν 77, Νεόπολη, 210 3811.418, 210 3843.803

Ο χώρος είναι γεμάτος πολύ-

χρωμα διακοσμητικά αντικείμενα για το σπίτι αλλά και χρηστικά είδη για την κουζίνα. Ολόκληρη τη σειρά αντικειμένων με το γνωστό Μικρό Πρίγκιπα, πρωτότυπες κούπες και φλιτζάνια του καφέ από τη σειρά Ritzenhoff, κολοκύθες και μάρσκες από τη Βενετία για τις απόκριες κ.ά. Πηγαίνετε με χρόνο στη διάθεσή σας για να το «ψαχουλέψετε».

ΕΝ ΛΕΥΚΩ

Επ. Μηνάκη 88, Εξάρχεια, 210 3806.033

Ένα μαγικό κουκλόσπιτο για σένα, ρομαντικό παιδί. Το Εν Λευκώ λειτουργεί εδώ και 20 χρόνια και σε προμηθεύει με παρामυθένια καρουζέλ, χρωματιστές γιρλάντες με φωτάκια, τσίγκινα κουρδιστά παιχνίδια, σβούρες και χριστουγεννιάτικα παιχνίδια, αλλά και κάθε λογής μπικλιμπιδί που θα κάνει το χώρο σου να φαντάζεται σαν τη Χώρα της Αλικίας. Μην ξεχάσεις να δεις τις εξαιρετικές συλλογές αγγέλων.

GADO GADO

Κολοκορώνη 1 & Λεβιδίου, Κηφισιά, 210 6231.716

Για έθνικ ατμόσφαιρα με αντικείμενα από Ίνδονησία. Θέκεις για φωτογραφίες από καρύδα, φαναράκια, κεραμικά σετ διακόσμησης, φουλάκια και πολλά εξωτικά αντικείμενα. Θα βρείτε κομμάτια και σε πολύ προσιτές τιμές.

HOME CATHERINE'S

Χαρ. Τρικοπίν 123, Ν. Ερυθραία, 210 8074.776

Από εκείνα τα μαγαζιά όπου ψάχνεις με τις ώρες. Κούπες, ρετρό τσίγκινα παιχνίδια, φωτογραφικά άλμπουμ, φωτιστικά, κορνίζες, καδράκια, πάνινες κατασκευές για τα εργαλεία της κουζίνας. Όλα τα χρηστικά αντικείμενα είναι χειροποίητα και ξεχωρίζουν για την πρωτοτυπία και την εικαστική τους αξία.

HYPERION

Ομήρου 9-11, Ν.Ευμύρνη 210 9317.860

Ένα μικρό μαγαζάκι γεμάτο ευφάνταστα αντικείμενα για το σπίτι: χειροποίητα αντικείμενα, μουσικά όργανα από όλο τον κόσμο, μαριονέτες, διακοσμητικά από φυσικό



40ⁿ

ΕΙΚΘΕΣΙΣ ΣΥΓΧΡΟΝΟΥ ΚΑΤΟΙΚΙΑΣ

ΠΡΟΣΚΛΗΣΗ

ΙΣΧΥΕΙ ΓΙΑ ΔΥΟ (2) ΑΤΟΜΑ

20-28 Οκτωβρίου 2007

Εκθεσιακό Κέντρο Ο.Λ.Π. Πειραιά

ΚΟΨΤΕ ΚΑΙ ΦΥΛΑΞΤΕ ΑΥΤΟ ΤΟ ΣΤΕΛΕΧΟΣ ΓΙΑ ΤΗ ΔΩΡΕΑΝ ΕΙΣΟΔΟ ΣΑΣ ΣΤΗΝ ΕΚΘΕΣΗ

Ώρες λειτουργίας: Καθημερινές 5 μ.μ.-9:30 μ.μ. Σαββατοκύριακα 10 π.μ.-10 μ.μ.

Τηλ. Γραμματείας: 210 4550801-802

ΔΙΟΡΓΑΝΩΣΗ: ΚΑΝΑΒΟΠΑΝ Α.Ε. Σίνα 52, 106 72, Αθήνα

Τηλ.: 210 3646837 - 210 3608245 Fax: 210 3628123

γυαλί και μουσικά κουτιά.

IKIA

Βασ. Σοφίας 68, 210 6147.568 / Κυριακή 20, Κηφισός, 210 8018.878 / Σαρανταπόρου 17, Περιστέρι, 210 5747.127 / Ομήρου 52, Ν. Σμύρνη, 210 9317.797 / Χαρ. Νικολάου & Παπαδοσταίου, Μορφόπουλο, 2299 049.390, και σε πολλά άλλα μέρη της Ελλάδας

Υψηλής αισθητικής και λειτουργικότητας έπιπλα, διακοσμητικά και χρηστικά αντικείμενα, είδη κουζίνας, τραπεζομάντιλα, σουπλά, πρωτότυπα πιάτα και μαχαιροφύρνα. Σειρές για καθημερινή χρήση αλλά και για πιο ειδικές περιπτώσεις, που θα σε βγάλουν ασπροπρόσωπο, για το γούστο σου.

KEMIA

Χρήστου Λοδά 49, Κηφισιά, 210 8010.040

Διακοσμητικά αντικείμενα χώρου: φωτιστικά, σκαμνό σε σχήμα καρδιάς, διακοσμητικοί πίνακες σε διάφορα μεγέθη, μέχρι... κολόνες δαπέδου με εκρού γάζες. Επίσης, εδώ μπορείτε να φέρετε κάποιο παλιό δικό σας αντικείμενο που αγαπάτε, ή διάφορα υλικά που μοιάζουν άχρηστα και η Αναστάζα θα σας τα μετατρέψει διακοσμητικά αντικείμενα και φωτιστικά σε έπιπλα.

ΤΟ ΚΛΑΔΙ

Κηφισός 62 & Πρεμετίς, Μαρούσι, 210 6199.708

Σε ένα συμπαθέστατο χώρο θα βρείτε τα ντιζάν αντικείμενα που σχεδιάζει μια ομάδα Δανών καλλιτεχνών. Ατομικοί τρίφτες τυριού, σπάτουλες για το βούτυρο, καθρεφτάκια σε διάφορα σχήματα κ.ά. Το κατάστημα που προτιμούν όσοι γνωρίζουν καλά τα περι του ντιζάν.

LE SHOP

Σκουφά 28, Κολωνάκι, 210 3644.787, 210 3641.422. / Κηφισός 187Α, 210 6727.417

Αποξηραμένα άνθη, μικροέπιπλα και μικροαντικείμενα από διάφορα μέρη του κόσμου. Μεγάλη συλλογή από διακοσμητικά είδη για όσους αγαπούν τους ευφάνταστους πλούσιους στολισμούς. Τεράστια ποικιλία από εποχικά είδη (ειδικά στα χριστουγεννιάτικα, που κάθε χρόνο γεμίζουν τη βιτρίνα τους μεταδίδοντας κέφι και διάθεση εορτασμού στους περαστικούς).

MELI INTERIORS

Βουκουρεστίου 41, Κολωνάκι, 210 3609.324 / Α. Κηφισός 226, Χαλάνδρι, 210 6778.921-42

Χωρίς να κρύβει την αγάπη του για το minimal (και ειδικότερα εκείνο που ερωτοτροπεί με την Άνω Ανατολή) και με τη σοφία 33χρονος παρουσίας στην αγορά, το Μέλι προτείνει μικροαντικείμενα, υφάσματα επιπλώσεων και έπιπλα μπαμπού που καταφθάνουν από τις εξωτικές πατρίδες τους, καθώς και έπιπλα που κατασκευάζονται εντός των τοίχων. Επίσης, αναλαμβάνει διοργανώσεις δεξιώσεων.

MILLEFIORI

Χάρπτος 26, Κολωνάκι, 210 7239.558

Σε ένα πολύ όμορφο νεοκλασικό, ακριβώς απέναντι από

την περίφημη Ράτκα, το millefioreARTspace ξεκινά να αυτοπροσδιορίζεται ως γκαλερί τέχνης, αλλά επιθυμεί –και καταφέρνει– να ξεφεύγει από τα στεγανά αυτού του ρόλου, προτείνοντας επιλεγμένα είδη ένδυσης, αξεσουάρ και κοσμήματα, καθώς και κεραμικά της Monique Malloux, χειροποίητα φωτιστικά και παιδικά έπιπλα.

OCTOPUS

Σόλωνος 18, Κολωνάκι, 210 3636.677 / Ι. Μεταξά 33, Πλωφάδα, 210 8980.428 / Καραθεοδωτό 4, Περιστέρι, 210 5736.065 / στο «The Mall Athens», Ανδρέα Παπανδρέου 35, Μαρούσι (παραθόρακος Αττικής Οδού, έξοδος Α. Κηφισός) / Ρήγα Φερραίου 125, Πλάρα, 2610 622.548

Το κατάστημα F.T.C. (fancy-trendy-crazy) της πόλης, ο Θεός των μικρών πραγμάτων που κάνει τη ζωή μας να μοιάζει με θάυμα και για μια κρατάει κολλημένους στα χρόνια της αθωότητας. Αν υπήρχε παράδεισος αφιερωμένος στους gadgetάδες θα ήταν εδώ. Άπειρα είδη καθημερινής χρήσης και τρελές εμφανίσεις, αντικείμενα όπως ημερολόγια, ρολόγια τοίχου, ξυπνητήρια καθίσματα, κουμπάρδες, αλλά και τοσιέρες, φρυγανιέρες και ό,τι βάλει ο νους σας ζωγραφισμένα με funky διάθεση, cartoonίστικη λογική για να κάνουν πιο ανάλαφρη την καθημερινότητά μας. Ιδανικά δώρα για μη ιδανικούς αυτόχειρες, μες στη χαρά της ζωής.

ΟΙΚΟΣ

Ηρόδοτου 26, Κολωνάκι, 210 7231.350 / Χάρπτος 9, Κολωνάκι, 210 7254.587

Το κατάστημα που καθιέρωσε το ντιζάν ως μια υπόθεση των νέων ανθρώπων. Τεράστια συλλογή επίπλων και μικροαντικείμενων που έχουν μια πολύ ζεστή σχέση με την έννοια funky, μια σταθερή απαίτηση για υψηλή ποιότητα και υπογραφές που τα καθιστούν αυτομάτως όλα συλλεκτικά.

ΟΜΝΙΑ

Εάνθου 7, Κολωνάκι, 210 3608.242, Κεντρ. διάθ. Ηλείας 52, Αγ. Δημήτριος, 210 9332. 630

Αντικείμενα ντιζάν, gadgets, μικροέπιπλα για το σπίτι, είδη art de la table και φωτιστικά που ξεφεύγουν από το συνηθισμένο. Ακόμη, μεγάλη συλλογή από πρωτότυπα αντικείμενα γραφείου και ίσως η μεγαλύτερη γκάμα ρολογιών τοίχου που έχεις δει ποτέ.

ΟΥΤΟΠΙΑ

Σκουφά 26, Κολωνάκι, 210 3612.987, 210 3612.179

Ευφάνταστα και φινετσάτα επάργυρα είδη της εταιρίας Sabattini, δημιουργίες που σκονοβόλουν ανάμεσα στο έργο τέχνης και το γκάτζετ από τις super cool Γαλλίδες σχεδιάστριες Tse Tse και δερμάτινα είδη γραφείου εξαιρετικής ποιότητας, αυστηρής γραμμής και απροσδόκην αποχρώσεων από την εταιρία Tapinetti.

PIZA

Βουκουρεστίου 35, Κολωνάκι, 210 3611.157 / Δημ. Βασιλείου 20, Ν. Ψυχικό, 210 6747.306, 6773606 / Ρίζα stock: Ελ. Βενιζέλου 182, Ν.

Σμύρνη, 210 9333.066

Ένα από τα παλαιότερα μαγαζιά του Κολωνακίου, που εδώ και αρκετά χρόνια αποίκασε το Ψυχικό και ξεκίνησε πωλήσεις του στοκ του από τις αποθήκες του στη Νέα Σμύρνη. Η πρόταση είναι πάντα μία: περιποιηθείτε το τραπέζι σας. Βάλτε του χρώμα και μη φοβηθείτε τα πιο απρόβλεπτα σχέδια.

POOF-O-MANIA PLUS

Ηλιουπόλεως 7, Αθήνη, 210 7010.210

Για τους φανατικούς των ποουφ. Αχλάδια, καρδιές, μαργαρίτες, κύβιο, μπάλες ποδοσφαίρου, τεράστια κόκκινα κειλη, όλα ντυμένα με δερματίνη ή ύφασμα, για να γεμίσει ο χώρος σας με σουρεαλιστικά και αφράτα ποουφ.

SALT AND PEPPER

Αποκλειστικός διανομέας Ε.Υ.Ε. Α.Ε., 210 6029.511-15

Αντικείμενα μοντέρνας αισθητικής για την κουζίνα σας. Ποτήρια, πιάτα, κούπες, πορσελάνες και ό,τι άλλο χρειάζεστε για το τραπέζι σας, καθώς και σκεύη για την κουζίνα, που όλα τους συνδυάζουν ντιζάν και λειτουργικότητα.

ΣΕΛΗΝΗ

Λαρίσης 5α, Αμπελόκηποι, 210 6913.023 / Λαρίσης 5β, Αμπελόκηποι, 210 6913.023 / Χαρ. Τρικοπού 22, Αθήνη, 210 3645.694 / Κυριακή 14-16, Κηφισός, 210 8017.697

Αυτή τη στιγμή πρέπει να είναι το μαγαζί με την πλουσιότερη συλλογή σε γιρλάντες φωτιστικών (φωτοσειρές). Φυσικά, υπάρχουν και όλα τα υπόλοιπα διακοσμητικά είδη, δώρα είδη γραφείου, ρολόγια χειρός και τοίχου, αποθηκευτικά κουτιά με funky διακόσμηση και gadgets που κάνουν τη ζωή πιο όμορφη και χαρούμενη, και βέβαια, όπως πάντα, μια τεράστια και εξαιρετική συλλογή κοσμημάτων – φο και αθηνικών (χρυσός και ασήμι).

ΣΙΑ

Πινόδου 15, Κολωνάκι, 210 3606.130 / Α. Κηφισός 292-294, εμπορικό κέντρο Ψυχικού, Ν. Ψυχικό, 210 6726.329 / NOTOS GALLERIES HOME, Πλ. Κατζά, 210 3743.315 / Marvel Plant, Πλωφάδα, 210 8947.837 και σε πολλά άλλα καταστήματα σε όλη την Ελλάδα

Αποκλειστικός αντιπρόσωπος των Sia και Parlano. Αντικείμενα διακόσμησης, art de la table, μικροέπιπλα,

παιχνίδια, υπέροχα μουσικά κουτιά, στολίδια εποχικά, είδη κήπου, αρωματικά κερί και βεβαίως τα μοναδικά σαν αληθινά, λουλούδια για ανθισμένα κασπό όλο το χρόνο. Ακόμη, μεγάλη γκάμα επίπλων, όπως τραπέζια, κρεκλές, σύνθετα, μπουφέδες, όλα με ένα touch γαλλικής φινέτσας, που όμως δεν αποκλείει τις προσιτές τιμές.

SINU ARTEFACTS

Σκουφά 52, Κολωνάκι, 210 3630.983 / Α. Μεσογείων 182, Χολαργός, 210 6516.902

Αντικείμενα και κοσμήματα από τη Λατινική Αμερική. Πολλά απ' αυτά αντιπροσωπεύουν παραδοσιακές τέχνες των περιοχών απ' όπου προέρχονται, αλλά είναι έτσι επιλεγμένα ώστε να ενσωματώνονται τέλεια στα πιο σύγχρονα,

μοντέρνα και

μίνιμαλ περιβάλλοντα. Θα βρείτε μεταλλικά αντικείμενα (κηροπήγια, μικροέπιπλα κ.λπ.) από την Κολομβία. Κεραμικά από την περιοχή Chulucanas του Περού, κερία από τη Βαρκελώνη, πολύ ωραία γυαλικά, υπέρκομπα φωτιστικά και αυθεντικά καπέλα Παναμά.

THE ART & DECO HOUSE

Ι. Μεταξά 27/29, «Eurocenter», Πλωφάδα, 210 8982.618

Ένα πολύ ζεστό μαγαζάκι, γεμάτο από το μεράκι της ιδιοκτήτριας και τη φιλική της διάθεση. Εδώ θα βρείτε πρωτότυπα φωτιστικά για διακόσμηση με λουλούδια, υφασμάτινα και αποξηραμένα φρούτα, ξύλινα μικροαντικείμενα, κερία, και πολλά διακοσμητικά όλα χειροποίητα, διακριτικά και καλόγουστα.

THE FENG SHUI HOUSE

Αλ. Τσίτσου 24, Κολωνάκι, 210 3601.568

Αν πιστεύετε στις «ενέργειες» και θέλετε να εξοισώσετε κάθε αρνητική σκιά στο χώρο σας, εδώ θα σας βοηθήσουν να μυηθείτε στο feng shui. Χρυσά ιδεογράμματα της ευτυχίας, κρυσταλλοί, βούδες, γούρια, δράκοι και αντικείμενα «προστάτες» της ενεργειακής σας εδαιμονίας. Θα βρείτε, επίσης, βιβλία που φιλοσοφούν την πρακτική εφαρμογή του feng shui αλλά και τη θεωρία του.

VERSAILLES

Κατσουλιέρη 2-4, Χαλάνδρι, 210 6890.967

Μεγάλη ποικιλία σε κλασικά διακοσμητικά και χρηστικά αντικείμενα. Αν ήρθε η ώρα να συμπληρώσετε το σπίτι με τις πορσελάνες που του αρμίζουν, εδώ θα βρείτε πολλά κομμάτια για σερβίτσια ποιότητας.

WAX & CRAFT

Ι. Μεταξά 27-29, «Eurocenter», Πλωφάδα, 210 8983.462

Για σπιτική ατμόσφαιρα που «λιώνει». Κρεμαστά διακοσμητικά και χειροποίητα κερία σε διαφορετικά μεγέθη και αρώματα, φτιαγμένα από όποια φρούτα, λουλούδια και φυσικά υλικά μπορείτε να φανταστείτε. Οι συνθέσεις των κεριών, τα σχήματα και η ποικιλία των χρωμάτων σε κάνουν να μείνεις πολλή ώρα μέσα στο κατάστημα και να ρωτάς με παιδική περιέργεια τι είναι το καθένα.

ΛΕΥΚΑ ΕΙΔΗ

ΑΙΓΑΙΟΝ

Κεντρική διάθεση 13ο χλμ. Ε.Ο. Αθηνών - Λαμίας, Μεταμόρφωση

Η εταιρεία Αιγαίον προτείνει δημιουργίες λευκών ειδών υψηλής ποιότητας για το μπάνιο, την κρεβατοκάμαρα και το παιδικό δωμάτιο. Οι επιλογές είναι πολλές ανάμεσα σε έντονες μονοχρωμίες, μοναδικά εμπριμέ, δροσερά floral ή εκκεντρικούς συνδυασμούς ασύμμετρων σχημάτων. Μοντέρνα ή κλασικά, τα σχέδια της Αιγαίον καλύπτουν όλα τα γούστα και τα... budgets!

ΑΙΒΑ

Αιβάσιος Α.Ε.Β.Ε., Αγ. Νεκταρίου 44, Ν. Ηράκλειο, 210 283.176

Ο παράδεισος των σεντονιών. Από κλασικά κομμάτια μέχρι τις πιο μοντέρνες γραμμές, με εμπριμέ σχέδια, δίχρωμες παπλωμοθήκες και λευκά είδη. Όλα τα είδη είναι 100% βαμβάκερα ή φτιαγμένα από βαμβάκι αγαπημένο ελληνικό.

ΓΟΥΛΑΝΔΡΗ

Attica, the department store, 6ος όρ., Πανεπιστήμιου 9, 211 1802.747 / Α. Λαζαράκη 31, Πλωφάδα, 210 8947.873 / Α. Πεντελόν 61 & Πηλός, Βριλήσσια, 210 8102.531

Από τα πρώτα καταστήματα που ασχολήθηκαν με τα ανατομικά μαξιλάρια, αλλά κυρίως τα πιο εξεζητημένα «αξεσουάρ» κρεβατιού και ύπνου. Εκεί θα βρείτε και τις τελευταίες δημιουργίες της σχεδιάστριας-φιλοσόφου Sonia Rykiel, για chic ύπνους à la parisienne και τις δημιουργίες της «qlamorosa» Laura Biagiotti.

COVERTEX

Θερμικό 52, Ευκαρπία, Θεσσαλονίκη, 2310 682.825

Φτιαχνει λευκά είδη, υφάσματα, δέρματα και καλύμματα επίπλων για όλες τις εποχές του χρόνου: από κουβερλί, καλύμματα, μαξιλάρια, παπλώματα, μέχρι δροσερά σεντόνια και μαξιλαροθήκες.

DAS HOME

Τηλέφωνο 210 2829.202 και σε επιλεγμένα καταστήματα

Με τις collection της Das Home έχετε τη δυνατότητα να ντύσετε το σπίτι σας από το μπάνιο μέχρι την κρεβατοκάμαρα και το παιδικό δωμάτιο με τον πιο όμορφο τρόπο. Σεντόνια, παπλώματα, πετσέτες και μπουρνούζα, κάποια απ' τα πολλά είδη που σας προσφέρει η Das Home σε ποικιλία σχεδίων, γραμμών και χρωμάτων. Λευκά είδη για όλα τα στιλ, από απλά καθημερινά μέχρι στέιν και prestige, όλα από επιλεγμένα, υψηλής ποιότητας και άριστης κατασκευής υφάσματα. Τις πρωτότυπες συλλογές της Das Home θα τις συναντήσετε σε επιλεγμένα καταστήματα λευκών ειδών. Δεν έχετε παρά να τις αναζητήσετε.

ΕΡΑΥΛΙΣ

Αμαρουσίου-Χαλανδρίου 74, Παράδεισος Αμαρουσίου, 210 6855.900 / Νίκαια, Ταρσού 31, 210 4914.296

Μαξιλαροθήκες, κουβερλί, παπλώματα, σεντόνια, ριχτάκια και ό,τι άλλο ψάχνετε σε λευκά είδη. Διατίθενται μόνο είδη από φυσικά υλικά όπως ποπούλο, μετάξι, λουλούδι και τα οποία ικανοποιούν κλασικά και μοντέρνα γούστα. Όλα φέρουν την υπογραφή γνωστών οίκων, όπως Calvin Klein, Missoni κ.ά. Στο κέντρο της Αθήνας θα τα βρείτε στα πολυκαταστήματα Attica και Notos Galleries.

HOWEMISE

Ιπποκράτους 4, Αθήνη, 210 3634.674

Ένα σύνθετο και πλήρες κατάστημα λευκών ειδών (τα έχει όλα: και την γκάμα σεντόνια - κουβέρτες- κουβερλί, και την γκάμα στρώματα-μαξιλάρια-κουρτίνες-κουρτινόξυλα). Επιπλέον μοκέτες, χαλιά, αξεσουάρ μπάνιου, παιδικών δωματιών, καθώς και υφάσματα επιπλώσεων.

SBORAS

Λεωκίας 22, Νέα Ιωάννη, 210 2720.002.3.4

Στο κατάστημα λευκών ειδών Sboras θα συναντήσετε ό,τι χρειάζεστε για να ανανεώσετε το παιδικό δωμάτιο, το υποδωμάτιο και το μπάνιο σας. Μια μεγάλη ποικιλία από πετσέτες, παπλωμοθήκες, σεντόνια, κουβέρτες και μπουρνούζα, εμπριμέ ή μονοχρωμα, όλα 100% βαμβάκερα.

ΠΑΙΔΙΚΟ - ΝΕΑΝΙΚΟ ΕΠΙΠΛΟ

ΓΑΪΤΑΝΑΚΙ

Ακαδημίας 18, 210 3610.361

Μικροέπιπλα για το σπίτι, είδη δώρων και πολύ ιδιαίτερα έπιπλα για το πιο όμορφο παιδικό δωμάτιο. Ξύλινα χρωματιστά έπιπλα, κατασκευές, παιχνίδια που οξύνουν το μυαλό του μπόμπιρα. Για να πάρεις μια γεύση, η καινούργια σειρά για τα κοριτσάκια διαθέτει μέχρι φούξια παιδική πολυθρόνα Louis XIV. Επί-



σπς θα βρεις καθρέφτες, αντίγραφα παλιών αντικειμένων, φωτιστικά, κατασκευές και πολλά ακόμα κομμάτια.

DESIRE

Διονύσου 1, Κηφισιά, 210 8014.734

Και επειδή το καλό γούστο από την κούνια φτιάχνεται, ρίξτε μια ματιά στα design έπιπλα και στις avant-garde προτάσεις του καταστήματος για παιδικά δωμάτια. Κούνιες, κρεβατάκια, καρεκλάκια φαγητού φοβερού ντιζάιν, που δεν είναι μόνο όμορφα στο χώρο αλλά μεγαλώνουν τους μπόμπιρες με φαντασία και γούστο.

ΚΟΥΡΤΗΣ

JUNIOR Α. Κηφισίας 114, Μαρούσι, 210 6122.614 / ΘΕΣΣΑΛΟΝΙΚΗ: Εθνικής Αντιστάσεως 173, 2310 478.700

Ένα από τα μεγαλύτερα ονόματα στο χώρο του επίπλου και της διακόσμησης. Εδώ θα βρείτε πολλές προτάσεις για κάθε χώρο του σπιτιού καθώς η εταιρεία διαθέτει πολλές σειρές που υπογράφονται από μεγάλα ονόματα του διεθνούς ντιζάιν και επίσης αντιπροσωπεύει τους καλύτερους οίκους του εξωτερικού. Γνωστή και για τα καλόγουστα και πολυτελή γραφεία της καθώς και για τις πολλές προτάσεις σε παιδικά δωμάτια.

LARO

Εργοστάσιο-Έργο: Μεταμόρφωση, 14 κλμ. Εθν. Οδού Αθηνών-Λαμίας, 210 2820.888 και σε πολλά σημεία στην Αθήνα και όλη την Ελλάδα. www.laro.gr e-mail info@laro.gr

Μια εταιρεία με περίπου 30 χρόνια παρουσίας στο παιδικό δωμάτιο και με έπιπλα που τα διακρίνει η ποιότητα, η εργονομία και η αισθητική. Όλα τα υλικά που χρησιμοποιεί είναι φυσικά, βερνίκια αβλαβή, χρώματα με βάση το νερό, φιλικά προς το χρήστη και το περιβάλλον. Βαμβακερά υφάσματα, βαμβακερά και μάλλινα χαλιά, φωτιστικά από χαρτί και ύφασμα, και μια σειρά από όμορφα και πρωτότυπα διακοσμητικά και παιχνίδια που ανανεώνονται τακτικά. Ακόμη τα γερμανικά γραφεία και καθίσματα MOLL. Έμπειροι διακοσμητές θα βοηθήσουν στην επιλογή της ιδανικής λύσης.

ΟΛΑ ΓΙΑ ΤΟ ΣΠΙΤΙ

COOK SHOP

Ηρόδοτου 26, Κολωνάκι, 210 7258.989

Αλυσίδα καταστημάτων αφιερωμένη στα είδη κουζίνας. Σε κάθε κατάστημα υπάρχει μία πλούσια γκάμα προϊόντων (περισσότερα από 2.500). Καλές τιμές, αλλά και πολύ καλά βιβλία μαγειρικής, για σκονάκι.

IKEA

Πυλαία Θεσ/νίκης, περιοχή αεροδρομίου, 2310 490.400 / Διεθνής Αερολιμένας Αθηνών «Ελ. Βενιζέλος», Σπίτα, 210 3543.400

Ήρθε και μας έλυσε τα χέρια. Για να ψωνίσουμε έπιπλα, για να οργανώσουμε τους χώρους μας, για να επανδρώσουμε τα γραφεία μας, για να δημιουργήσουμε τα πιο ωραία παιδικά δωμάτια, για να σπιτώσουμε τους φοιτητές, για να

τα ντύσουμε όλα αυτά με σεντόνια, κουρτίνες, χαλιά, μαξιλάρια, παπλωμάτα, σεντόνια, πετσέτες, για να τα αρωματίσουμε με κεριά, για να τα φωτίσουμε με ωραία φωτιστικά, για να τα εξηλιώσουμε με ντουλάπια sur mesure, για να πάρμε εκδρομή κοντά στο αεροδρόμιο, για να αισθανθούμε ότι ζούμε σε ευρωπαϊκή μεγαλούπολη, για να μην τινάζουμε την τσέπη μας στον αέρα, για να δοκιμαστούμε στο do it yourself, για να ψωνίσουμε σουηδικά τρόφιμα και, το ξαναγράψω, για να μην τινάζουμε την τσέπη μας στον αέρα.

ILLUM DESIGN CENTER

Λεωφ. Κηφισίας 194, Χαλάνδρι, 210 6714.002

Στο Illum Design Center θα έχεις την ευκαιρία και την ευεχμία να βρεις τα μοναδικής αισθητικής και γνωστής ποιότητας αντικείμενα και είδη σπιτιού Kosta Boda, να γνωρίσεις τα μοναδικά υφάσματα Ctripe σε μεγάλη ποικιλία, να ψωνίσεις τις απίθανες ανθοδημιουργίες του Studio 7, να αγοράσεις κρασιά από την πλούσια και εντυπωσιακή συλλογή της Cava Vinifera και να κλείσεις την υπέροχη καταναλωτική σου βραδιά με έναν καφέ ή ένα ελαφρύ γεύμα στο Kosta Boda Café, στο πιο ωραίο και design περιβάλλον της πόλης.

ΚΙΟΥΡΤΣΟΥΣ

Θεσσαλονίκης 100, κοντά στον ΗΕΑΠ Καλλιθέας, 210 957.180-1

Η φίρμα απευθύνεται κυρίως στους επαγγελματίες του χώρου της εστίασης, πράγμα που σημαίνει ότι εδώ είναι ο παράδεισος κάθε φανατικού λάτρη της μαγειρικής τέχνης. Όλα τα επαγγελματικά εργαλεία κουζίνας στη διάθεσή σας, μαζί με μια τεράστια ποικιλία από μαγειρικά σκεύη, σερβίτσια, πινατέλες, ποτήρια και μικροαντικείμενα, οι χαμηλές τιμές θα σας χαροποιήσουν.

NOTOS GALLERIES HOME

Κρητινού 5, Πλατεία Κοτζιά, Αθήνα, 210 3743.000

Ό,τι παίζει στην ελληνική αγορά, ελληνικά και εισαγωγής, στο μοναδικό πολυκατάστημα για το σπίτι. Έπιπλα, φωτιστικά, χαλιά, λευκά είδη, υφάσματα, κουρτίνες, σερβίτσια, κρυστάλλα, διακοσμητικά, πορσελάνες, ντουλάπες, είδη κουζίνας, ηλεκτρικές συσκευές, είδη μπάνιου, παιδικό δωμάτιο. Με τη σφραγίδα των γνωστότερων οίκων όλης της Αθήνας και του εξωτερικού (Uccello, Ρίζα, Octopus, ΙΩΝΙΑ, Baccarat κ.λπ.). Στην μέση με τη φιλοσοφία του shop in shop, σε βοηθάει για γρήγορες και άνετες επιλογές. Μπαινίεις διαλέγεις τα πάντα, έχοντας παρκάρι στο parking που διαθέτει, ντύνεις όλο το σπίτι και φεύγεις ήσυχος, γιατί η παράδοση είναι δική τους.

PALLET STORES

Ευαγγελιστρίας 17, Αθήνα, 210 3232.344 / Α. Κηφισίας 75, Αμπελόκηποι, 210 6910.292 / Α. Λαυρίου 128, Γλυκιά Νερά, 210 6041.504

Εδώ θα βρείτε τα πάντα για το σπίτι σε ένα χώρο που τον χαρακτηρίζει η τακτοποιημένη αταξία του και η μεγάλη ποικιλία του. Τι τα κάνει τόσο ακαταμάχητα: Μα οι χαμηλές τιμές φυσικά, στις οποίες π-ο-τ-έ, κ-α-ν-ε-ί-σ και π-ο-υ-θ-ε-ν-ά δεν μπόρεσε να αντισταθεί. Τα περισσότερα είδη έπιπλα, κηροπήγια, μικροφωτιστικά, κεριά, πινατέλια, φλιτζάνια κ.λπ. καταφθάνουν από την Κίνα.

Ο ΚΟΣΜΟΣ ΤΟΥ ΣΠΙΤΙΟΥ

Ελ. Βενιζέλου 16-20, Γαλάτσι, 210 2135.750 / Ελ. Βενιζέλου 52 (πρ. Θεσέως), Καλλιθέα, 210 9596.156 / Πρωτόπαπια 1 & Ισαυρών (στάση Νησού), Ηλιούπολη, 210 9955.111 / Δήμητρος & Πίνου 40, Ελευσίνα, 210 5546.189 και άλλα δύο καταστήματα στο Κίατο και την Ακρόατα

Πολυκαταστήματα με είδη οικιακής χρήσης, εποχικά και λευκά είδη που συνδυάζουν ποιότητα και αισθητική σε χαμηλές τιμές. Η γκάμα των προϊόντων ανανεώνεται διαρκώς ώστε να ικανοποιεί όλα τα γούστα. Τα καταστήματα της αλυσίδας μεταμορφώνονται τουλάχιστον 5 φορές το χρόνο, ανάλογα με τις ανάγκες των καταναλωτών και τα είδη που αναζητούν κάθε εποχή. Μεγάλο ενδιαφέρον παρουσιάζει η γαλλική σειρά λευκών ειδών και καλυμμάτων Mistral.

STUDIO KOSTA BODA ILLUM

Σταδίου 19, Αθήνα, 210 3223.643 / Α. Κηφισίας 194, Χαλάνδρι, 210 6714.002 και σε περισσότερα από σαράντα ακόμη σημεία πώλησης στην Αττική και την υπόλοιπη Ελλάδα

Χρήσεις για τις αισθήσεις μας υπόσχεται η εταιρεία, που λειτουργεί στην Ελλάδα εδώ και τριάντα χρόνια με 50 καταστήματα στο δίκτυό της. Η εταιρεία που καθιέρωσε τη λίστα γάμου στη χώρα μας μας προτείνει σερβίτσια μακαιροπήριου, σκεύη μαγειρικής, είδη κουζίνας, είδη γραφείου κ.ά., αντικείμενα υψηλής αισθητικής και σχεδιασμού. Προϊόντα, έργα τέχνης, των διάσημων οίκων Kosta Boda, BodaNova, Royal Copenhagen, Noritake, Diade, LLARDO, Meyer, Rosenthal, Eva-Trio, καθώς και πολλών άλλων. Για λίστες γάμου: 800 11 19.000.

ZARA HOME

Ι. Μεταξά 36, Πλυρόδα, 210 8945.136

Για να ετοιμάσεις το σερβίτσιο σου με γούστο και μέτρο, κάνε μια βόλτα από το Zara της Γλυφάδας. Στο υπόγειο θα βρεις συλλογή με είδη για το σπίτι: σερβίτσια, λευκά είδη και κάποια διακοσμητικά, πάντα στις γνωστές χαμηλές τιμές Zara.

ΧΑΛΙΑ

BOURAS

Α. Βουλιαγμένης 4, Ελληνικό, 210 9647.011

Υπέροχες μοκέτες, χνουδωτά χαλιά, animal prints και πολλά σχέδια, χρώματα και σχή-

ματα θα ντύσουν τα πατώματά σου για τις κρύες νύχτες του χειμώνα. Όλα τα χαλιά είναι φτιαγμένα από προβιές προβάτων που έρχονται από τη μακρινή Νέα Ζηλανδία.

ΒΙΟΚΑΡΠΙΕΤ

Καταστήματα σε όλη την Ελλάδα, 2410 688688

Όχι μόνο χαλιά – που έτσι και αλλιώς υπάρχουν σε τεράστια ποικιλία μοντέρνων και κλασικών σχεδίων – αλλά όλα όσα χρειάζεται για να ντυθεί το σπίτι από την κορυφή ως τα νύχια! Υφάσματα, σεντόνια, ριχτάκια, είδη μπάνιου, όλα σε μεγάλη γκάμα και πολύ καλές ποιότητες.

CARPET PALACE

Α. Κηφισίας 265, Κηφισιά, 210 8014.443 / Α. Βουλιαγμένης 579 & Κύπρου 2, Αργυρούπολη, 210 9921.742 / Α. Ιφιγενείας 16, Ν. Ηρόκλεια, 210 2853.865 / NOTOS GALLERIES HOME, 7ος όρ.

Χαλιά χειροποίητα απ' όλο τον κόσμο και χαλιά μπχανής Βελγίου (δίδασμα για την ποιότητά τους), μοκέτες αμερικάνικες και Βελγίου σε μοντέρνο και κλασικό ντιζάιν, ταπετσαρίες, κουρτίνες, μαξιλάκια, λευκά είδη του ιταλικού οίκου Zucchi, υφάσματα των οίκων Designers' Guild, Ralph Lauren και Ado, καθώς και όλα τα σχετικά αξεσουάρ.

ΕΦΡΑΙΜΟΓΛΟΥ Α.Ε.Β.Ε.

Α. Μεσογείων 282, Χαλκιδίος, 210 6534.750-1 / Βασ. Σοφίας 13, Μαρούσι, 210 8029.992 / Νέο κατάστημα: Α. Βουλιαγμένης 44, Ελληνικό (έναντι AB MEGA), 210 9643.719

Ο γνωστός οίκος χαλιών εί-

ναι περήφανος για το νέο υπερπολυτελές κατάστημα του στη Λ. Βουλιαγμένης, όπου, σε ένα χώρο 1.200 τ.μ. και σε 4 άνετους φωτεινούς ορόφους, με ατμόσφαιρα από «χιλιές και μια νύχτες» παρουσιάζονται από τα πιο σπάνια και κλασικά, μέχρι τα πιο μοντέρνα σε ύφος χαλιά, για όλα τα γούστα και σε όλες τις τιμές, προκειμένου να ταξιδέψουν το βλέμμα και το πνεύμα στη μαγεία της ανατολής.

ERFANY ΟΙΚΟΣ ΧΑΛΙΩΝ

Ταγαπέρο 6-8, Ν. Ψυχικό, 210 6756.744

Οίκος που εξειδικεύεται στα καλά χειροποίητα χαλιά από την Περσία που είναι αυθεντικά και περισσότερο από χαλί, δηλαδή, έργο τέχνης. Στην πλειονότητά τους είναι αυθεντικά περσικά αλλά η συλλογή περιλαμβάνει και μοναδικά κομμάτια από τις χώρες της κεντρικής Ασίας. Ο ίδιος ο ιδιοκτήτης, Dr. Housang, εξυπηρετεί την εκλεκτή πελατεία του προσφέροντας τις πολυδιάστατες γνώσεις του στο αντικείμενο και τη θέρμη της παλαιάς αριστοκρατίας της Ανατολής.

GALERIE ΝΤΟΡΑ ΠΕΓΚΑ

Πινόβου 7, Κολωνάκι, 210 3647.576

Διαθέτει τεράστια συλλογή χειροποίητων χαλιών Ανατολής από κάθε πιθανή προέλευση (Περσία, Πακιστάν, Αφγανιστάν, Ινδία κ.λπ.) που εμπνέει τους μη μυημένους

και εντυπωσιάζει τους απαιτητικούς γνώστες. Επίσης, έχει σπουδαία συλλογή από μοναδικά χαλιά Καυκάσου παραμυθένια ομορφιάς. Έχει ακόμα (και κατ' αποκλειστικότητα) τα χαλιά του οίκου Tufenkian που είναι διάσημος για το σύγχρονο σχεδιασμό του, πέρα από την πιστή αναπαραγωγή των παραδοσιακών σχεδίων από το Θιβέτ και όχι μόνο. Θα βρείτε επίσης το βιβλίο της κυρίας Ντόρας Πέγκα, με τίτλο «Το χαλί της Ανατολής», που αναφέρεται με εξαιρετικές λεπτομέρειες στην ιστορία της ταππουργίας της Ανατολής.

ΚΑΧΡΑΜΑΝΟΓΛΟΥ

Α. Μεσογείων 405, Αγ. Παρασκευά, 210 6011.175, 210 6012.592

Κατάστημα με οικογενειακή παράδοση 4 γενεών. Όπως εξηγούν οι ίδιοι είναι η μοναδική ελληνική επιχείρηση του κλάδου των χαλιών που διαθέτει δική της παραγωγική μονάδα στην Ανατολή και παρουσιάζουν μινι ελίτ χαλιών-έργων τέχνης, από μαλλί διαλεγμένο και γασημένο στο χέρι, φυτικές βαφές από λουλούδια και βότανα, τα οποία φαίνονται δεξιοτέχνες Ανατολικές τεχνίτες, με τον παραδοσιακό τρόπο.

ΜΥΡΣΙΝΗ ΚΟΝΤΟΥ

Α. Κηφισίας 294, Χαλάνδρι, 210 6851.478, 210 6856.153, 210 6856.549

Χειροποίητα κλασικά και μίνιμαλ χαλιά, πολλά κίλιμα και →

Design Your Life www.panitsidis.com

ΠΑΝΙΤΣΙΔΗΣ
ΕΠΙΠΛΑ
- ΑΘΗΝΑΙ -
1945

ΑΘ. ΔΙΑΚΟΥ 12, ΖΩΓΡΑΦΟΥ, Τ.Σ. 210 7799398

πέρα πολλά αντικείμενα σπιτιού και είδη δώρων για όλους τους χώρους, σε ένα πολύ cozy περιβάλλον. Τώρα και με νέες σειρές από ιδιαίτερα έπιπλα, φωτιστικά και πορσελάνες. Πολλές προσφορές σε ανοιξιάτικα-καλοκαιρινά είδη.

ΠΕΡΣΙΚΑ
Α. Μεσογείων 442, Αγ. Παρασκευά, 210 6394.389

Το σπίτι του χαλιού. Μάλλινα, χειροποίητα ή κατασκευασμένα στη μηχανή, διαφορετικές ποιότητες και σχέδια: κλασικά ανατολίτικα μοτίβα, αλλά και μοντέρνα, με γεωμετρικά σχήματα και ανάλαφρα χρώματα. Θα βρείτε ακόμα και χαλί με φιγούρες του Disney.

ΚΟΥΖΙΝΑ

ALTA LINEA
Α. Βουλιαγμένης 589, Αργυρούπολη, 210 9950.172 / Α. Κηφισίας 208, Χαλάνδρι, 210 6774.170-2 / Θηβών 43, Περιστερί, 210 5777.776

Πολλές διαφορετικές συνθέσεις κουζίνας και συνδυασμοί επίπλων, με έμφαση στο ντιζάιν και στην εφαρμογή του στο χώρο. Μπορούν να σχεδιάσουν ολόκληρη την κουζίνα σας, ανάλογα με τις ανάγκες και το γούστο σας.

ALTA PLUS
Σολωμού 6, Κηφισία, 210 6233.170

Για να αποκτήσετε την κουζίνα που ονειρεύεστε, χωρίς περιορισμούς, πρέπει να επισκεφτείτε την Alta Plus. Ένας μοναδικός χώρος για τους λάτρεις της υψηλής αισθητικής και της κορυφαίας ποιότητας στην κουζίνα. Με τη βοήθεια μιας ομάδας κορυφαίων συμβούλων θα φτιάξετε στο επιθυμητό αποτέλεσμα.

AVELON
10,5 χλμ. Εθν. Οδού Αθηνών-Λαμίας, Μεταμόρφωση, 210 2830.002 / Α. Βουλιαγμένης 122, Ελληνικό, 210 9648.796 / Θηβών 494 & Ισομενέως, 11λον, 210 2611.745 / Α. Κηφισίας 250-254, Χαλάνδρι, 210 6744.618 / Α. Μεσογείων 247, Ν. Ψυχικό, 210 6776.113 / Σας Μεταρχίας & Αλκιβιάδου 185, Πειραιάς, 210 4282.868, και άλλα 34 καταστήματα στην υπόλοιπη Ελλάδα

Όπως πολύ σωστά τονίζουν οι ίδιοι, εξειδικεύονται στα «συστήματα κουζίνας», δηλαδή σε όλα τα έπιπλα κουζίνας, αλλά και πέραν αυτών σε τραπέζιες, μηχανισμούς, αυτοματισμούς, αξεσουάρ, συστήματα φωτισμού και επιφάνειες εργασίας. Εξειδικευμένα στελέχη προσφέρουν τη γνώση και την εμπειρία τους.

BIENTE
Α. Βουλιαγμένης 593, Αργυρούπολη, 210 9968.053 / Α. Μεσογείων 237, Πεντάγωνο, 210 6773.300 / σε ακόμα 5 σημεία στην Ελλάδα και σύντομα νέα καταστήματα στο Χαλάνδρι και στην Ηλιούπολη

Έπιπλα κουζίνας ιταλικού ντιζάιν σε μοντέρνες και κλασικές φόρμες, με πρωτότυπους νεοχύτες, πάγκους κ.ά. Θα βρείτε και ντουλάπες για τα υπνοδωμάτια. Ξεχωρίζουν αυτές που ονομάζονται dressing room και έχουν χώρο για να δοκιμάζετε τα ρούχα σας. Μπορείτε να προμη-

θευτείτε κατάλογο της εταιρίας στο 210 6601.280

DASH
Α. Θηβών & Χρυσίπους 101, 11λον, 210 2615.366

Ό,τι ψάχνεις για την επίπλωση της κουζίνας, θα το βρεις εδώ. Σε μοντέρνες και κλασικές γραμμές, με ποικιλία τιμών, μπορούν να κατασκευάσουν έπιπλα σχεδιασμένα ειδικά για το σπίτι σου. Τα έπιπλά τους είναι γερμανικά, σε μεγάλη ποικιλία σχεδίων και χρωμάτων, και παραδίδονται στο σπίτι σε μικρό χρόνο παράδοσης.

ELITON
Ν. Κηφισία 17ο χλμ. Εθν. Οδού Αθηνών-Λαμίας, 210 6251.130-32 / Α. Βουλιαγμένης 372, 210 9956.532-3 / Α. Μαρμαρίων 75, 210 6048.611

Μεγάλη ποικιλία στα έπιπλα κουζίνας σε μοντέρνες και κλασικές γραμμές: από ντουλάπια μέχρι πάγκοι. Επίσης, ντουλάπες για υπνοδωμάτια.

EPENDYSI
Α. Κηφισίας 49 & Ζηριόη, Μορούσι, 210 6196.555, Α. Καραμανλή 66, Αχαρνάι, 210 2405.673, Logistic Center, Λέκας Κυρράλλου, Ασπρόπυργος, 210 5594.520

Στα καταστήματα της εταιρείας θα βρείτε ολοκληρωμένες λύσεις για το μπάνιο και την κουζίνα σας. Απευθύνεται σε όλους όσους ο χώρος του μπάνιου σημαίνει χαλάρωση και ο χώρος της κουζίνας απόλαυση, δηλαδή σε όλους μας. Τα είδη του συνδυάζουν τη λειτουργικότητα με το design και την πρωτοτυπία με την αντοχή, ικανοποιώντας ακόμα και τις πιο απαιτητικές προτιμήσεις.

EPIPLUS
Σεβαστιού 6 & Αιδίνιου 3, Νέα Ερυθραία, 210 6208.000

Στα καταστήματα της Epiplus θα διαλέξετε ανάμεσα σε κουζίνες με «άρωμα» ελληνικό, οικιακές συσκευές και έπιπλα μπάνιου στις διαστάσεις που έχει ο χώρος σας, καθώς και πόρτες εξωτερικές και εσωτερικές. Άριστης ποιότητας υλικά, χειροποίητη τεχνική, τιμές προσιτές σε όλους και τοποθέτηση από την ίδια την EpiPlus.

FRANKE
FRANKE SHOWROOM - Α. ΞΒΔΑΟΣ Α.Ε.Ε. - Α. Κηφισίας 332, Χαλάνδρι, 210 6895.990-2

Φινό σύγχρονο ντιζάιν, ελβετική αξιοπιστία και εγγυημένη τεχνολογία. Τα πάντα γύρω από τις εντοχιζόμενες συσκευές κουζίνας, πλήρης γκάμα και όλων των υπόλοιπων ηλεκτρικών συσκευών, νεροχύτες και μπαταρίες νερού υψηλής τεχνολογίας και εξαιρετικής ποιότητας (γιατί όπως τονίζουν και οι ίδιοι το 70% της δουλειάς κουζίνας γίνεται πάνω από το νεροχύτη, οπότε οφείλει να λειτουργεί στην τελεία και αξίζει να είναι καταίσθητος). Επιπλέον, ολόκληρη η συλλογή από τα περίφημα ανοξείδωτα συστήματα ειδών υγιεινής

και μπάνιου της εταιρείας.

NEOSET ΚΟΥΖΙΝΑ
Α. Μεσογείων 322, Αγ. Παρασκευά, 210 6515.598 / Α. Βουλιαγμένης 413, Ηλιούπολη, 210 9952.161 / Θηβών 410, 11λον, 210 5786.266 / Α. Κηφισίας 190, Κηφισία, 210 6236.555 / Ευελπίδων 56 & Παζών, Κυψέλη, 210 8257.150

Έπιπλα για την κουζίνα σε διαφορετικά στιλ, από hi-tech μέχρι κλασικό, ποικιλία αξεσουάρ και μηχανισμούς για συρτάκια κουζίνας που τα κάνουν πιο λειτουργικά και με μεγαλύτερη δυνατότητα αποθήκευσης.

PETCO
Α. Κηφισίας 3, Ακασόπουλο, 210 6837.400

Το motto της εταιρίας είναι «δικαιολογημένα» «τεχνολογία και αισθητική». Εδώ, θα βρείτε από τις πιο ωραίες ηλεκτρικές συσκευές, καθώς και έπιπλα και ντουλάπια που θα κάνουν τη κουζίνα έναν από τους πιο ντιζάιν τους χώρους του σπιτιού. Ναι.



εδώ θα βρείτε και τα ωραιότερα εμφάνισης και εξαιρετικές τεχνολογίες ψυγεία SMEG σε άπειρες εκδοχές και χρώματα.

PROTECTA
Νικ. Τσιμπούρα, Παιονία, 210 6685.000 / Α. Κηφισίας 210, Χαλάνδρι, 210 6727.228 / Α. Βουλιαγμένης 100, Ελληνικό, 210 9630.780 / Α. Αμφιθέας 155, Π. Φάληρο, 210 9828.113 / Ισομενέως 88, 11λον, 2610.007 / Γρηγορίου Λαμπρόκη 76, Πειραιάς, 210 4225.768 / Θεσσαλονίκη, Ανδρόνικουπόλεως 53, Καλαμαριά, 2310 445.225

Μεγάλη γκάμα ειδών για το σπίτι: πόρτες ασφαλείας, έπιπλα κουζίνας, ντουλάπες, ξύλινα κουφώματα. Μπορείτε να συνδυάσετε το ιταλικό design με την προστασία υλικών υψηλής ποιότητας που υπογράφει η πείρα των 20 χρόνων τους στο χώρο της κατοικίας.

SNIDERO
Α. Κηφισίας 170, 210 6740.970 / Γ. Σεπτεμβρίου 49, 210 8235.965

Πρακτικές και καλαίσθητες ιταλικές κουζίνες, σε ποικιλία προτάσεων στο design και το χρώμα. Εδώ μπορείτε να φτιάξετε την κουζίνα σου σε παραδοσιακό ή μοντέρνο στιλ και να εφοδιαστείς με αξεσουάρ, σκεύη και έπιπλα κουζίνας.

STAMATELOPOULOS
Αγίας Παρασκευάς 70, Αγ. Ανδρόνικου, 210 2693755, e-mail stamjohn@acsm.gr

Οικογενειακή επιχείρηση που κατασκευάζει χειροποίητα έπιπλα κουζίνας, μπάνιου και ντουλάπες σε τιμές πολύ προσιτές. Μπορούν να σχεδιάσουν ολόκληρη την κουζίνα σας ανάλογα με τις ανάγκες σας. Παράλληλα αναλαμβάνουν κατασκευές σε μικροέπιπλα καθώς και μικρά ή μεγάλα μαστορέματα.

ΜΠΑΝΙΟ

AMARILIO
Α. Κηφισίας 258, Χαλάνδρι, 210 6744.880 / Λεωφ. Βουλιαγμένης 44-46, Βούλα, 210 8991.950 / Στάκ, Λεωφ. Μαρκοπούλου Πατισίων, 8ο χλμ., Κορυμνί, 210 6627.386

Όλα όσα χρειάζονται για το μπάνιο σε πολύ μεγάλη ποικιλία και καλές τιμές. Η πλήρης γκάμα του οίκου Villero & Boch, ολοκληρωμένες προτάσεις και μεμονωμένα κομμάτια σε ύφος κλασικό και μοντέρνο.

BAGNO FANTASIA
Αλίου 91, Αλιππο, 210 9969.569

Έπιπλα μπάνιου, μπαταρίες, αξεσουάρ με άποψη στο ντιζάιν και καλόγουστα στη λεπτομέρεια. Θα βρείτε μοντέρνα έπιπλα μπάνιου από σίδηρο και γυαλί αλλά και πιο κλασικά κομμάτια, με ξύλο μασίφ και άρωμα εποχής. Ακριβώς ό,τι χρειάζεται ένα μπάνιο με φαντασία.

EMCO LINE
Δουκίσσης Πλακετίας 5, Μελάσια, 210 6138.310

Ξεχωρίζει για τις λιτές γραμμές και την ποικιλία στα χρώματα και τα υλικά. Θα βρείτε όλα τα είδη υγιεινής, από υδρομασάζ έπιπλα και αξεσουάρ μπάνιου. Μέχρι και δομικά υλικά.

ΗΛΙΟΠΟΥΛΟΣ Α.Ε. - "BATHROOM"
Α. Κηφισίας & Σολωμού 1, Α. Κηφισίας 283, Κηφισία, 210 6233.460 / Α. Βάρης-Κορυμνίου 12, Βάρη, 210 8996.009

Το "Bathroom" υποστηρίζει από τη μακρόχρονη πείρα της Ηλιόπουλος Α.Ε., μιας από τις μεγαλύτερες και παλαιότερες εταιρίες σε αυτά και σε όλα τα συναφή είδη, και εστιάζει το ενδιαφέρον της στο συνδυασμό σχεδιαστικής τελειότητας και άριστης ποιότητας. Διαθέτει δημιουργίες των ισπανι-

κών οίκων Cosmic και Antonio Miro By Altro, του ιταλικού οίκου Flaminia και του γερμανικού Laufen by Alessi. Όσοι αγαπούν τα πιο κλασικά σχέδια θα εντυπωσιαστούν με τη μεγάλη συλλογή ειδών του πασιγγνωστού οίκου Samuel Heath, όπως και με τα φινετσάτα σχέδια του ιταλικού οίκου Devon & Devon. Οι λάτρεις του Hi-tech, μοντέρνου και μίνιμαλ ντιζάιν θα ενθουσιαστούν με τις μπαταρίες των οίκων Gessi και Bongio, τις δημιουργίες του ισπανικού οίκου Supergrif και τα αξεσουάρ του οίκου Bertocci.

IDEAL STANDARD
Λεωφ. Μεσογείων 326, Αγία Παρασκευά, 210 6544.077 και σε αρκετά ακόμα μαγαζιά στην Αττική και στην υπόλοιπη Ελλάδα

Γνωστό για την ποιότητα και την ποικιλία του στα είδη υγιεινής. Μοντέρνα κομμάτια που τα υπογράφουν διάσημοι σχεδιαστές όπως ο Marc Newson και ο Saddler, σε φωτεινά χρώματα και ανάλαφρη διάθεση, αλλά και πιο «καλαρά», έπιπλα και αντικείμενα για το μπάνιο. Επίσης, υδρομασάζ, καμπίνες, ντουζιέρες, παιδικό μπάνιο, home spa κ.ά.

INTERNI BY MODA BAGNO - N. BAPBEPH A.E.
Αναπαύσεως 50, Βριλήσσια, 210 8032.902

Όνομα πασιγγνωστο και συνώνυμο με την άριστη ποιότητα και την πρωτοπορία στο design στο χώρο του μπάνιου και της κουζίνας. Θα βρείτε δάπεδα, πλακάκια, επενδύσεις, καμπίνες λουτρού, είδη κηχαλερίας, σάουνες και υδρομασάζ, είδη υγιεινής και αξεσουάρ, υδραυλικά είδη υψηλών απαιτήσεων και είδη κρουνοποιίας. Εδώ θα βρείτε και τις περίφημες ψηφίδες του οίκου Bisazza για να φτιάξετε κατασκευές όχι μόνο στο μπάνιο αλλά και –γιατί όχι– στο σαλόνι. Εξυπακούεται και τα μεγαλύτερα ονόματα σχεδιαστών και οίκων παραγωγής.

ΚΥΠΡΙΩΤΗΣ
Εκθεση-αποθήκη: Πλαταιών & Δήμητρος 3, Περάσι, 210 4145.120
Κατάστημα Ανθοσίας: Παρόδρομος Αττικής Οδού, Εξόχος 14, 210 6607.660

Εδώ θα βρεις μία μεγάλη γκάμα σε είδη υγιεινής, υδρομασάζ, έπιπλα μπάνιου, μπαταρίες μπάνιου, αξεσουάρ, πλακάκια και έπιπλα κουζίνας, νεροχύτες, απορροφτήρες. Έχει εξειδικευμένο προσωπικό, που θα σου κάνει συγκεκριμένες προτάσεις για το χώρο σου με προϊόντα από γνωστούς οίκους που αντιπροσωπεύει.

NIVECO
Ποσειδάωνος 46, Π. Φάληρο, 210 9883.847

Πολλά είδη μπάνιου από διεθνείς οίκους του εξωτερικού και τα περισσότερα από την εταιρεία Hansgrohe, για την οποία σχεδιάζουν πολλοί διάσημοι designers, μεταξύ των οποίων και ο Phillippe

Starck. Από μίνιμαλ γραμμές μέχρι και πολυτελείς λεπτομέρειες σε όλα τα είδη μπάνιου και επιπλέον: έξτρα υπέρκομψη υδρομασάζ, θαλάμους για ντους και ατμόλουτρα με ξύλινες σάουνες.

PAPAPOLITIS
Α. Βουλιαγμένης 72, Βούλα, 210 9658.883, Αντινόρος 21, Παγκράτι, 210 7218.949, 16ο χλμ. Εθν. Οδού Αθηνών-Λαμίας, Ν. Κηφισία, 210 6254.500, 31ο χλμ. Αθηνών-Λαυρίου, Μαρκόπουλο Αττικής, 211 5001.500

Η εταιρεία Παπαπολίτης συνεχίζει δυναμικά την επιτυχημένη πορεία της στο χώρο του μπάνιου, της κουζίνας και του δαπέδου. Στα καταστήματά της θα συναντήσετε την ποιότητα, η οποία εξασφαλίζεται από τις εταιρίες που αντιπροσωπεύει, όπως Ideal Standard, Teuco, Franke, Grohe, Rex, Viva, Snaidero, Miele. Με την ευρεία γκάμα των προϊόντων της θα καλύψετε όλες τις ανάγκες για την ξεχωριστή δημιουργία του νέου σας χώρου.

ΣΑΠΟΥΝΤΗΣZ BATHROOM PLUS
Κασοδιστρίου & Ροιμέλης, Ν. Ιωνία, 210 2712.908

Όλα τα είδη για το μπάνιο, από πλακάκια, πατώματα, μπανιέρες, μέχρι κρυστάλλινες καμπίνες για το ντουζ. Επίσης, εδώ θα βρεις μινι-πινίνες και υπέροχα spa. Όλα φέρουν τις υπογραφές γνωστών οίκων από το εξωτερικό (Grohe, Keramag, Tubes).

TEUCO GEMINI
23 χλμ Λεωφ. Μαρμαρίων, Πικέρμι, 210 6036.266

Εδώ θα βρεις τις σωστές λύσεις για όλα τα δωμάτια του σπιτιού. Ο εξοπλισμός του καλύπτει από υλικά όπως κεραμίδια, πλακάκια, σύνθετες πλάκες, ταπετσαρίες, έπιπλα κουζίνας και σαλονιού, μέχρι πιο πολυτελή κομμάτια για το μπάνιο: σπα, χαμάμ και σάουνα.

ΦΙΑΚΕΡΑΜ JOHNSON
Εκθεσιακό κέντρο Θεσσαλονίκης, Λορέτου 21, 23, & 25, 5ο χλμ. Καλαμαριάς, 2310 494.300. Εκθεσιακό κέντρο Αθηνών, Κηφισίας 198, Ν. Ψυχικό, 210 6711.311

Τα πλακάκια έχουν μια δυναμικά στο χώρο μας, όχι μόνο για τη χρηστικότητα τους αλλά και ως επιλογή διακόσμησης. Εδώ θα βρεις μία από τις μεγαλύτερες γκάμες της αγοράς. Πλακάκια σε διάφορες διαστάσεις και χρώματα για πρωτότυπες διακοσμήσεις σε εσωτερικούς και εξωτερικούς χώρους του σπιτιού, είτε θέλεις να «ντύσεις» τα δάπεδα, τους τοίχους, ακόμα και την πισίνα.

VENETI
Α. Κηφισίας 246, Χαλάνδρι, 210 6777.080-2 / Κηφισού & Μιρβάνα, Αθήνα, 210 8542.731

Νέες προτάσεις και ιδέες από γνωστούς οίκους του εξωτερικού και της εγχώριας αγοράς. Μπορούν να σας δώσουν ολοκληρωμένες λύσεις για τον εξοπλισμό της κουζίνας και του μπάνιου, ανάλογα με το

γούστο σας και την ατμόσφαιρα που θέλετε να δημιουργήσετε, είτε πρόκειται για ένα ζεστό χώρο είτε για χώρο με hi-tech προσανατολισμό.

ΦΩΤΙΣΤΙΚΑ

ARTEMIDE / PROLIGHT
Σόλωνος 34, Κολωνάκι, 210 3646.770-74-75 /
Κηφισίας 200, Κηφισιά, 210 6233.537-38

Φώτα που φέρουν τις υπογραφές των : Artemide, Megalit, DZLight, Tre Ci Luce, Lucitalia, Castaldi, Norlight, Lumina κ.ά. Για σπίτια και επαγγελματικούς χώρους όπου τα φωτιστικά όχι μόνο διακοσμούν οροφές, δάπεδα, γραφεία, αλλά συγχρόνως «σκηνοθετούν» την καθημερινότητά μας και ο φωτισμός τους «λούζει» τις επιθυμίες μας. Με δυο λόγια, φωτιστικά για να 'χεις να θαυμάζεις.

DAZZLE

Α. Κηφισίας 189, Μαρούσι, 210 8060.247

Ένα κατάστημα που «ρίχνει φως» σε κάθε χώρο του σπιτιού. Εδώ θα καλύψετε κάθε ανάγκη σε επαγγελματικό, αρχιτεκτονικό, εσωτερικό και εξωτερικό φωτισμό. Ένας χώρος με φωτιστικά σύγχρονα design και τα υψηλότερα standard σε επίπεδο λύσεων, εξυπηρέτησης και συνεργασίας.

LA MURRINA

Αλωπεκίς 8, Κολωνάκι, 210 7259.246

Αν θέλεις το σπίτι σου να αστράφτει από τα κρύσταλλα murano, αυτή είναι η εταιρεία με τη μεγαλύτερη συλλογή φωτιστικών. Αποφασίζεις ποιο παραμύθι θέλεις να ζήσεις και μπορείς να επιλέξεις μεταξύ σύγχρονου, κλασικού ή βενετσιάνικου στιλ, ή ένα από τα πολλά διακοσμητικά του αλλά και χρηστικά αντικείμενα. Μπορείς επίσης να βρεις κοσμήματα murano, επαγγελματικά αντικείμενα ακόμα και μπομπονιέρες.

ΛΥΧΝΟΣΤΑΤΗΣ

Α. Κηφισίας 154, Ν. Ψυχικό(κόμβος Κατεχάκη),
210 6729.230

Μεγάλη γκάμα από φωτιστικά που καλύπτουν κάθε γούστο. Θα βρείτε επιτραπέζια, οροφής, απλικές, επιδαπέδια με ιδιαίτερα σχέδια και ντιζάιν που πολλές φορές δανειζεται την έμπνευσή από τα μοτίβα της φύσης. Από τα πιο παλιά και γνωστά καταστήματα στο είδος, κάνει μελέτη του χώρου σας και μπορεί να εφαρμόσει τις δικές σας μοναδικές και πρωτότυπες ιδέες.

RICHE

Α. Κηφισίας 204, Κηφισιά, 210 8011.517

Το καινούργιο κατάστημα στα βόρεια προάστια του Μάρκου Βουζουνεράκη (δικό του και το άνωθεν LUMINART). Άνετος χώρος σύγχρονου σχεδιασμού, με έμφαση στα φωτιστικά μοντέρνου ντιζάιν (εταιρίες OLUCE και PRADINA) και όχι

μόνο. Εδώ θα βρείτε και αντικείμενα του οίκου ETRO (μπουρνουζία, πετσέτες κ.ά.).

ΡΟΥΓΑ

Πλ. Δεξαμενής, Κολωνάκι, 210 3605.954

Χειροποίητα φωτιστικά από μασίφ μπρούντζο με διάφορων ειδών πατίνες, αληθινές οπαλίνες ή γυαλιά βιτρό σε μεγάλη ποικιλία σχεδίων που άλλοτε αγαπούν την art deco, άλλοτε τις ρουστίκ τάσεις και άλλοτε αφήνονται σε νσίφ σουρεαλιστικές εμπνεύσεις, χωρίς να αποκλείονται και οι περιπτώσεις που συνδυάζουν διακριτικά και τις τρεις τάσεις μαζί. Με τον τρόπο τους όλα τα φωτιστικά στη Ρούγα φέρουν υποδορίως μια πολύ ενδιαφέρουσα ελληνικότητα.

ΦΩΤΟΑΙΣΘΗΣΙΣ

Α. Κηφισίας 253, Κηφισιά, 2106236.740,
info@fotoesthissis.com,
www.fotoesthissis.com

Σύγχρονες προτάσεις φωτισμού, που παρουσιάζονται με πρωτοποριακό τρόπο σ' ένα πενταώροφο κτίριο 2.500 τ.μ. Θα βρεις φωτιστικά εσωτερικών-εξωτερικών χώρων από 150 κορυφαίους οίκους του εξωτερικού, τους περισσότερους σε αποκλειστικότητα, καθώς και σύγχρονες ιδέες, προηγμένη τεχνολογία, ποιότητα υλικών, λύσεις για τις ανάγκες κάθε χώρου. Στο ίδιο κτίριο και η μελετητική εταιρεία **ΦΩΤΟΔΙΑΠΛΑΣΗ** (210 6236.741, info@foto diaplasi.com, www.fotodiaplasi.com), που δραστηριοποιείται στη μελέτη αρχιτεκτονικού φωτισμού δημοσίων και ιδιωτικών έργων, με προτάσεις που βασίζονται σε διεθνή τεχνονομία, πρωτοποριακές εφαρμογές και δημιουργικές λύσεις. Με δυο λόγια, εδώ μπορείς να βρεις τον τρόπο να φωτίσεις το σπίτι σου και ταυτόχρονα να βάλεις την τέχνη στην καθημερινότητά σου.

VASSALOS ALEXIS

Αλ. Παναγοπούλη 63, Ν. Ιωνία, 210 2790.374

Η δεύτερη γενιά –ο γιος δηλαδή– της γνωστής οικογένειας που εδώ και χρόνια ασχολείται με τον κόσμο των φωτιστικών. Θα βρείτε πολλές προτάσεις για κάθε χώρο του σπιτιού με πρωτότυπα μοντέλα από ευρωπαϊκούς οίκους αλλά και υπέροχα φωτιστικά που σχεδιάζει ο ίδιος ο ιδιοκτήτης. Μπορείτε να του πείτε και τις δικές σας ιδέες και να τις κατασκευάσει. Πολύ καλές τιμές.

VIOKEF

Κεντρική οδό 26ο κλμ. Βάρης-Κορωπίου,
Κορωπί, 210 6626.495

Τεράστια συλλογή ποιότητων και σχεδίων. Πολύ ενδιαφέρουσα η σειρά Lusso που συνδυάζει σουρεαλιστικά στοιχεία μεταμοντέρνου σχεδιασμού, με φυσικά γυα-

λιά και κλασικούς κρυστάλλους πολυελαίων.

ΕΙΔΗ ΑΛΟΥΜΙΝΙΟΥ - ΔΑΠΕΔΑ

ΕΥΡΟΠΑ

56ο κλμ. Αθηνών-Λαμίας, Οινόφυτα Βοιωτίας,
22620 32202 / Κεντρική Έκθεση: Κηφισίας 120,
Μαρούσι, 210 8021.317 / Α. Βουλιαγμένης
122, Ελληνικό / 16ο κλμ. Λεωφ. Αουρίου, Παι-
νία / Θεσσαλονίκη - Πάτρα - Βόλος - Ηράκλειο
Κρήτης - Άρτα - Τρίπολη - Ξάνθη
Γραμμή εξυπηρέτησης: 22620 321100

Θα μπορούσε να ονομάζεται και η πηγή του αλουμινίου. Ειδικεύεται στο συγκεκριμένο υλικό και μπορείς να βρεις όλα τα αλουμινένια προϊόντα για το σπίτι σου: πόρτες, παράθυρα, ρολά, εσωτερικά χωρίσματα, σίτες, συρόμενα συστήματα, υαλοπτάσματα κ.ά.

ΜΟΥΡΙΚΙΣ S.A.

Παρνασσού 4, Ρέντη, 210 4910.103, 17ο κλμ.
παραπόρτιο Εθ. οδού Αθηνών Κ.Κηφισιά, 210
6205.465

Εδώ θα φροντίσουν την ξύλινη επένδυσή του σπιτιού σου σε όλα στα στάδια της επεξεργασίας του. Μπορείς να φτιάξεις ξύλινα δάπεδα με πολλές διαφορετικές τεχνικές και ποιότητες, να βρεις υλικά υποστήριξης και συντήρησης ξύλου, και διάφορα ξύλινα υλικά για επένδυση και κατασκευή. Μια μεγάλη βιομηχανία με πείρα πολλών ετών στο αντικείμενο.

ΡΟΥΣΣΕΤΟΣ

Α. Βουλιαγμένης 287, Αγ. Δημήτριος, 210
9700.500, 210 9760.520, 210 9703.034

Το ξύλινο δάπεδο μπορεί να ομορφαίνει το σπίτι αλλά η επιλογή υλικού είναι καθοριστική. Εδώ θα βρεις ξύλινα δάπεδα υψηλής ποιότητας, σε μεγάλη γκάμα χρωμάτων, διαστάσεων και σχεδίων. Θα σου δώσουν και απλές συμβουλές για να συντηρήσεις το ξύλινο πάτωμά σου για πάντα.

ΗΧΟΣΥΣΤΗΜΑΤΑ ΗΛΕΚΤΡΙΚΑ ΕΙΔΗ

BANG & OLUFSEN STORES

Βουκουρεστίου 18, Κολωνάκι, 210 3624.208

Τι βαρύνει περισσότερο για να προτιμήσει κανείς ένα ηχοσύστημα B&O απ' οποιοδήποτε άλλο – η υψηλή πιστότητα του ήχου του ή ο σχεδιασμός του που ανέκαθεν αποτελούσε ορόσημο της εποχής του; Η σωστή απάντηση, που τεκμηριώνεται από την 80χρονη πορεία της εταιρίας, είναι ο συνδυασμός των δύο, ή χρησιμοποιώντας τα λόγια των ιδρυτών της: «η δύναμη να αμφισβητούμε τα συντησμένα, αναζητώντας την καινοτομία μέσα από μακροχρόνιες εμπειρίες».

BIANE – MAYTAG

Αγ. Κωνσταντίνου 22-24, Μεταμόρφωση, 210
2842.955-9, Θεσ/νίκην, 26ης Οκτωβρίου 42,
2310 555.322

Αν ψάχνεις για οικιακές συ-

σκευές υψηλής τεχνολογίας που κάνουν τη διαφορά, εδώ θα βρεις μια μεγάλη ποικιλία σε ψυγεία και καταψύκτες με την υπογραφή μεγάλης αμερικανικής εταιρείας. Μπορείς να διαλέξεις μεταξύ πολλών μοντέλων, χρωμάτων και σχεδίων που ταιριάζουν με την κουζίνα σου και εξυπηρετούν κάθε πρακτική ανάγκη. Μετά την αγορά, αν χρειαστείς κάποια συμβουλή ή επιδιόρθωση, ένα εκτεταμένο δίκτυο τεχνικών υποστήριξης από την ίδια την εταιρεία είναι έτοιμο να σε βοηθήσει.

BOSCH

Κηφισού 162, Περιστέρι, 210 5701.200

Η συλλογή τους αριθμεί μεγάλη ποικιλία συσκευών και εργαλείων. Ηλεκτρικές συσκευές για το σπίτι, ελεύθερες ή εντοιχισμένες, χρηστικές μικροσυσκευές που θα σου λύσουν τα χέρια και πολλά εργαλεία για τους οπαδούς της DIY διακόσμησης. Επίσης, μοντέρνα συστήματα ασφαλείας και πολλές τεχνολογικές προτάσεις για τη λειτουργία και την άνεση της κατοικίας.

ELECTROLUX ΕΛΛΑΣ ΑΕ

Στα καταστήματα Expert, Αριστείδου 2, Αθήνα,
210 3235.922

Η σουηδική αυτή εταιρεία είναι από τις πιο γνωστές στο

χώρο των οικιακών συσκευών διεθνώς, με κομμάτια απλά, λειτουργικά αλλά και τελευταίας τεχνολογίας. Ειδικεύεται στις κουζίνες, ψυγεία, πλυντήρια πιάτων, air conditions, ηλεκτρικές σκούπες και στεγνωτήρια, για το σπίτι αλλά και επαγγελματικούς χώρους.

ΚΩΤΣΟΒΟΛΟΣ

Πλ. Κατζιά, 210 2801.161

Από τα παλιά καταστήματα του είδους με ηλεκτρικά και ηλεκτρονικά είδη, σε πολύ χαμηλές τιμές. Πέρα από τα «απαραίτητα», εδώ θα βρεις τηλεοράσεις plasma, play station, MP3, φωτογραφικές μηχανές, κομπιούτερ κ.ά.

LG ELECTRONICS ΕΛΛΑΣ Α.Ε.

Α. Ποσειδώνος 5 & Λοκρίδος, Μοσχάτο, 210
4800.500

Θα βρεις από κινητό τηλέφωνο μέχρι ψυγείο, πλυντήριο, σκούπα, τηλεόραση, ή ακόμα καλύτερα, σύστημα home theatre. Θα εκουχυρονίσσεις το σπίτι σου με προσίτες τιμές.

MEDIA MARKT

Λεωφ. Κηφισίας 49, Μαρούσι, 211 1809.800

Καινούργιο κατάστημα με ηλεκτρικά και ηλεκτρονικά είδη. Μόλις άνοιξε το πρώτο κατάστημα από τα 20 που θα ακολουθήσουν. Επώνυμα η-

λεκτρικά είδη που ξεπερνούν τα 120.000 κομμάτια σε πολύ χαμηλές τιμές οι οποίες απευθύνονται στην πελατεία που κατευθύνεται από την τιμή.

MIELE

Α. Μεσογείων 257, Ν. Ψυχικό, 210 6794.444

Θα εξοπλίσες το σπίτι σου με όλες τις απαραίτητες οικιακές συσκευές υψηλής τεχνολογίας με λιτό και κομψό design. Ακόμη, μηχανές καφέ, μικροκύματα, πλυντήρια (για μια ζωή) μέχρι σιδερωτήρια και φούρνους ατμού.

ΜΠΕΝΠΡΟΥΜΠΗ

Αγίου Θεωά 27, Παράδεισος - Μαρούσι,
210 6199.300

Μια από τις μεγαλύτερες εταιρείες οικιακού και επαγγελματικού εξοπλισμού. Μπορεί όλοι να γνωρίζουν πως διαθέτουν π.χ. κύτρες σαν τις SEB, ή χρήσιμες ηλεκτρικές μικροσυσκευές σαν εκείνες της BABYLISS, αλλά λίγοι γνωρίζουν ότι διαθέτουν και τους αφανείς ήρωες της κουζίνας όπως είναι τα γυαλικά DURALEX, καθώς και πλήρη συλλογή λευκών ειδών, τόσα που εύλογα θα έλεγε κανείς ότι προσφέρουν όλο (τον επώνυμο) κόσμο του σπιτιού. (Εξυπακούεται ότι διατίθενται και όλα τα σχετικά ανταλλακτικά και αναλώσιμα) →



ΚΟΥΖΙΝΑ - ΝΤΟΥΛΑΠΑ
ΜΠΑΝΙΟ - ΠΟΡΤΑ
μικροέπιπλα - μαστορέματα

Σταματελόπουλος Ιωάννης
Αγ. Παρασκευής 70, Αγ. Ανάργυροι, τηλ. / fax.: 210 2693.755
εργ.: 210 8322.512, κιν.: 6937 199784
email.: stamjohn@acsmi.gr

PHILIPS ΕΛΛΑΣ Α.Ε.

Λ. Κηφισίας 44, Μαρούσι, 210 6162.000, 210 6162.466

Ολοκληρωμένες τηλεπικοινωνιακές λύσεις, τηλεφωνικές συσκευές, ηλεκτρονικοί υπολογιστές, δίκτυα κ.ά. από δύο κολοσσούς, οι οποίοι από φέτος συμπεράτουν: τη NEC Corporation και τη Royal Philips Electronics. Για επιχειρήσεις –κάθε τύπου και μεγέθους– παρέχονται λύσεις, τεχνική υποστήριξη και υπηρεσίες εκπαίδευσης χρηστών. Μαζί με όλα αυτά και μια μεγάλη γκάμα εύχρηστων ηλεκτρικών οικιακών συσκευών.

ΡΑΔΙΟ ΚΟΡΑΣΙΔΗΣ

Δραγατσίου 6, Αθήνα, 210 3310.125, 210 3222.366 / Λ. Μεσογείων 490, Αγία Παρασκευή, 210 6004.580 / Βασ. Σοφίας 126 & Φειδιππίδου 2, Αμπελόκηποι, 210 7776.289 / Παισίων 318, Άνω Πατήσια, 210 2286.410 και σε πολλά άλλα σημεία

Εδώ φροντίζουν τις οικιακές αλλά και ψυχαγωγικές ηλεκτρικές σου ανάγκες: από φούρνο μικροκυμάτων και κουζίνες, μέχρι δορυφορική και εξελιγμένα είδη πληροφορικής για τους κομπιουτεράδες. Επίσης οι άνθρωποι εδώ είναι καλοί, και θα σε βοηθήσουν να πληρώσεις τις «ανάγκες» σου με τον πιο συμφέροντα για σένα τρόπο.

SONY HELLAS

τηλ. 801 1192000

Σωστός τεχνολογικός παράδεισος. Θα ερπύσεις το σπίτι σου με home-cinema, συστήματα ήχου με τέλεια απόδοση, τηλεοράσεις, βιντεοπροβολείς, αλλά και πολλές φορητές ηλεκτρονικές συσκευές: ψηφιακές κάμερες, βιντεοκάμερες ακόμα και αξεσουάρ ήχου και εικόνας για το αυτοκίνητό σου.

ΑΝΤΙΚΕΣ

CATS&MARBLES

Φωκιάδου 12, Κολωνάκι, 210 3613.875

Δεν μπορείς να αποφασίσεις αν πρόκειται για γκαλερί ή μαγαζί! Σε πρώτη ζήτηση διακοσμητικά και αρχιτεκτονικά στοιχεία (ξύλινες πόρτες, ταβλάδες, μαρμάρινες κρήνες κ.λπ.) από την Ελλάδα και την Τουρκία. Οι τιμές είναι η ευχάριστη έκπληξη που δεν φαίνεται από τη βιτρίνα.

ΕΞΕΡΕΥΝΗΤΗΣ

Ηρακλείου 6, Κολωνάκι, 210 3627.159

Το μόνο κατάστημα με αντίκες, που έχει συγκροτημένη στιλιστική άποψη και ακολουθεί σαφή αισθητική κατεύθυνση, η οποία δεν είναι άλλη από το grand chic για καλλιεργημένους. Οι πιο ωραίοι παλιοί γαλλικοί πολυέλαιοι της πόλης, φίνια έπιπλα από την Άνω Ανατολή και μοναδικά χρυσά κοσμήματα από τις παραδοσιακές αγορές της Μεσοποταμίας και των μυθικών περικώρων της.

ΚΟΥΓΙΑΝΟΣ

Πλαυτάκου 17-19, Κολωνάκι, 210 3411.962 / Πλ. Αβυσσινίας, Μοναστηράκι, 210 3212.473

Μοναδικά κομμάτια αν θέλετε να γυρίσετε στην εποχή του 1900-1930. Επιπλα art deco, φωτιστικά και αντικείμενα τέλεια συντηρημένα, hit παλαιά τοπογραφικά τριπόδια που έχουν μετατραπεί σε επιδαπέδια φωτιστικά.

ΖΟΥΜΒΟΥΛΑΚΗΣ GALLERIES ARTS & ANTIQUES

Χάρητος 26, Κολωνάκι, 210 7252.488 / Αγαθοδαίμονος 37, Γκάζι, 210 3414.214

Παλιά αντικείμενα, δίσκοι σερβιρίσματος, έπιπλα και μικροέπιπλα, χρηστικά αντικείμενα και έργα τέχνης, που όλα τους κάπου φέρουν και κάποια γλυκιά ρουστίκ πινελιά. Κύρια χώρα καταγωγής τους η Γαλλία. Ωστόσο, δεν λείπουν και τα κομμάτια ελληνικής καταγωγής.

ΓΥΨΙΝΑ ΔΙΑΚΟΣΜΗΤΙΚΑ

MATCH MODERN MATERIAL TECHNIQUES

Σόλωνος 43 & Ομήρου, Κολωνάκι, 210 3636.704

Φωτιστικά, κορνίζες, επενδύσεις τοίχων που συνδυάζουν τη λιτότητα με την αρχοντιά και το παραδοσιακό με το μοντέρνο. Όλα γύψινα και από το γαλλικό οίκο Atelier Sedap. Διατίθενται, επίσης, οι hi-tech ψευδοροφές του οίκου Barrisol. Ακόμα, πολλές μοντέρνες λύσεις για δάπεδα εσωτερικών και εξωτερικών χώρων.

ΕΙΔΗ ΚΙΓΚΑΛΕΡΙΑΣ

ΗΛΙΟΠΟΥΛΟΣ Α.Ε.

Βύσσας 23, Αθήνα, 210 3215.108

Αξεσουάρ μπάνιο της εταιρίας Cosmic. Πανδαισία από πόμολα των εταιριών Olivari και Fusital. Διακοσμητικά φύλλα με μεταλλικό φινίρισμα για την επένδυση μεγάλων επιφανειών, της εταιρίας Sibuline. Πορσελάνινα πόμολα από τη Γαλλία του οίκου Brione. Αξεσουάρ για το τζάκι του γερμανικού οίκου Heibi και τεράστια συλλογή από πολύ κομμά γραμματοκιβώτια.

ΠΙΣΙΝΕΣ

PISCINES IDEALES

Δαβάκη 18, Πεύκη, 210 6148.400 / Λ. Λαυρίου 1221, Παιανία, 210 6028.081

Ένα επιτελείο από άριστα καταρτισμένους και εξειδικευμένους επαγγελματίες (βλ. αρχιτέκτονες, πολιτικούς μηχανικούς και μηχανολόγους) βοηθά τους πελάτες στο σχεδιασμό του τύπου πισίνας που ονειρεύονται. Επίσης, αναλαμβάνουν την κατασκευή της και παρέχουν 10ετή εγγύηση. Επιπλέον, διαθέτουν όλα τα απαραίτητα αξεσουάρ όπως π.χ. καλύμματα ασφαλείας ευρωπαϊκών (ελβετικών) και αμερικανικών προδιαγραφών, που προφυλάσσουν από ατυχήματα, ενώ ταυτόχρονα

προστατεύουν την πισίνα από φύλλα, σκόνη και ανεπιθύμητα σκουπίδια και περιορίζουν την εξάτμιση του νερού και την κατανάλωση χημικών προϊόντων καθαρισμού.

ΧΡΩΜΑΤΑ

BIBEXPOW

Βιομηχανία Βερνικιών & Χρωμάτων, Ελευσίνα, 801 1155600

Εδώ θα βρεις μια μεγάλη γκάμα βερνικιών, χρωμάτων και πλαστικών υλών με τα οποία μπορείς να χρωματίσεις αλλά και να συντηρήσεις ξύλινες και μεταλλικές επιφάνειες, τοίχους, δάπεδα κ.ά.

BERLING

Κεντρική διάθεση: Ομόνοια Βουνατίου - Θέα Πατριά Τ.Κ. 32011, 22620 31663

Όσοι έχουν ασχοληθεί με το «μυστικό» κόσμο των χρωμάτων και των πατινών (δηλαδή με τη ραχοκοκαλιά κάθε επιτυχημένου διακόσμου)



SILTAL

Συμμαχ. Οδός Ηρακλειού - Πόροδος Ηλιοπούλεως, Θεσσαλονίκη, 2310 694.406.7.8, και 2310 694.363

Οι ιταλικές εναλλακτικές ηλεκτρικές συσκευές Siltal κάνουν την εμφάνισή τους και στην Ελλάδα. Συσκευές που λειτουργούν αποκλειστικά με φυσικό αέριο ή σε συνδυασμό με ηλεκτρικό ρεύμα. Ό,τι απ' τα 2 πάντως και αν επιλέξετε, είναι εγκεκριμένα από την εταιρεία φυσικού αερίου, διαθέτοντας μηχανισμούς για την ομαλή και ασφαλή λειτουργία τους.

Ξέρουν πολύ καλά ότι τα προϊόντα Berling συνδυάζουν υψηλή ποιότητα, εντυπωσιακό designολογία έτοιμων αποχρώσεων και πολύ λογικές τιμές. Εκείνο που ίσως είναι λιγότερο γνωστό είναι ότι έχουν και όλες τις νέες και απαραίτητες τεχνικές προδιαγραφές που αποδεικνύουν την ευαισθησία της εταιρείας σε θέματα οικολογίας και περιβάλλοντος. Διατίθενται σε επιλεγμένα χρωματοπωλεία.

DULUXE

Τζωρτζ 9, Πλ. Κάνιγγος (210 3843.563)

Εάν ετοιμάζεσαι να βάψεις το σπίτι σου, εδώ θα βρεις μεγάλη ποικιλία χρωμάτων, τα κατάλληλα εργαλεία για το βάψιμο καθώς και υλικά για διαφορετικές τεχντροπίες.

KRAFT PAINTS

Λεωφ. Μεγαρίδος, Θέα Κιλιστήρι, Ασπρόπυργος Αττικής, 210 5519.500, τηλ. παραγγελιών 210 5519.601, Θεσσαλονίκη 2310 700.056

Μέσα από μια ολοκληρωμένη γκάμα ποιοτικών και επώνυμων προϊόντων που διαθέτει, προσφέρει ολοκληρωμένες λύσεις βαφής για προστασία και διακόσμηση όλων των επιφανειών ακόμα και για εξειδικευμένες ανάγκες. Με ανεπτυγμένη περιβαλλοντική συνείδηση και ευαισθησία προωθεί προϊόντα φιλικά προς το χρήστη και το περιβάλλον και ταυτόχρονα εγκαθιστά Σύστημα Περιβαλλοντικής Διαχείρισης Αποβλήτων.

VITEX

Θεσσαλονίκης 45, Μοσχάτο, 210 4835.000

Ποικιλία χρωμάτων για να βάψεις τους τοίχους του σπιτιού σου και ό,τι άλλο υλικό φανταστείς: προϊόντα περιποίησης ξύλινων επίπλων ή πατωμάτων, συστήματα ανάμειξης χρωμάτων και διάφορα υλικά για να συντηρήσεις αλλά και να γεμίσεις χρώμα το σπίτι σου.

ΚΑΤΑΣΚΕΥΕΣ-ΥΛΙΚΑ

ΤΣΑΦΑΣ ΜΙΛΤΟΣ

Νιόβης 38 (στο ύψος των Αχαρνών 220), Πατήσια, 210 8651.949

Το πλέξιγκλας έχει μπει δυναμικά στο χώρο της διακόσμησης εξαιτίας της πρακτικότητάς του και της «διάφανης» παρουσίας του. Εδώ θα σας φτιάξουν κορνίζες, μικροέπιπλα, θήκες για περιοδικά και ό,τι άλλο πρακτικό έπιπλο χρειάζεστε για το σπίτι. Μπορείτε να φτιάξετε και τις δικές σας ιδέες.

ΒΙΟΤΕΧΝΙΑ ΚΑΘΙΣΜΑΤΩΝ ΚΩΝ/ΝΟΣ ΑΘΑΝΑΣΟΠΟΥΛΟΣ

Λεωκωρίου 11 & Λεπενιώτου 29, Μοναστηράκι, 210 3231.194

Εάν σας αρέσουν τα καθίσματα από ψάθα, σχοινάκι ή βιεννέζικο καλάμι, κάντε μία βόλτα από εδώ. Θα σας πλέξουν καρέκλες αλλά θα επιδιορθώσουν και τις παλιές σας.

BLACK & DECKER ΕΛΛΑΣ Α.Ε.

Σπυρίδωνος 7 & Βουλιαγμένης 159, Γλυφάδα, 210 8981.616

Εδώ θα βρεις όλα τα γνωστά εργαλεία που χρειάζεται ένα σπίτι. Διεύρυνε την γκάμα τους με ένα ηλεκτρικό δρεπάνι ή με το επαναφορτιζόμενο κατασβίδι.

DECOMARKET

Σολωμού 46, πλ. Κάνιγγος, 210 3847.244, 693245.228

Θα σας βρουν ό,τι χρειάζεστε για να ανανεώσετε τους τοίχους και τα πατώματά σας. Πλαστικά πλακάκια με απεικονίσεις, δάπεδα από διάφορα υλικά, μπροντούρες για δωμάτια, ταπεταρίες κ.ά.

GENESIS

Πόντου 56, Πειραιάς, 210 4080.091-3

Για να προστατέψετε τον αγαπημένο σας καναπέ από τη σκόνη και τους λεκέδες

θα τον φέρετε εδώ για αδιαβροχοποίηση. Αυτό σημαίνει ότι θα μπορείτε να τον χαίρεστε άφοβα χωρίς να αφήνετε τα ίχνη σας.

ΚΑΣΙΜΑΤΗΣ Α. & ΣΙΑ Ο.Ε.

Χ. Τρικοπούλη 71-73 & Ερμού, Εξάρχεια, 210 3821.142

Πλαστικά δάπεδα σε απομίμηση ξύλου και μαρμάρου απλά ή διακοσμητικά. Ενδείκνυνται για τους πολυσύχναστους ή επαγγελματικούς χώρους και τα πολυπατημένα πατώματα λόγω της αντοχής και της εύκολης συντήρησής τους.

ΜΕΓΑΛΟΟΙΚΟΝΟΜΟΥ

Προβιθέλου 40, Αθήνα, 210 3216.536

Παλιό κλασικό μαγαζί με ειδικότητα στα αμπαζούρ, που θα φτιάξει για σας το καπέλο που πάντα θέλατε για το φωτιστικό σας.

METAL ΟΙΚΟ

Α. Πετροπούλου 76, Πετρούπολη, 210 5024.595

Πώς σας φαίνεται ένα τραπέζι για το σαλόνι που μιλάει με δέντρο; Εδώ θα σας φτιάξουν χειροποίητα έπιπλα από μέταλλο σε πρωτότυπα σχέδια. Το κάθε κομμάτι είναι μοναδικό.

ΣΥΛΕΜΠΟΡΙΚΗ ΗΛΙΟΥΠΟΛΗΣ

Υπερείου 18, Άνω Ηλιοπούλη, 210 9923.742

Εδώ θα βρείτε ξυλεία για να φτιάξετε τα έπιπλα ή τις κατασκευές σας από την αρχή. Μπορείτε να περδάσετε μία βόλτα και να ψάξετε στα δειγματολόγια τους το χρώμα και την ποιότητα που θέλετε.

SELMAN

Λ. Κηφισίας 26 & Παραδείσου 2, Παράδεισος Αμαρουσίου, 210 8172.840

Εάν θέλετε να βάλετε ένα έτοιμο πάτωμα πάνω από το παλιό, η λύση ακούει στο όνομα prifinished πάτωμα. Προστατεύει το προϋπάρχον, ανανεώνει το χώρο και αφαιρείται εύκολα αν αλλάξετε γνώμη. Θα βρείτε πάτωμα από τροπικά ξύλα αλλά και οξιά, δρυ, κερασσιά κ.ά.

SPIRINEX

Βαρβάκειος Στόα (από την πλευρά της Αρμούδιου στην φρουραγορά), Αθήνα, 210 3221.655

Μπορείτε να διακοσμήσετε το σπίτι σας ή τα έπιπλα με κοχύλια. Εδώ θα βρείτε φυσικά κοχύλια από όλες τις θάλασσες του κόσμου.

ΤΟ ΡΑΦΙ: ΟΤΙΑΣ' ΤΟ ΜΟΝΟΣ ΣΟΥ

Ελ. Βενιζέλου 12, Μεγίσσια

Μία μεγάλη γκάμα υλικών για να φτιάξεις μόνος τα έπιπλα σου: ξύλο, μέταλλο, πλαστικό, πλέξιγκλας, αλουμίνιο. Εάν θέλεις να το κάνεις μόνος σου, θα σου δώσουν ευχαρίστως κάποιες συμβουλές αλλά αναλαμβάνουν επίσης και οι ίδιοι την κατασκευή τους. ☺

ΘΕΣΣΑΛΟΝΙΚΗ 2310

ΕΠΙΠΛΑ

ABAX

Αδριανουπόλεως 22, Καλαμαριά, 486.623

Ralph Lauren Home Collection, Baker, Fendi Casa, επώνυμα έπιπλα, υφάσματα ποιότητας, φωτιστικά, αντικείμενα σπιτιού, αλλά και γραφεία αποκλειστικής εισαγωγής και διάθεσης.

AREA DOMUS

Γ. Παπανδρέου 94, 428.330

Οι Moroso, Porada και Flos είναι ανάμεσα στις εταιρίες επίπλων και φωτιστικών που έκαναν το Area Domus συνώνυμο της less is more αισθητικής κομψότητας στη διακόσμηση των ωραιότερων εσωτερικών χώρων στην πόλη.

ARTEMIDE

Γ. Παπανδρέου 92, 403.934

Φωτιστικά υψηλής τεχνολογίας και αισθητικής, επιτραπέζια, οροφής, σχεδιασμένα από μεγάλους σύγχρονους designers. Αναλαμβάνουν τη μελέτη και εγκατάσταση.

BO CONCEPT

Εθν. Αντιστάσεως 94, 453.458

Σκανδιναβικό design για έπιπλα και διακοσμητικά για όλο το σπίτι σε φόρμες λειτουργικές και οργανικές. Η συλλογή που ανακάλυψαν δυο φίλοι το χρόνο, επιτρέπει συχνές και ενδιαφέρουσες προσφορές! Τσεκάρτε τη «στροβιλιστή» πολυθρόνα.

DECORAMA ARTE

Γ. Παπανδρέου 39, 428.207

Vintage αυθεντικά έπιπλα και φωτιστικά από τις μαγικές δεκαετίες του '60 και του '70, διαλεγμένα ένα ένα από τον ιδιοκτήτη, αρχιτέκτονα και συλλέκτη Νίκο Βουκουκλαράκη, που αναλαμβάνει και τη διαμόρφωση εσωτερικών χώρων.

DIVANI & DIVANI BY NATUZZI

Λεωφ. Εθνικής Αντιστάσεως 94, 459.030

Καναπέδες, αεσοούρα, φωτιστικά δαπέδου, χαλιά, δερμάτινοι όγκοι, δυνατάτητα ειδικών παραγγελιών για εξοικονόμηση χώρου. Ιταλική κομψότητα, ποιότητα και άνεση προσίτη σε όλους. Επίσης, οίκ' όγκων συμβουλές διακόσμησης, 10ετής εγγύηση για καναπέδες και πολυθρόνες, δωρεάν παράδοση.

DOMUS

Μητροπόλεως 115, 232.988

Κομψά, ρομαντικά έπιπλα, α-

ντικείμενα, φωτιστικά αγγλικού και γαλλικού στιλ. Εισαγωγές από Γαλλία, Ιταλία Ισπανία. Το καλοκαίρι η πυξίδα δείχνει Ινδονησία και Φιλιππίνες.

JUNK SHOP

Αργυρουπόλεως 37, 424.634

Ο Θανάσης Μαυρομάτης φέρνει vintage έπιπλα και απίθανα διακοσμητικά αντικείμενα από τις δεκαετίες του '40, του '50 και του '60, από την Αγγλία και την Αμερική. Μια συλλογή νοσταλγική και άκρως ενδιαφέρουσα, σε τιμές πολύ ενδιαφέρουσες επίσης.

IKEA

12ο χλμ. Θεσ/νίκης-Περαιάς, 490.400

Έγιμε manía, όλοι έχουμε κάτι Ikea στο σπίτι μας. Από βερνικισμένες βιβλιοθήκες και βιβλιοθήκες μέχρι ποτιστήρια του ενός ευρώ και από μαχαιροπίρουνα μέχρι mousepad των 60 λεπτών.

KAPPAΣ-ΓΚΟΥΝΕΛΑΣ

Βούλγαρη 48-50, 327.770

Νεοκλασικά έπιπλα εισαγωγής και ελληνικά, ειδικές κατασκευές και ιδιαίτερα διακοσμητικά αντικείμενα σε ένα από τα πιο γνωστά καταστήματα της πόλης. Όλες οι ποιότητες, όλες οι τιμές.

KARTELL

Μητροπόλεως 92, 280.035

Plastic is Fantastic. Χρώματα και διαφάνειες για έπιπλα και φωτιστικά από συνθετικά υλικά που σχεδιάζουν, μεταξύ άλλων, ο Starck, ο Citterio και ο Arad. Θραύση κάνουν τα φωτιστικά και οι καρέκλες και οι βιβλιοθήκες «κοκκίνας», που είναι σαν να καταφθάνουν από το outer space.

ΚΟΥΡΤΗΣ

INHOUSE - JUNIOR - OFFICE: Εθνικής Αντιστάσεως 173, 478.700

Ένα από τα μεγαλύτερα ονόματα στο χώρο του επίπλου και της διακόσμησης. Εδώ θα βρείτε πολλές προτάσεις για κάθε χώρο του σπιτιού καθώς η εταιρεία διαθέτει πολλές σειρές που υπογράφονται από μεγάλα ονόματα του διεθνούς ντιζάιν και επίσης αντιπροσωπεύει τους καλύτερους οίκους του εξωτερικού. Γνωστή και για τα καλόγουστα και πολυτελή γραφεία της καθώς και για τις πολλές προτάσεις σε παιδικά δωμάτια.

MAISON COLONIALE

Εθν. Αντιστάσεως 94, 435.458

Ινδονησιακό, κινέζικο και ινδικό oriental χρώμα σε αυθεντικά έπιπλα και αντικείμενα,

για total look ή μικρές διακοσμητικές παρεμβάσεις στο σπίτι, σε ένα νέο κατάστημα.

ΜΑΡΜΑΡΙΔΗΣ

Δ. Γούναρη 7 & Στρατηγού Καλλάρη, 256.111 / 7ο χλμ. Θεσ/νίκης-Μουδανιών, 476.281 / Γεωργική Σχολή εναντι Καλαμαριά, 472.021

Μοντέρνα, αλλά και νεοκλασικά έπιπλα, με έμφαση στο κόκκινο χρώμα και σλόγκαν «δεν είναι έπιπλα, είναι έρωτας». Αξεπέραστος ο πενταθέσιος καναπές



πές γωνία και η ψυχαναλυτική πολυθρόνα αλλά Jill Sander.

ΝΕΟ ΚΑΤΟΙΚΕΙΝ

Εθν. Αντιστάσεως 137, 493.977

Καναπέδες, τραπεζαρίες, κρεβατοκάμαρες και υπέροχες βιβλιοθήκες σε λιτή και μοντέρνα σχεδίαση, ελληνικής κατασκευής και ελληνικής τιμής.

TAILOR MADE

Μοργκεντάου 6 & Προξ. Κορομηλά, 227.127

Ειδικές κατασκευές επίπλων εξαιρετικού σύγχρονου σχεδιασμού, από ιδιαίτερες ποικιλίες ξύλου σε συνδυασμό με απροσδόκητα υλικά, διά χειρός της αρχιτέκτονης Βερόνικας Παλαιοκρασά.

TAKAS

Νικ. Πλαστήρα 48, 324.340

Από το 1960, έπιπλα για όλους τους χώρους, λιτά και καλοφτιαγμένα, made in Thessaloniki, σε τιμές Θεσσαλονίκης. Αναλαμβάνουν τη μελέτη του χώρου σας, αλλά και τυχόν ειδικές κατασκευές, για home aficionado.

VIBEL

Αδριανουπόλεως 45, 449.730 / Μητροπόλεως 20, 250.310

Η χώρα του παραμυθιού σε παιδικά δωμάτια, όλο χρώματα και απίθανες λεπτομέρειες κατασκευής. Εξαιρετικές οι κουκέτες, σε συνδυασμούς λαχανί με πορτοκαλί, μεταμορφώνουν τις παιδικές κρεβατοκάμαρες.

ΥΦΑΣΜΑΤΑ - ΛΕΥΚΑ ΕΙΔΗ

COCOMAT

Π. Μελά 11, 266.696

Αποκλειστικά ελληνικά και βαμβακερά, τα λευκά είδη, οι

κουρτίνες, οι κουνοπιέρες και τα μαξιλάρια δαπέδου του Cocomat συμπληρώνουν μια συλλογή από έπιπλα για την κρεβατοκάμαρα. Φυσικό ξύλο, λιτός σχεδιασμός, πουπουλένιες νύχτες.

CRIFE

Βασ. Όλγας 212, 801.616

Εξαιρετική συλλογή από υφάσματα επιπλώσεων και κουρτίνες εισαγωγής από μεγάλους οίκους του εξωτερικού. Στεγάζε-

μαγειρικής, που θα σε βγάλουν από το δίλημμα τι να του φτιάξω του ακαίρετου.

DESIGN MARKET

Προξ. Κορομηλά 30, 272.491

Το τέλειο δώρο στον εαυτό σου ή στους καλύτερους φίλους σου. Τα χαριτωμένα, πρωτότυπα, design μικρά αντικείμενα που διαλέγει η Αλίκη All time classic σημείο αναφοράς σε γιορτές και επετείους.

DESIGN PLUS GALANIS

Μητροπόλεως 75, 224.458, 235.080

Χρηστικά και διακοσμητικά, ultra μοντέρνα αεσοούρα και έπιπλα εισαγωγής. Φουτουριστική, space pop ατμόσφαιρα, δίσκοι σερβιρίσματος διακοσμημένοι με γλιόκαμμένα surfer boys, «φιλόλιγνα» τασάκια δαπέδου. Σήμα κατατεθέν του καταστήματος ο ζωντανός ροζ παπαγάλος.

GALERIE ΝΤΟΡΑ ΠΕΓΚΑ

Προξ. Κορομηλά 19, 286.482 / Outlet Πέγκα 10ο χλμ. Θεσ/νίκης-Πολυγύρου, 462.020, Εμπορικό κέντρο Mediterranean Cosmos

Χαλιά κλασικά και σύγχρονα, που θα ντύσουν το σπίτι με τα συναρπαστικά χρώματα και αρώματα της Ανατολής, σε τιμές ανάλογα συναρπαστικές και... χειροποίητες. Ψυχή του μαγαζιού, ο ανήσυχος ταξιδευτής Σπύρος που θα σε κεράσει ζεστό τσάι στο πατάρι.

LAURA ASHLEY

Τσιμισκή 25 & Κομνηνών, 277.323

Λογική και ευαισθησία σε τιμές και ύφος, σε μια συλλογή λευκών ειδών, επίπλων και διακοσμητικών χαρακτηριστικά και σαγηνευτικά αγγλικά.

ΑΝΤΙΚΕΙΜΕΝΑ

ARTEMIDE

Γ. Παπανδρέου 92, 403.934

Φωτιστικά υψηλής τεχνολογίας και αισθητικής, επιδαπέδια, απλικές, επιτραπέζια, οροφής, σχεδιασμένα από μεγάλους σύγχρονους designers. Για ιδιωτικούς και δημόσιους χώρους, οι δημιουργίες της εταιρίας έχουν κερδίσει περίοπτες θέσεις σε μουσεία μοντέρνας τέχνης όλου του κόσμου. Η εταιρία αναλαμβάνει τη μελέτη, την εγκατάσταση και το service.

INK

Νικ. Φωκά 8, 266.695

Χειροποίητα μικρά αντικείμενα, φωτιστικά και αεσοούρα για το σπίτι. Ποικιλία υλικών, εκρηκτικές φόρμες και χρώματα, σε ένα μικρό κατάστημα με απόλυτα θετική ενέργεια.

MAIN VIEW

Τσιμισκή 104, 241.537

Η πλήρης συλλογή της Alessi, σε συνδυασμό με μια εξαιρετική σειρά από design αντικείμενα για το σπίτι και το γραφείο. Τα πιο στιλάτα δώρα, σε τιμές που αρχίζουν από €10.

M&M HOUSE

Μητροπολιτικού Ιωσήφ 10, 269.888

Έπιπλα σε αγγλικό ύφος, υφάσματα επίπλων, πανέμορφα αντικείμενα και εποχικά είδη δώρων για διακόσμηση με ρομαντική και ανάλαφρα κλασική διάθεση. Ντεσού, τα λευκά είδη από τα πιο περιζήτητα κομμάτια.

ΠΑΡΟΥΣΙΑΣΗ

Τσιμισκή 90, 251.595

Rosenthal, Laura Ashley, Versace, WMF, Leonard κ.ά., στον παράδεισο της πορσελάνης, του κρυστάλλου και των ειδών κουζίνας. Στο section «Παρουσίαση Χώρος» μεγάλη γκάμα από έπιπλα, μικροέπιπλα που θα κάνουν τη ζωή στην κουζίνα ευκολότερη.

STEREOSIS OBJECTS

Ικτινού & Ζευγίδος 3, 250.223

Ο Θανάσης Μπάμπης σχεδιάζει μοντέρνα, λειτουργικά και συλλεκτικά αντικείμενα από ξύλο, plexiglass και αλουμίνιο. Κανονικά έργα τέχνης.

STUDIO ΔΕΛΤΑ

Παπακρίστον 11, Καλαμαριά, 420.942

Διακοσμητικά έθνη αντικείμενα, εντυπωσιακά κεριά και βελούδινα ριχτάκια. Η νέα τρέλα του Ηρακλή Δούκα, γνωστού διακοσμητή και persona της πόλης.

ΜΠΑΝΙΑ-ΚΟΥΖΙΝΕΣ-ΔΑΠΕΔΑ

DAMASK

Εμπορικό κέντρο Eurotech, 13ο χλμ. Θεσ/νίκης-Μουδανιών, 491.815

Μοναδικά υλικά και τεχνικές για one of a kind μπάνια και δάπεδα από Tandelact και μπετόν, αυθεντικά μαροκινά πλακάκια, ιταλικά έπιπλα κουζίνας και εντυπωσιακές ταπετσαρίες εισαγωγής.

ΟΙΚΟΣΕΤ

Αδριανουπόλεως 37, 326.750

Έπιπλα κουζίνας, ντουλάπες και κρεβατοκάμαρες, ιταλικά και γαλλικά κατασκευής, σε μια συλλογή με στιλ που «αντικατοπτρίζει περισσότερο τον προσωπικό τρόπο ζωής και λιγότερο τις τάσεις της μόδας», σύμφωνα με το motto της εταιρίας. Μην αγχώνεστε, γιατί με την εταιρία συνεργάζονται επώνυμοι αρχιτέκτονες και διακοσμητές, έτοιμοι να διαθέσουν το know how στην υπηρεσία σας.

TRIPANI

Γεωργ. Σχολής 19, 478.741

Ειδικές παραγγελίες για εντυπωσιακά έπιπλα κουζίνας αλλά και ντουλάπες και dressing rooms σε μεγάλη ποικιλία υλικών κατασκευής και τιμών.

ΦΙΛΚΕΡΑΜ-JOHNSON

Έδρα-Εργοστάσιο-Εκθεσιακό κέντρο, Λαέρτου 21, 23 & 25, 06ός προς Γεωργική Σχολή, 5ο χλμ. Καλαμαριά, 494.300

Τα πλακάκια έχουν μπει δυναμικά στο χώρο μας, όχι μόνο για τη χρηστικότητα τους αλλά και ως επιλογή διακόσμησης. Εδώ θα βρεις μία από τις μεγαλύτερες γκάμες τις αγορών. Πλακάκια σε διάφορες διαστάσεις και χρώματα για πρωτότυπες διακοσμήσεις στους εσωτερικούς και εξωτερικούς χώρους του σπιτιού, είτε βέλεις να «ντύσεις» τα δάπεδα, τους τοίχους, ακόμα και την πισίνα. ☺

Η ΟΜΕ

ΠΟΥ ΘΑ ΤΟ ΒΡΕΙΤΕ:

ΥΠΑΙΘΡΙΑ STAND: Πλατεία Κολωνακίου, Φωκίωνος Νέγρη

ΜΕΓΑΡΟ ΜΟΥΣΙΚΗΣ: Πωλητήριο

THE MALL ATHENS: (Εμπορικό Κέντρο, Α. Παπανδρέου 35, Μαρούσι) Focafé, Octopus, Wax & Craft

FLOCAFE ΚΕΝΤΡΟ: ΕΞΑΡΧΕΙΑ Θεμιστοκλέους 78 & Βαλτετιώου • ΘΗΣΙΟ Απ. Παύλου 29 • ΚΟΛΩΝΑΚΙ Σόλωνος 10 • Α. ΣΥΓΓΡΟΥ Αιγαίου 2 & Α. Συγγρού 141 (Ν. Σμύρνη) • ΛΕΩΦ. ΑΛΕΞΑΝΔΡΑΣ 221 • ΠΑΤΗΣΙΩΝ 27 • ΠΑΓΚΡΑΤΙ Υμηττού 109 • ΣΤΑΔΙΟΥ Σταδίου 5 • Φ. ΝΕΓΡΗ 14 & Ι. Δροσοπούλου • ΠΛ. ΒΙΚΤΩΡΙΑΣ Γ' Σεπτεμβρίου 87 • ΠΙΝΑΚΟΘΗΚΗ Β. Κωνσταντίνου 50 • ΓΑΛΑΤΣΙ Α. Βεύκου 109

ΒΟΡΕΙΑ ΠΡΟΑΣΤΙΑ: ΜΑΡΟΥΣΙ • THE MALL ATHENS, Α. Παπανδρέου 35 • Περικλέους 1 • ΠΑΡΑΔΕΙΣΟΣ Α. Κηφισίας 46 & Γρανικού • ΧΑΛΑΝΔΡΙ Α. Πεντέλης 4 • ΒΡΗΛΗΣΙΑ Α. Πεντέλης 112-114 • ΑΓ. ΠΑΡΑΣΚΕΥΗ Αγ. Ιωάννου 65 • ΝΕΑ ΚΗΦΙΣΙΑ Ιλισίων 24 & Πλατάνων • Ν. ΕΡΥΘΡΑΙΑ Χ. Τρικούπη 146 & Στροφυλίου • ΠΕΥΚΗ Ελ. Βενιζέλου 15 • ΝΕΑ ΙΩΝΙΑ Πλατεία Πάρσης • ΠΑΛΜΗΝΗ Α. Μαραθώνος 130

ΝΟΤΙΑ ΠΡΟΑΣΤΙΑ: ΚΟΡΥΔΑΛΛΟΣ Πλ. Ελευθερίας 6 • ΜΙΚΡΟΛΙΜΑΝΟ Δηλαβέρη 9 • VILLAGE ΡΕΝΤΗΣ Θηβών 228 & Καναπιτσέρη • ΜΑΡΙΝΑ ΖΕΑΣ 185 36 • ΦΑΛΗΡΟ Αμφιτρίτης 3 • ΚΑΛΛΙΘΕΑ Σαπούρος 95

ΔΥΤΙΚΑ ΠΡΟΑΣΤΙΑ: ΙΛΙΟΝ Πύργος Βασιλίσσης Escapè Center • ΠΕΡΙΣΤΕΡΙ Κωνσταντινουπόλεως 78-80 • ΧΑΪΔΑΡΙ Γ. Παπανδρέου 57 • ΝΕΑ ΦΙΛΑΔΕΛΦΕΙΑ Προύσσης 2 & Φαναρίου

BEAUTY SHOP: ΚΟΛΩΝΑΚΙ Μηλιώνη 2 • ΑΜΠΕΛΟΚΗΠΟΙ Κηφισίας 20 • ΠΑΓΚΡΑΤΙ Υμηττού 110 & Χρειαμνίδου • ΠΑΤΗΣΙΩΝ 12 • ΜΑΡΟΥΣΙ Κηφισίας 41-45 • ΧΑΛΑΝΔΡΙ Α. Παπανδρέου 6 • ΨΥΧΙΚΟ Κηφισίας 210 • ΑΓ. ΠΑΡΑΣΚΕΥΗ Αγ. Ιωάννου 52 • ΒΡΗΛΗΣΙΑ Λεωφ. Πεντέλης 72 • ΓΛΥΦΑΔΑ Α. Μεταξά 33-35 ΠΕΙΡΑΙΑΣ Γρηγορίου Λαμπράκη 156 • Π. ΡΑΛΛΗ Πέτρου Ράλλη 97 • ΡΕΝΤΗΣ Θηβών & Πέτρου Ράλλη • ΚΟΡΥΔΑΛΛΟΣ Ταξιαρχών 110Α • ΑΙΓΑΛΕΩ Ιερά Οδός 274 • ΠΕΡΙΣΤΕΡΙ Εθν. Αντιστάσεως 12 • ΝΕΑ ΜΑΚΡΗ Α. Μαραθώνος 117 • ΠΙΚΕΡΜΙ 21ο χλμ. Λεωφ. Μαραθώνος

SEPHORA ΚΕΝΤΡΟ Αιόλου 97 & Λυκούργου 1

CALZEDONIA: ΚΟΛΩΝΑΚΙ Σόλωνος 17 • ΠΑΤΗΣΙΩΝ 145 • ΠΑΓΚΡΑΤΙ Υμηττού 110 & Χρειαμνίδου 8-10 • ΜΑΡΟΥΣΙ THE MALL ATHENS, Α. Παπανδρέου 35 • ΜΑΡΟΥΣΙ Μητροπόλεως 15 • ΧΑΛΑΝΔΡΙ Β. Κωνσταντίνου 17 & Χαίμαντά • ΚΗΦΙΣΙΑ Κολοκοτρώνη 1 & Λεβίδου • Ν. ΙΩΝΙΑ 28ης Οκτωβρίου 28 • ΠΕΙΡΑΙΑΣ Ηρώων Πολυτεχνείου 47 • ΚΟΡΥΔΑΛΛΟΣ Ταξιαρχών 88 • ΚΑΛΛΙΘΕΑ Δαβάκη 66 • ΓΛΥΦΑΔΑ Πλατεία Εσπερίδων 4 • Ν. ΣΜΥΡΝΗ Ομήρου 61

INTIMISSIMI: ΚΟΛΩΝΑΚΙ Βουκουρεστίου 27 • ΠΑΤΗΣΙΩΝ 137 • ΠΑΓΚΡΑΤΙ Υμηττού 108-110, Εμπ. Κέντρο Athens Millenium • ΜΑΡΟΥΣΙ, THE MALL ATHENS, Α. Παπανδρέου 35 • ΧΑΛΑΝΔΡΙ Βασ. Κωνσταντίνου 23 • ΚΗΦΙΣΙΑ Κολοκοτρώνη 10, Εμπορικό Κέντρο «Κερασιές» • ΝΕΑ ΙΩΝΙΑ Ηρακλείου 252 • ΠΕΙΡΑΙΑΣ Ηρώων Πολυτεχνείου 47 • ΚΟΡΥΔΑΛΛΟΣ Ταξιαρχών 88 • ΓΛΥΦΑΔΑ Μεταξά 41 • ΚΑΛΛΙΘΕΑ Ελ. Βενιζέλου 120 • ΝΕΑ ΣΜΥΡΝΗ Ομήρου 65

ΚΙΝΗΜΑΤΟΓΡΑΦΟΙ: ΟΔΕΟΝ ΕΜΠΑΣΣΥ Π. Ιωακείμ 5 • ΟΠΕΡΑ Ακαδημίας 57 • ΖΙΝΑ Α. Αλεξάνδρας 74 • ΚΟΣΜΟΠΟΛΙΣ (12 αιθ.) Α. Κηφισίας 73 • CINEΦΙΛΟΙ (3 αιθ.) Κηφισίας 215, Μαρούσι • ΑΒΑΝΑ Μαρούσι, Κηφισίας 234

ΚΟΣΜΗΜΑΤΑ: MAXIMOS Κολωνάκι, Αλωπεκής 8

ΒΙΒΛΙΟΠΩΛΕΙΑ: ΕΛΕΥΘΕΡΟΥΔΑΚΗΣ, Πανεπιστημίου 17 / Αγ. Παρασκευή, Αγ. Ιωάννου 102 / Κηφισιά, Κηφισίας 268 • ΠΑΠΑΣΩΤΗΡΙΟΥ Στουρνάρη 35 & Τζωρτζή / Στουρνάρη 49Α & Πατησίων / Ιπποκράτους 15 & Ακαδημίας / Κηφισιά, Κολοκοτρώνη 10 / Γλυφάδα, Α. Παπανδρέου 13 • ΜΙΚΡΟΣ ΚΟΡΑΗΣ Χαλάνδρι, Παπάγου 7 & Αριστοφάνους

ΚΟΜΜΩΤΗΡΙΑ: G+G HAIRSTYLE Λένορμαν 230 • ΔΟΥΔΕΣΗΣ Βουκουρεστίου & Τσακάλωφ • ΧΑΤΖΗΣ Κηφισίας 196 • DFRANK Σίνα 50

ΚΑΦΕ: DEAL'S Δημ. Βασιλείου 10, Ν. Ψυχικό • ΠΑΛΙΑ ΑΓΟΡΑ Φιλοθέη, Κεχαγιά 26

ΓΥΜΝΑΣΤΗΡΙΑ JOE WEIDER Παγκράτι

ΓΚΑΛΕΡΙ GALLERIES ZOUMBOULAKIS Κριεζώτου 7

ΕΣΤΙΑΤΟΡΙΑ ΡΑΤΚΑ Χάρητος 30, ΧΙΛΤΟΝ-ΑΙΘΡΙΟΝ Β. Σοφίας 46

ΜΑΣΤΙΗΑ SHOP ΣΥΝΤΑΓΜΑ Πανεπιστημίου 6 & Κριεζώτου

NEOSET: ΚΕΝΤΡΟ Εμ. Μπενάκη 4 • Πατησίων 175 • ΖΩΓΡΑΦΟΥ Ούλοφ Πάλμε 13
ΒΟΡΕΙΑ ΠΡΟΑΣΤΙΑ: ΚΗΦΙΣΙΑ Κηφισίας 190 • ΑΓ. ΠΑΡΑΣΚΕΥΗ Μεσογείων 419 • Ν. ΗΡΑΚΛΕΙΟ Α. Ηρακλείου 402 • ΜΕΝΙΔΙ Εθν. Αντιστάσεως 71

ΝΟΤΙΑ ΠΡΟΑΣΤΙΑ: ΝΙΚΑΙΑ Π. Ράλλη 230 • ΠΕΙΡΑΙΑΣ Ηρ. Πολυτεχνείου 69-71 • ΚΕΡΑΤΣΙΝΙ Γρ. Λαμπράκη 382 • ΠΕΡΙΣΤΕΡΙ Θηβών 195 • ΑΙΓΑΛΕΩ Ιερά Οδός 187 • ΚΑΛΛΙΘΕΑ Ελ. Βενιζέλου 16 • ΑΛΙΜΟΣ Α. Ποσειδώνος 46 • ΑΡΓΥΡΟΥΠΟΛΗ Βουλαγαμένης 583

ΝΕΟ ΚΑΤΟΙΚΕΙΝ: ΚΟΛΩΝΑΚΙ Βουκουρεστίου 48 • ΑΓ. ΠΑΡΑΣΚΕΥΗ Α. Μεσογείων 404 • ΧΑΛΑΝΔΡΙ Α. Κηφισίας 282 • ΓΛΥΦΑΔΑ Κύπρου 70 • ΗΛΙΟΥΠΟΛΗ Βουλαγαμένης 517

ΚΑΤΑΣΤΗΜΑΤΑ: • **AVELON**, Ελληνικό, Λεωφ. Βουλαγαμένης 122 / Ίλιον, Θηβών 494 & Ιδομενέως / Ν. Ψυχικό, Μεσογείων 247 / Χαλάνδρι, Λεωφ. Κηφισίας 252-254 / Πειραιάς, 2ος Μεραρχίας & Αλκιβιάδου 185 / Μεταμόρφωση, 10,5ο χλμ. Ε.Ο. Αθηνών - Λαμίας • **AMARILIO** Χαλάνδρι, Α. Κηφισίας 258 • **ARTEMIDE** Σόλωνος 34 / Κηφισιά, Κηφισίας 200 • **BIANCA** Ερμού 1 & Νίκης / Κηφισιά, Κολοκοτρώνη & Λεβίδου

(Εμπορικό Κέντρο) • **BACCARAT** Αθήνα, Βουκουρεστίου 21 • **BO CONCEPT** Αγ. Παρασκευή, Α. Μεσογείων 472 / Άλιμος, Α. Ποσειδώνος 61 / Μαρούσι, Α. Κηφισίας 42 & Φραγκοκκλησιάς / Μοσχάτο, Πειραιώς 18, Sato Center • **CAROUSEL** Αθήνα, Λουκιανού 21B / Γλυφάδα, Κύπρου 61 / Ερυθραία, Χαρ. Τρικούπη 127 • **CASAMANIA** Ποσειδώνος 43 / Άλιμος 58 • **CRIFE** Χαλάνδρι, Α. Κηφισίας 194 (Illum Design Center) • **DESIGN PLAZA** Ν. Φιλοθέη, Πάτμου 2-8 • **DR. HOUSHANG ERFANY-FAR** Ν. Ψυχικό, Ταγιαπέρα 6-8 • **ΕΦΡΑΙΜΟΓΛΟΥ** Α. Μεσογείων 282 / Μαρούσι, Βασ. Σοφίας 13 / Ελληνικό, Α. Βουλαγαμένης 44 • **FREE SHOP** Βουκουρεστίου & Τσακάλωφ • **ΗΛΙΟΠΟΥΛΟΣ** Βάρη, Α. Βάρης 12, / Κηφισιά, Α. Κηφισίας & Σολωμού 1 / Αθήνα, Βύσσης 23 • **IKEA** Σπάτα, Διεθνής Αερολιμένας Αθηνών «Ελ. Βενιζέλος» • **IDEAL STANDARD** Αγ. Παρασκευή, Α. Μεσογείων 326 • **KARTELL** Μαρούσι, Α. Κηφισίας 14, Κολωνάκι, Ηροδότου 19 • **KAXPAMANOΓΛΟΥ** Αγία Παρασκευή, Μεσογείων 405 • **ΚΟΣΜΟΣ ΤΟΥ ΣΠΗΤΙΟΥ** Γαλάτσι, Ελ. Βενιζέλου 16-20 / Καλλιθέα, Ελ. Βενιζέλου 52 • **LAKIS GAVALAS KOLONAKI** Τσακάλωφ & Βουκουρεστίου 50 / **LAK** Γλυφάδα, Σκουφά 10 / Αγγ. Μεταξά 24-26 / Πειραιάς, Οδ. Ανδρούτσου 153 • **LARO** Καλαμάκι, Α. Ποσειδώνος 33, / Α. Κηφισίας 326 (ΥΓΕΙΑ) / Χολαργός, Α. Μεσογείων 174 • **LE SHOP** Αθήνα, Σκουφά 28 / Χαλάνδρι, Κηφισίας 184Α • **ΛΥΧΝΟΣΤΑΤΗΣ** Αθήνα, Α. Κηφισίας 154 • **MADURA** Σύνταγμα, Σταδίου 9 / Κηφισίας 238-240 (Εμπ. Κέντρο Piazza Mela) • **MAVRIKI & CO.** Κολωνάκι, Πατρ. Ιωακείμ 6 / Χαλάνδρι, Α. Κηφισίας 238 • **MORPHOS** Ταύρος Π. Ράλλη 33Α • **ΜΥΡΣΙΝΗ ΚΟΝΤΟΥ** Σίδηρα Χαλανδρίου, Α. Κηφισίας 294 • **OCTOPUS** Κολωνάκι, Σόλωνος 18 / Περιστέρι, Καραθεοδωρή 4 • **ΟΙΚΟΣ** Κολωνάκι, Ηροδότου 26 / Χάρητος 9 • **POLYTOPO** Καλλιθέα, Γρηγορίου 10-12 • **PROTECTA** Χαλάνδρι, Α. Κηφισίας 210 / Ελληνικό, Α. Βουλαγαμένης 100 / Παλαιό Φάληρο, Α. Αμφιθέας 155 / Ίλιον, Ιδομενέως 88 / Πειραιάς, Γρ. Λαμπράκη 76 • **ROOM** Άλιμος, Άλιμου 91 • **ΡΟΥΓΑ** Κολωνάκι, Πλ. Δεξαμενής • **ROUSSETOS** Α. Βουλαγαμένης 287 • **SINU ARTE FACTOS** Κολωνάκι, Σκουφά 52 • **ΣΙΑΒΕΣΤΡΙΑΔΗΣ** Αγ. Παρασκευή, Μεσογείων 501 & Αγ. Τριάδας 1 • **SMEG - PETCO** Μαρούσι, Κηφισίας 3 • **SIA** Πινδάρου 15 / Κηφισίας 292-294 (Εμπ. Κέντρο Ν. Ψυχικού) / Χαλάνδρι, Α. Πεντέλης 40-42 • **MAH JONG** Σέκερη 5 / Κανάρη 14 • **SHOP** 112Α Ερμού 112Α / Πατησίων 52 • **TISSUS ΜΕΤΡΙΑΔΗΣ** Γλυφάδα, Μ. Μπότσαρη 8 / Δάφνη, Ηλιουπόλεως 9-11 • **WAX & CRAFT** Καλλιθέα, Στοά Καρναντινού, Αραπάκη 69 / Κηφισιά, Κυριαζή 14-16 • **ΦΙΛΚΕΡΑΜ JOHNSON** Κηφισίας 198 • **ΧΥΤΗΡΟΓΛΟΥ** Μητροπόλεως 49, Μεσογείων 352, Κηφισίας 320

ΘΕΣΣΑΛΟΝΙΚΗ

BEAUTY SHOP Τσιμισκή 62 / (Λυγαριά) Τοπάζη 15

ΒΙΒΛΙΟΠΩΛΕΙΟ ΙΑΝΟΣ Αριστοτέλους 7

BO CONCEPT Εθν. Αντιστάσεως 94, Καλαμαριά

CALZEDONIA Ερμού 42 / Πασσαλίδη 80, Καλαμαριά / Τσιμισκή 25 / City Gate, Γιαννιτσών & Κωλέττη • Εμπορικό Κέντρο Mediterranean Cosmos, 11ο χλμ. εθνικής οδού Θεσ/νίκης-Ν. Μουδανιών

FLOCAFE CARREFOUR Τοπάζη (Εμπορικό Κέντρο «Μακεδονία») • **ΕΓΝΑΤΙΑ** Αριστοτέλους 27 • **Ν. ΚΡΗΝΗ** Ν. Πλαστήρα 75 • **ΠΑΡΑΛΙΑ** Α. Νίκης 49

GALERIE ΝΤΟΡΑ ΠΕΓΚΑ Πρ. Κορομηλά 19

GALLERY KALFAYAN Πρ. Κορομηλά 43

INTERNI Μεγ. Αλεξάνδρου 6

INTIMISSIMI 11ο χλμ. εθνικής οδού Θεσ/νίκης-Ν. Μουδανιών Εμπορικό Κέντρο Mediterranean Cosmos / Γιαννιτσών & Κωλέττη Εμπορικό Κέντρο City Gate / Τσιμισκή 31 / Μητροπόλεως 46-48 / Πασσαλίδη 80, Καλαμαριά

KARTELL Flagstore, Μητροπόλεως 92

LARO Βασ. Όλγας 281

LAK Μητροπόλεως 91 / LAKIS GAVALAS THESSALONIKI, Μητρ. Ιωσήφ 8 & Πρ. Κορομηλά

ΜΑΣΤΙΗΑ SHOP Καρόλου Ντηλ 15 / Mediterranean Cosmos, 11ο χλμ. Εθν. Οδού Θεσ/νίκης-Μουδανιών, Πυλαία

ΜΠΕΖΑΣ Τσιμισκή 73-77

ΟΔΕΟΝ Πλατεία (8 αιθ.), Εμπ. Κέντρο «Πλατεία», Τσιμισκή 43

ΠΑΠΑΣΩΤΗΡΙΟΥ Τσιμισκή 87

ΠΑΣΤΑ ΦΛΩΡΑ Ζευξίδος 6

PROTECTA Αδριανουπόλεως 53, Καλαμαριά

ΡΑΝΙΑ ΞΑΝΘΟΠΟΥΛΟΥ Πρ. Κορομηλά 41

SEPHORA CITY GATE Κώττα Ρούλια & Γιαννιτσών-Κωλέττη / Mediterranean cosmos (11ο χλμ. Ε.Ο Θεσσαλονίκης - Μουδανιών, Πυλαία)

TISSUS ΜΕΤΡΙΑΔΗΣ Αδριανουπόλεως 37, Καλαμαριά

ΦΙΛΚΕΡΑΜ JOHNSON Λαέρτου 21, 23 & 25 (οδός προς Γεωργική Σχολή 5ο χλμ.), Καλαμαριά

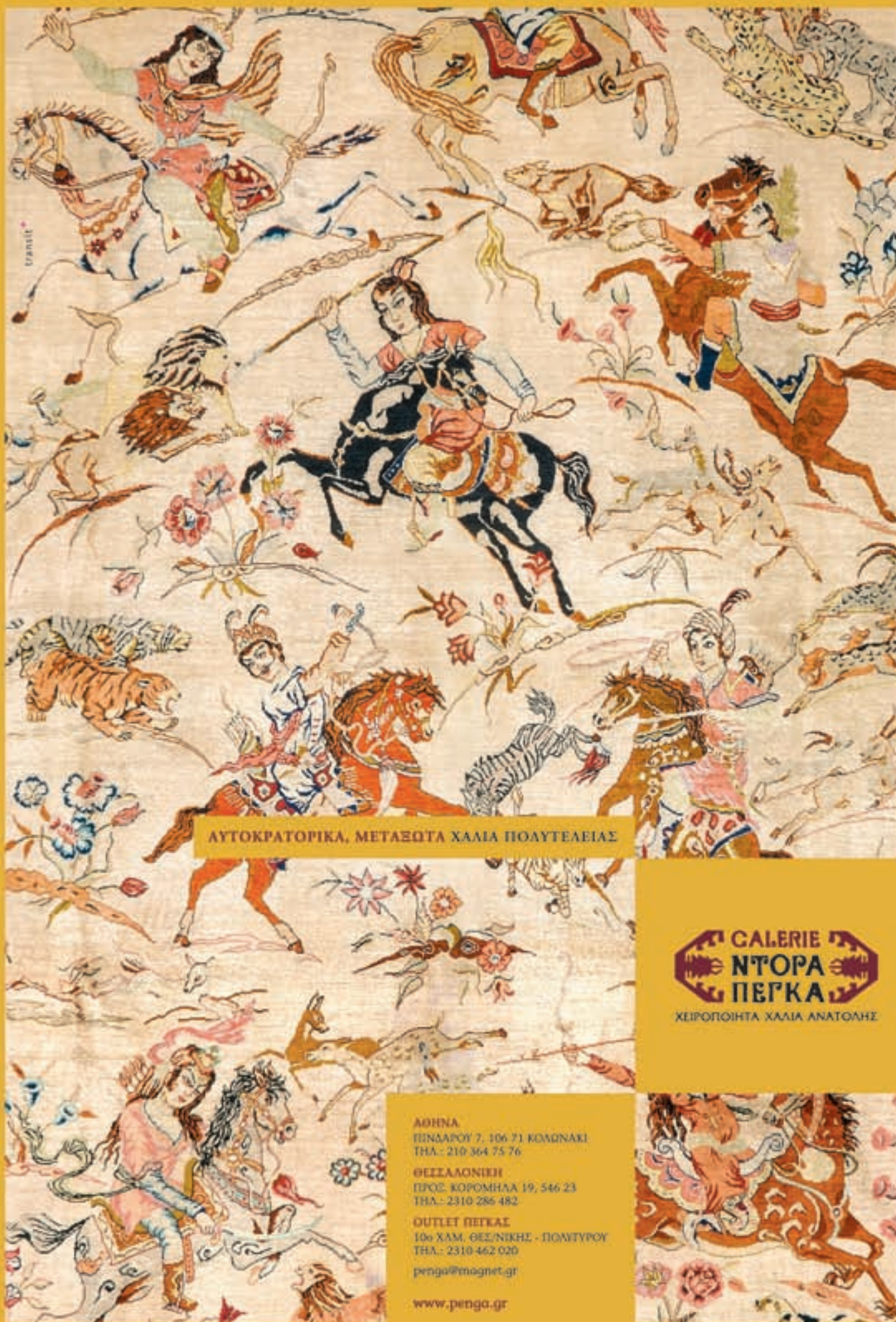

ΑΥΤΟΚΡΑΤΟΡΙΚΑ, ΜΕΤΑΞΕΥΤΑ ΧΑΛΙΑ ΠΟΛΥΤΕΛΕΙΑΣ

GALERIE
ΝΤΟΡΑ
ΠΕΓΚΑ

ΧΕΙΡΟΠΟΙΗΤΑ ΧΑΛΙΑ ΑΝΑΤΟΛΗΣ

ΑΘΗΝΑ
ΠΕΝΔΑΡΟΥ 7, 106 71 ΚΟΛΩΝΑΚΙ
ΤΗΛ: 210 364 75 76

ΘΕΣΣΑΛΟΝΙΚΗ
ΠΡΟΣ ΚΟΡΟΜΗΛΑ 19, 546 23
ΤΗΛ: 2310 286 482

OUTLET ΠΕΓΚΑΣ
10ο ΧΛΜ, ΘΕΣ/ΝΙΚΗΣ - ΠΟΛΥΤΥΡΟΥ
ΤΗΛ: 2310 462 020

penga@magnet.gr

www.penga.gr

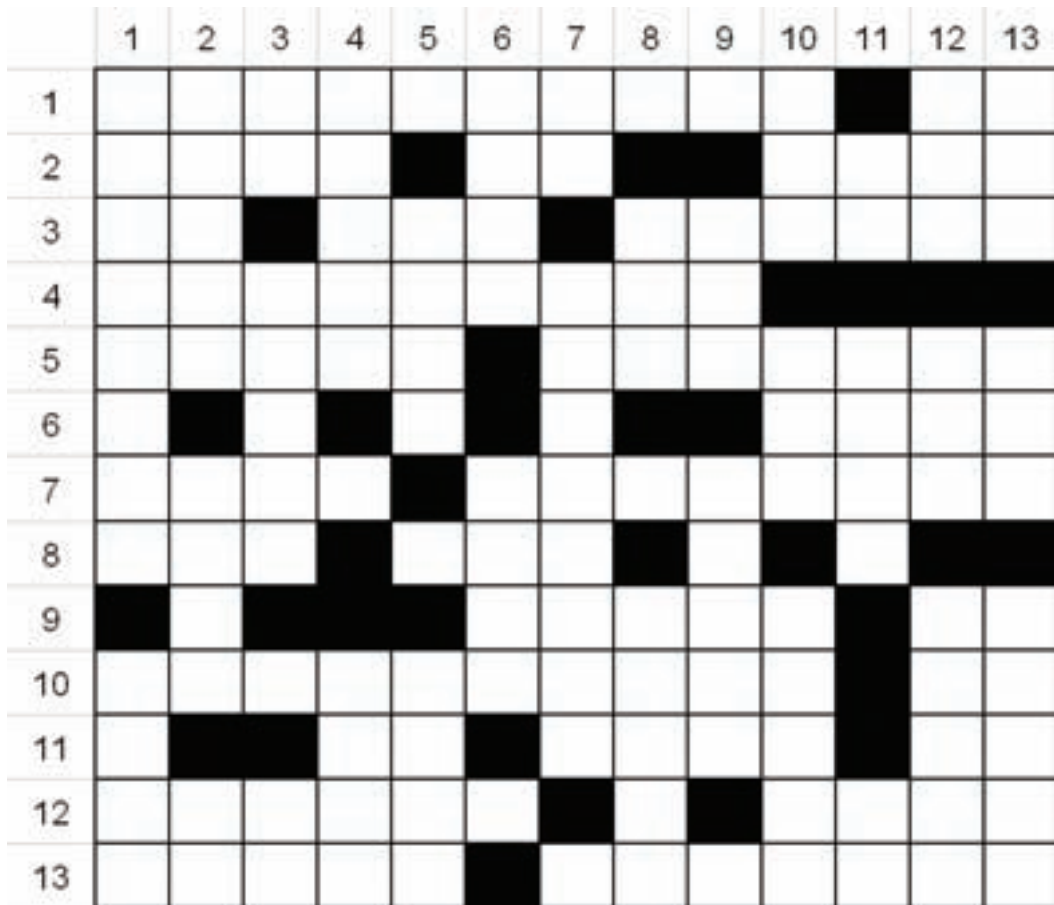

ΣΤΑΥΡΟΛΕΞΟ ΓΙΑ DESIGN ΛΥΤΕΣ

ΟΡΙΖΟΝΤΙΩΣ

1. Γκούντο... διάσημος φωτογράφος του αισθησιασμού – Παραδοσιακό ιαπωνικό θέατρο
2. Το 2008 ετοιμάζεται να κερδίσει τις εντυπώσεις και στην αρχιτεκτονική – Αρχαϊκό εάν – Μπαροβιέρ και... οίκος με πολυτελή φωτιστικά (αντιστρόφως)
3. Τα σύμφωνα του 11β οριζοντίως – Γάλλος σκηνοθέτης (αντιστρόφως) – Εμπριμέ
4. Ακολούθησε τις αρχές της για να σώσεις τον πλανήτη
5. Έχει άλλη χάρη το πάτωμα αυτό – Χωρίς αυτόν... σπίτι δεν γίνεται!
6. Και από αυτό το δέρμα φτιάχνονται χαλιά
7. Αρίκ... γνωστός Ισραηλινός designer – Η Δήμη-

- τρα είναι ηθοποιός και η Μαίρη ευρωβουλευτής
8. Ιέρεια της Αφροδίτης – Έργο του «το μαγικό βουνό» (αντιστρόφως)
 9. Σ' αυτό το τεύχος σε ρωτάει για τις ερωτικές σου προτιμήσεις – Υποθέτει
 10. Ανάγνωσμα για... spiritual εραστής – Άφωνα θπεία
 11. Δοτική άρθρου – Τι Κρήτης από τα καλύτερα – Νότα
 12. Ελβετός αρχιτέκτονας με πρόσφατο έργο στην Ελλάδα – Μας πιάνει και όταν κρινόμαστε (στα ξενικά)
 13. Ντύνει και καναπέδες – Ρήμα που αναφέρεται και σε βραβεία

ΚΑΘΕΤΩΣ

1. Τώρα και με νέο Μουσείο – Αισθητική άποψη
2. Το φθινόπωρο γεμίζουν με λιλά λουλουδάκια – Οι ζωγράφοι τα εκθέτουν στις γκαλερί – Αριθμός με γράμματα
3. Υπάρχουν στο 12α καθέτως – Έχει και την έννοια του «αποσιωπώ» – Όμοια φωνήεντα
4. Τεχνική στη ζωγραφική (αντιστρόφως) – Στολίζουν φυσικά (αντιστρόφως)
5. Εξαιρετικά τα γλυκά της – Φτιαγμένο από πηλό..., τραγουδούσε πριν χρόνια ο Νότης Σφακιανάκης
6. Πλοίαρχος των παιδικών μας χρόνων – Βαμβακερό ύφασμα
7. Ρωτάει – Λάμψη και πολυτέλεια (ξενικά)
8. Πλέον, κιόλας – Έχει μεγάλο... φάρδος (ουδέτερο, αντιστρόφως)
9. Τίτλος ταινίας του Κουροσάβα – Αρχές Απρίλη γεννήθηκα, τι είμαι; (αντιστρόφως)
10. Σε ρίχνουν στο κρεβάτι, αλλά δεν το ευχαριστιέσαι – Πρόθεση – Έπαιξε στο «Κάτι τρέχει με τη Μαίρη» (αντιστρόφως)
11. Γνωστό πολύ το... αρνάκι της (συντομογραφία, αντιστρόφως) – Κλασικό μοτίβο, αγαπημένο της Μίνι Μάους (στα ξενικά) – Το ίδιο με το 11γ οριζοντίως
12. Άρθρο (στην αιτιατική, αντιστρόφως) – Παιδιά της Αλέκας (αντιστρόφως) – Το μικρό όνομα της designer Στιούαρτ (αντιστρόφως)
13. Άρθρο με πρόθεση (αντιστρόφως) – ...κι αράξαμε – Φώτισε τους Ολυμπιακούς Αγώνες

ΚΑΘΕΤΩΣ: 1. ΑΚΡΟΠΟΛΗ - ΝΟΤΑ 2. ΡΙΚΙΑ - ΕΡΓΑ - ΣΤ 3. ΠΑΚΙ - ΡΕ 12. ΤΣΟΛΜΙ - ΤΡΑΚ 13. ΣΤΟΦΑ - ΑΠΟΝΕΜΩ

ΟΡΙΖΟΝΤΙΩΣ: 1. ΑΡΤΖΕΝΤΙΝΗ - ΝΟΤΑ 2. ΚΙΝΑ - ΕΙ - ΟΖΟΤ 3. ΡΚ - ΝΑΜ - ΠΡΙΝΤΣ 4. ΟΙΚΟΝΟΜΙΑ 5. ΠΑΡΚΕ - ΤΝ - ΚΡΥΒΩ - ΟΟ 4. ΖΑΝΟΚ - ΑΤΦ 5. ΑΝΕΑ - ΣΟΜΑ 6. ΝΕΜΟ - ΜΑΚΟ 7. ΤΙ - ΓΚΑΜΟΥΡ 8. ΠΙΑ - ΥΤΑΠ 9. ΡΑΝ - ΣΟΡΚ 10. ΙΟΙ - ΑΠΟ - ΖΑΙΤΝ 11. ΖΝ - ΠΟΛΑ - ΡΕ 12. ΝΟΤ - ΕΝΚ - ΑΘΡΑΜ 13. ΟΤΣ - ΣΙΑ - ΝΤΕΚΟ

COSMIC

WASHBASINS FURNITURE FAUCETS ACCESSORIES MIRRORS LIGHTING

photo JIM FERRATER



 **Hiononios a.ε.**

www.icosmic.com | ΒΑΡΗ: Λ.ΒΑΡΗΣ 12, ΤΗΛ.210-8996009, ΚΗΦΙΣΙΑ: ΣΟΛΩΜΟΥ 1 & ΚΗΦΙΣΙΑΣ ΤΗΛ.210-8083189, ΑΘΗΝΑ: ΒΥΣΣΗΣ 23 (ΜΟΝΑΣΤΗΡΑΚΙ) ΤΗΛ.210-3215108



"PERFECTLY BALANCED" glass design by TOM DIXON

A UNIQUE COMBINATION OF 16 EXOTIC BOTANICALS SUBTLY BALANCED THROUGH VAPOUR INFUSION FOR A CRISP, LIGHT TASTE.

BOMBAY SAPHIRE
INSPIRED